GUANAJUATO
GOBIERNO DE LA GENTE
SECRETARÍA DE SALUD

Instituto de Salud Pública del Estado de Guanajuato
Coordinación General de Salud Pública
Dirección General de Prevención y Promoción para la Salud

DVEEEYR
Dirección de Vigilancia Epidemiológica,
Enfermedades Emergentes y Reemergentes

Boletín Epidemiológico Semanal

SALUD
SECRETARÍA DE SALUD

DGE
DIRECCIÓN GENERAL DE EPIDEMIOLOGÍA

SINAVE
SISTEMA NACIONAL DE VIGILANCIA EPIDEMIOLÓGICA

Blvd. Delta No. 201, 5.º piso Fracciones de Santa Julia, León, Gto. C.P. 37545
477 148 1227 · Ext. 5103

Boletín Semanal – Vigilancia Epidemiológica Convencional

Fecha de Publicación: 19/11/2026

Semana Epidemiológica 44

Índice

1. Vigilancia Epidemiológica Convencional…….. 03
1.1 Panorama Nacional……..…… 03
1.1.1 Morbilidad……..…… 03
1.2 Panorama Estatal……..…… 04
1.2.1 Morbilidad……..…… 06
2. Vigilancia Epidemiológica Especial…….…….. 08
2.1 Panorama Estatal……..…… 08
2.1.1 Diagnósticos por Enfermedad……..…… 08
2.2.1 Canales Endémicos…….……..…… 10
3. Directorio…….. 17

Elaboró: Dr. José Carlos Lona Aguayo

NOTA: El índice cuenta con enlaces para acceder directamente a cada tema de interés

Vigilancia Epidemiológica Convencional

Panorama Nacional | **Semana Epidemiológica 44**

Morbilidad General y Tasa de Incidencia por Entidad Federativa 2026

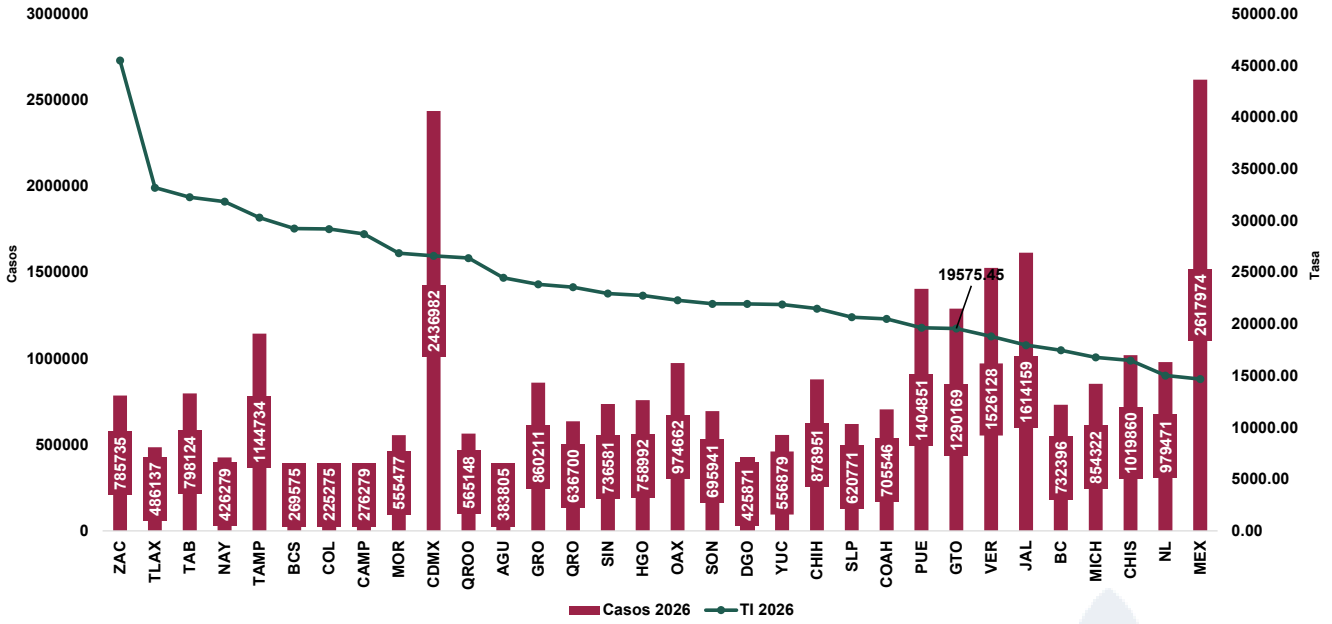

Principales Causas de Morbilidad en México 2026-2025

No.	Diagnóstico	Semana 44	Acumulado 2026	Acumulado 2025	Diferencia %
1	Infecciones respiratorias agudas	339,428	13,147,860	14,190,771	-7.3
2	Infecciones intestinales por otros org	61,309	3,493,188	3,462,502	0.9
3	Infección de vías urinarias	60,706	3,020,455	3,091,421	-2.3
4	Gingivitis y enfermdad periodontal	21,086	1,069,935	1,085,124	-1.4
5	Úlceras, gastritis y duodenitis	14,802	767,235	798,174	-3.9
6	Obesidad	12,842	748,887	608,460	23.1
7	Conjuntivitis	12,880	659,006	684,978	-3.8
8	Hipertensión arterial	10,875	562,957	535,582	5.1
9	Vulvovaginitis	10,888	542,845	600,912	-9.7
10	Diabetes tipo 2	9,519	517,031	480,043	7.7
11	Otitis media aguda	10,787	497,881	529,308	-5.9
12	Intoxicación por picadura de alacrán	6,069	271,248	265,961	2.0
13	Accidentes de transporte en vehículo	5,433	223,959	211,767	5.8
14	Faringitis y amigdalitis estreptocócic	7,951	218,328	240,597	-9.3
15	Insuficiencia venosa periférica	3,663	201,148	192,769	4.3
16	Neumonías y bronconeumonías	2,779	138,546	132,206	4.8
17	Depresión	3,693	134,776	132,754	1.5
18	Mordeduras por perro	2,363	117,716	121,373	-3.0
19	Hiperplasia de la próstata	2,241	109,278	108,549	0.7
20	Asma	2,593	106,556	113,077	-5.8

Fuente: SINAVE/Plataforma Digital SUAVE 2025-2026.
Tasa de incidencia: Casos por 100,000 habitantes.
Casos sospechosos, probables y confirmados, información preliminar.

Vigilancia Epidemiológica Convencional

Panorama Estatal | **Semana Epidemiológica 44**

Notificación de Casos Nuevos de Enfermedad por Institución 2025-2026 y Porcentaje de Notificación 2026

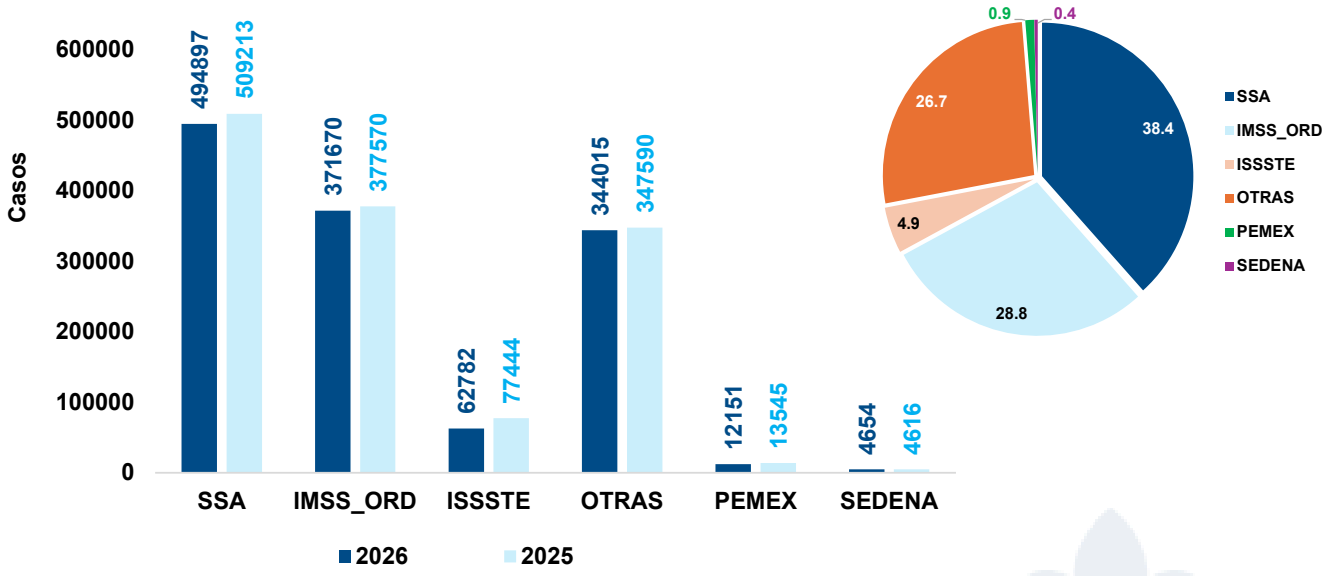

Notificación de Casos Nuevos de Enfermedad por Jurisdicción Sanitaria 2025-2026 y Porcentaje de Notificación 2026



Fuente: SINAVE/Plataforma Digital SUAVE 2025-2026.
Tasa de incidencia: Casos por 100,000 habitantes.
Casos sospechosos, probables y confirmados, información preliminar.

Vigilancia Epidemiológica Convencional

Panorama Estatal | **Semana Epidemiológica 44**

Principales Causas de Morbilidad en Guanajuato 2026-2025

No.	Diagnóstico	Semana 44	Acumulado 2026	Acumulado 2025	Diferencia %
1	Infecciones respiratorias agudas	13,697	579,486	642,692	-9.8
2	Infecciones de vías urinarias	3,177	145,032	143,825	0.8
3	Infecciones intestinales por otros organismos	2,459	139,549	130,505	6.9
4	Gingivitis y enfermdad periodontal	1,354	64,425	61,035	5.6
5	Intoxicación por picadura de alacrán	1,108	52,989	51,347	3.2
6	Úlceras, gastritis y duodenitis	1,007	47,369	49,107	-3.5
7	Vulvovaginitis	542	27,048	27,751	-2.5
8	Accidentes de transporte en vehículos con motor	767	26,589	25,587	3.9
9	Conjuntivitis	795	26,415	23,669	11.6
10	Otitis media aguda	543	22,239	22,135	0.5
11	Hipertensión arterial	510	19,768	16,855	17.3
12	Obesidad	424	19,305	17,776	8.6
13	Diabetes tipo 2	372	17,227	14,265	20.8
14	Insuficiencia venora periférica	137	6,867	6,611	3.9
15	Infecciones asociadas a al atención de la salud	119	6,533	6,165	6.0
16	Neumonías y bronconeumonías	156	6,245	5,775	8.1
17	Mordeduras por perro	114	5,105	5,360	-4.8
18	Depresión	82	4,874	4,996	-2.4
19	Hérida por arma de fuego y punzocortantes	110	4,696	4,388	7.0
20	Enfermedad isquémica del corazón	110	4,005	2,527	58.5

Municipios con Mayor Tasa de Incidencia de Casos Nuevos de Enfermedad 2025-2026

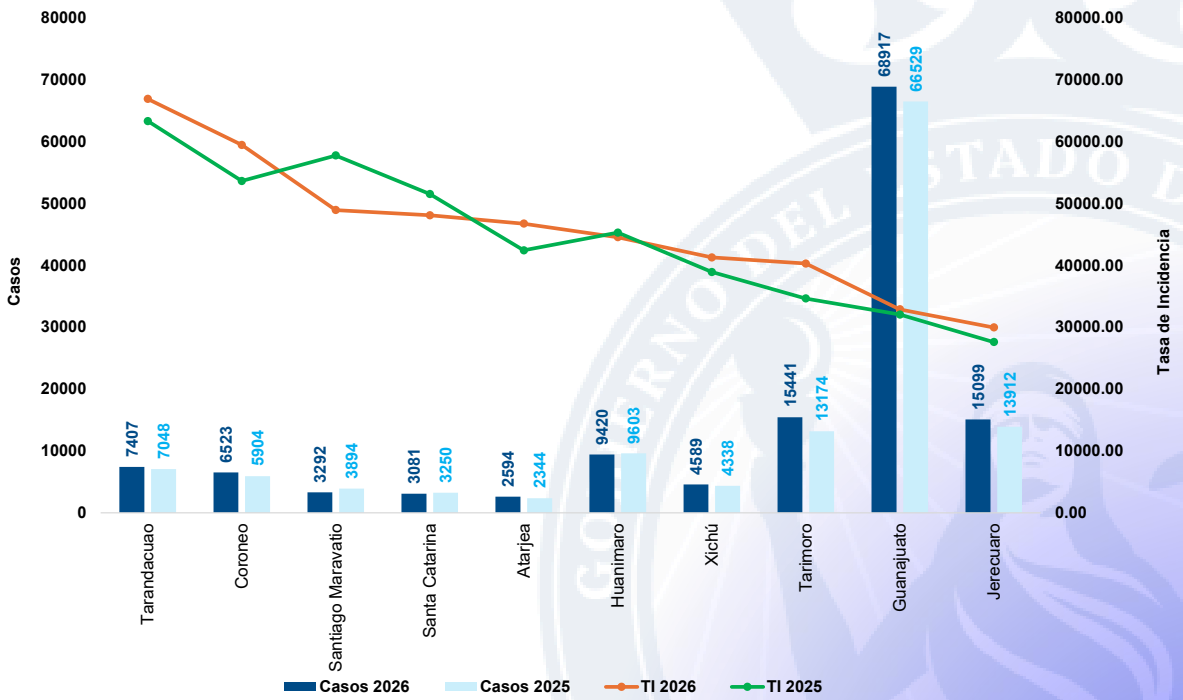

Fuente: SINAVE/Plataforma Digital SUAVE 2025-2026. .
Tasa de incidencia: Casos por 100,000 habitantes.
Casos sospechosos, probables y confirmados, información preliminar.

Vigilancia Epidemiológica Convencional

Panorama Estatal | **Semana Epidemiológica 44**

Morbilidad y Tasa de Incidencia por Grupo de Edad 2025-2026

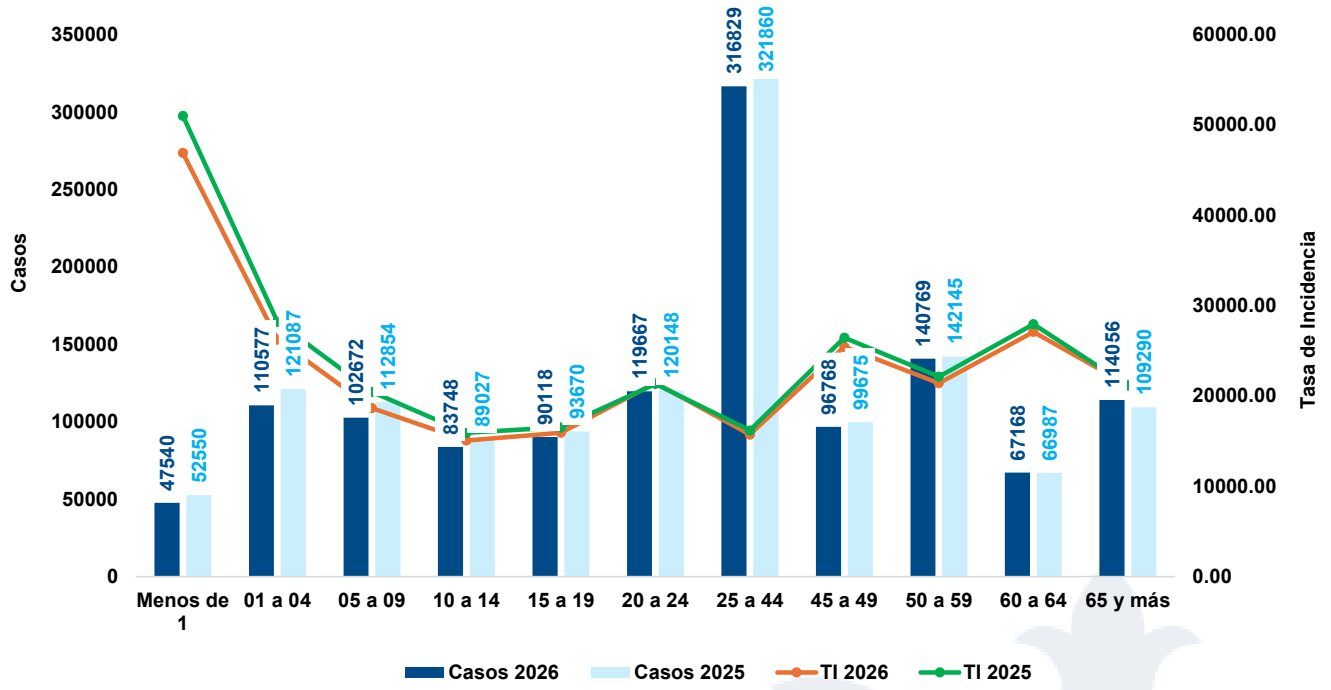

Principales Causas de Morbilidad y Tasa de Incidencia en Hombres, 2025-2026

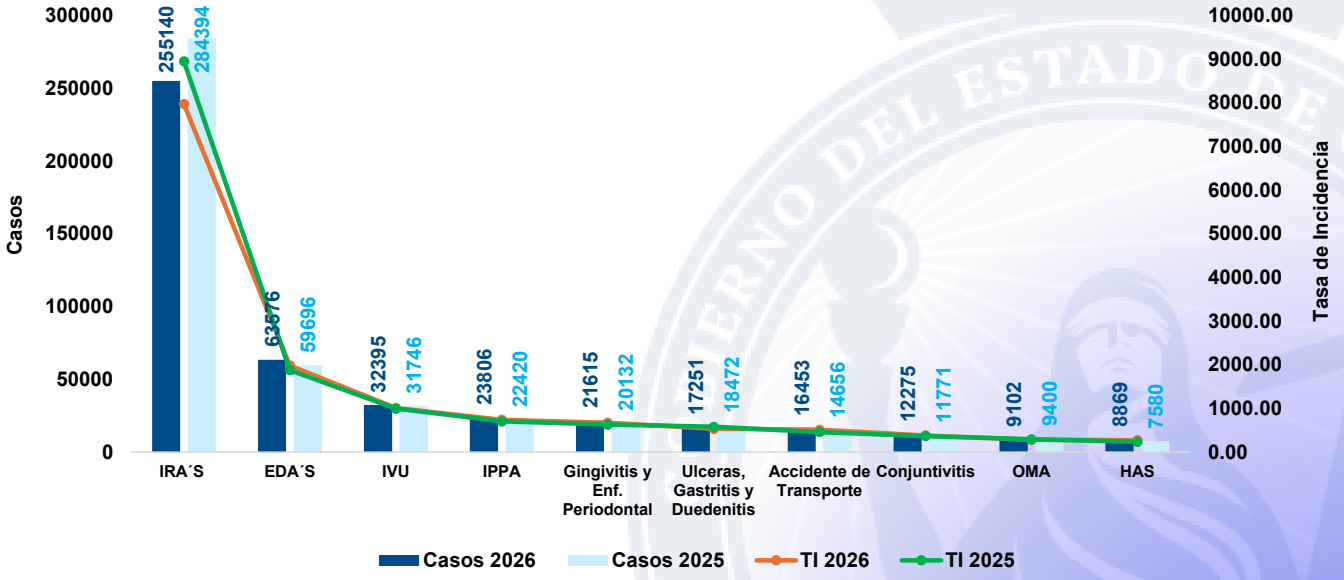

Fuente: SINAVE/Plataforma Digital SUAVE 2025-2026.
Tasa de incidencia: Casos por 100,000 habitantes.
Casos sospechosos, probables y confirmados, información preliminar.

Morbilidad

Panorama Estatal | **Semana Epidemiológica 44**

Principales Causas de Morbilidad y Tasa de Incidencia en Mujeres, 2025-2026

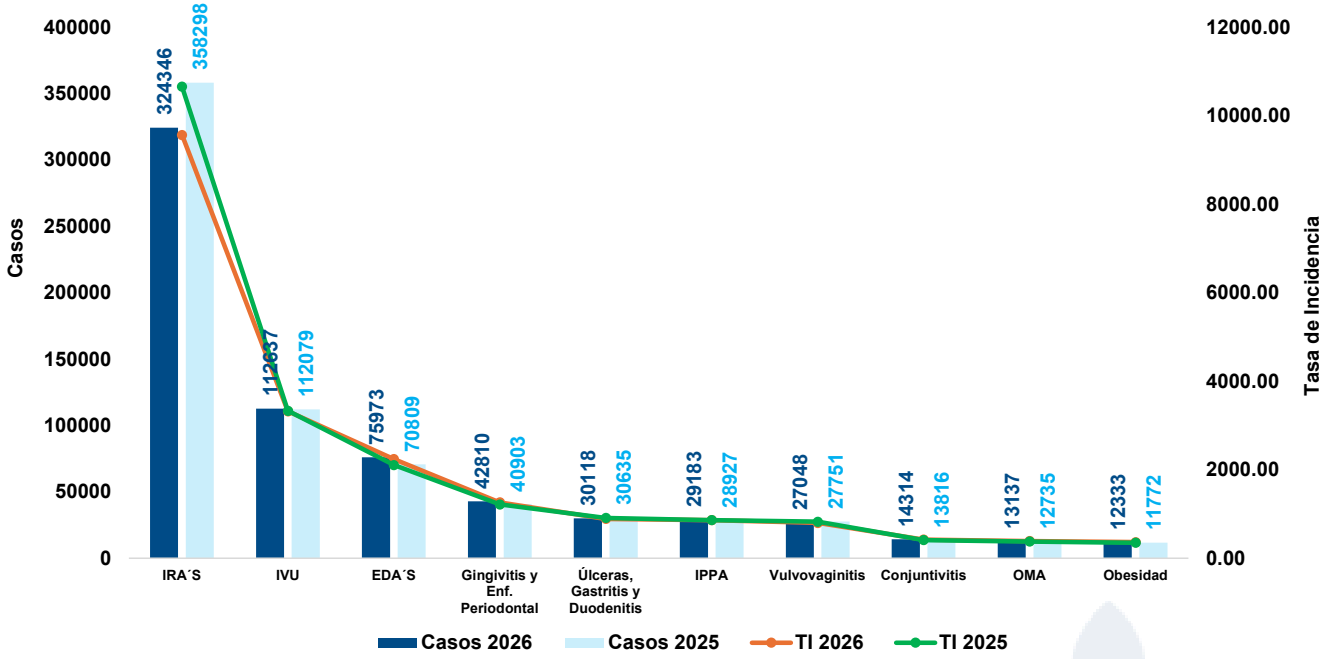

Principales Causas de Morbilidad y Tasa de Incidencia en menores de 5 años, 2025-2026

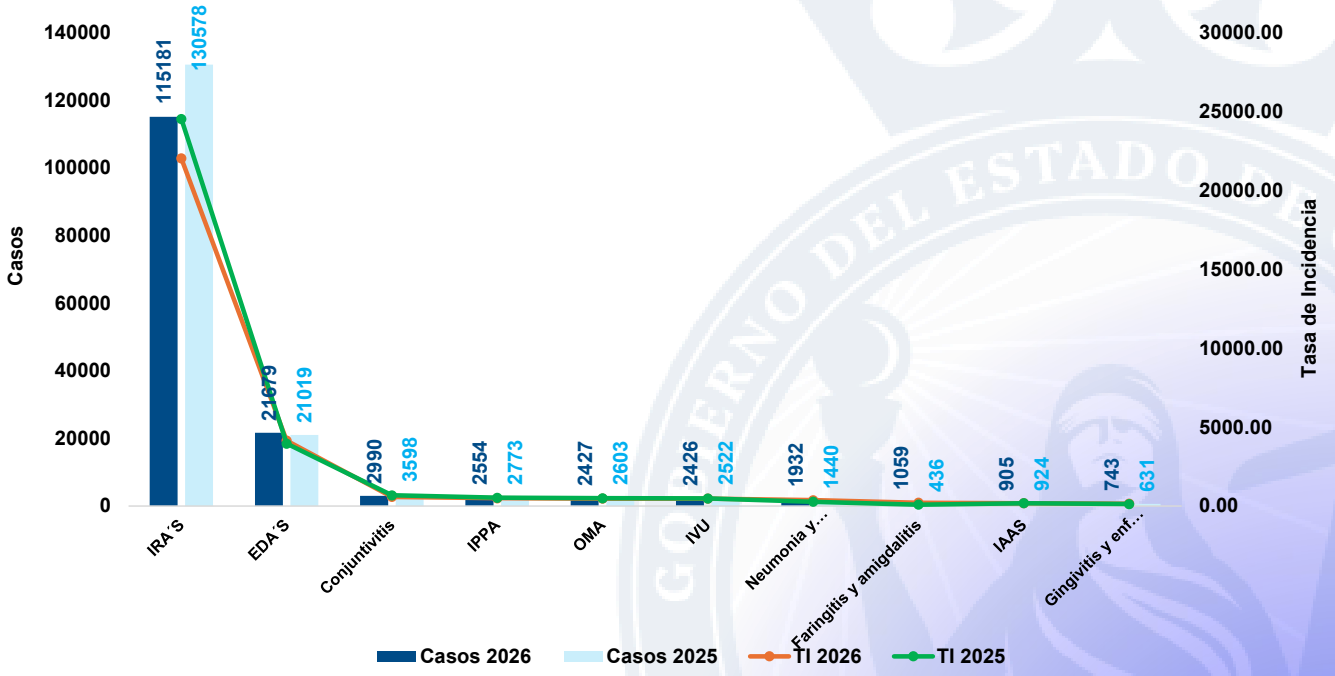

Fuente: SINAVE/Plataforma Digital SUAVE 2025-2026.
Tasa de incidencia: Casos por 100,000 habitantes.
Casos sospechosos, probables y confirmados, información preliminar.

Vigilancia Epidemiológica Especial

Panorama Estatal | **Semana Epidemiológica 44**

Vigilancia Epidemiológica Especial 2026-2025

No.	Infecciones de Transmisión Sexual	Semana 44	Acumulado 2026	Acumulado 2025	Diferencia
1	Infección por el VIH	16	647	594	8.9
2	Hepatitis Virica B	0	13	39	100.0
3	Hepatitis Virica C	1	91	116	-21.6
4	Sifilis Adquirida	29	995	1051	-5.3

No.	Enfermedades Congénitas	Semana 44	Acumulado 2026	Acumulado 2025	Diferencia
1	Anencefalia	0	4	7	-42.9
2	Espina Bifida	0	14	14	0.0
3	Microcefalia	0	6	5	20.0
4	Sífilis congénita	0	65	19	242.1

No.	Microbacterias	Semana 44	Acumulado 2026	Acumulado 2025	Diferencia
1	Tuberculosis Meningea	2	25	18	38.9
2	Tuberculosis Respiratoria	5	253	299	-15.4
3	Tuberculosis otras formas	4	137	161	-14.9
4	Lepra	0	3	6	0.0

No.	Enfermedades Transmitidas por Vector	Semana 44	Acumulado 2026	Acumulado 2025	Diferencia
1	Dengue no grave	35	751	3,009	-75.0
2	Dengue con signos de alarma	4	131	668	-80.4
3	Dengue grave	1	12	40	-70.0
4	Zika	0	0	0	0
5	Rickettssia	0	0	0	100.0
6	Enfermedad de Chagas	1	14	39	-64.1

No.	Intoxicación por Animales y Artropodos	Semana 44	Acumulado 2026	Acumulado 2025	Diferencia
1	Intoxicación por Picadura de Alacran	1,108	52,989	51,347	3.2
2	Picadura por Ponzoña Animales	79	3266	2855	14.4
3	Mordedura de araña violinista	2	57	31	83.9
4	Mordedura de araña viuda negra	19	613	379	61.7
5	Mordedura por serpiente	1	82	62	32.3

Fuente: SINAVE/plataforma digital del SUAVE 2019-2026, frecuencia absoluta acumulada SE_44 casos sospechosos, probables y confirmados.

Vigilancia Epidemiológica Especial

Panorama Estatal | **Semana Epidemiológica 44**

Vigilancia Epidemiológica Especial 2026-2025

No.	Otras Enfermedades Infecto-Contagiosas	Semana 44	Acumulado 2026	Acumulado 2025	Diferencia
1	Hepatitis Virica A	2	31	146	-78.8
2	Otras Hepatitis Viricas	0	26	16	100.0
3	MPOX	0	1	3	100.0
4	Enteritis debida a rotavirus	1	56	104	-46.2

No.	Zoonosis	Semana 44	Acumulado 2026	Acumulado 2025	Diferencia
1	Cisticercosis	0	4	4	0.0
2	Toxoplasmosis	0	1	0	N/A
3	Brucelosis	1	59	67	-11.9
4	Miasis (Cochliomyia hominivorax)	1	31	4	675.0

No.	Enfermedades Prevenibles por Vacunación	Semana 44	Acumulado 2026	Acumulado 2025	Diferencia
1	Enfermedad Febril Exantemática	5	446	508	-12.2
2	Síndrome Coqueluchoide	4	131	343	-61.8
3	Tosferina	0	19	79	-75.9
4	ESAVI´s	7	109	82	32.9
5	Tetanos	0	2	2	0.0
6	Varicela	51	2,190	2,795	-21.6
7	Paralisis Flacida Aguda	0	65	64	1.6

No.	Enfermedades No Transmisibles	Semana 44	Acumulado 2026	Acumulado 2025	Diferencia
1	Obesidad	424	19,305	17,776	8.6
2	Diabetes Tipo 1	2	128	143	0.0
3	Diabetes Tipo 2	372	17,227	14,265	20.8
4	Hipertensión Arterial	510	19,768	16,855	17.3
5	Enfermedad Isquémica del Corazón	110	4,005	2,527	58.5
6	Enfermedad Cerebrovascular	79	3,105	2,556	21.5
7	Depresión	82	4,874	4,996	-2.4
8	Hipotermia	0	8	2	300.0
9	Efectos del calor y de la luz	0	5	17	-70.6

No.	Enfermedades Respiratorias	Semana 44	Acumulado 2026	Acumulado 2025	Diferencia
1	COVID-19	33	2,790	3,458	-19.3
2	Influenza	41	3,553	2,899	22.6
3	Neumonias y Bronconeumonias	156	6,245	5,775	8.1
4	EPOC	0	174	210	-17.1
5	Asma	57	2,378	2,693	-11.7

Fuente: SINAVE/plataforma digital del SUAVE 2019-2026, frecuencia absoluta acumulada SE_44 casos sospechosos, probables y confirmados.

Canales Endémicos

Panorama Estatal | **Semana Epidemiológica 44**

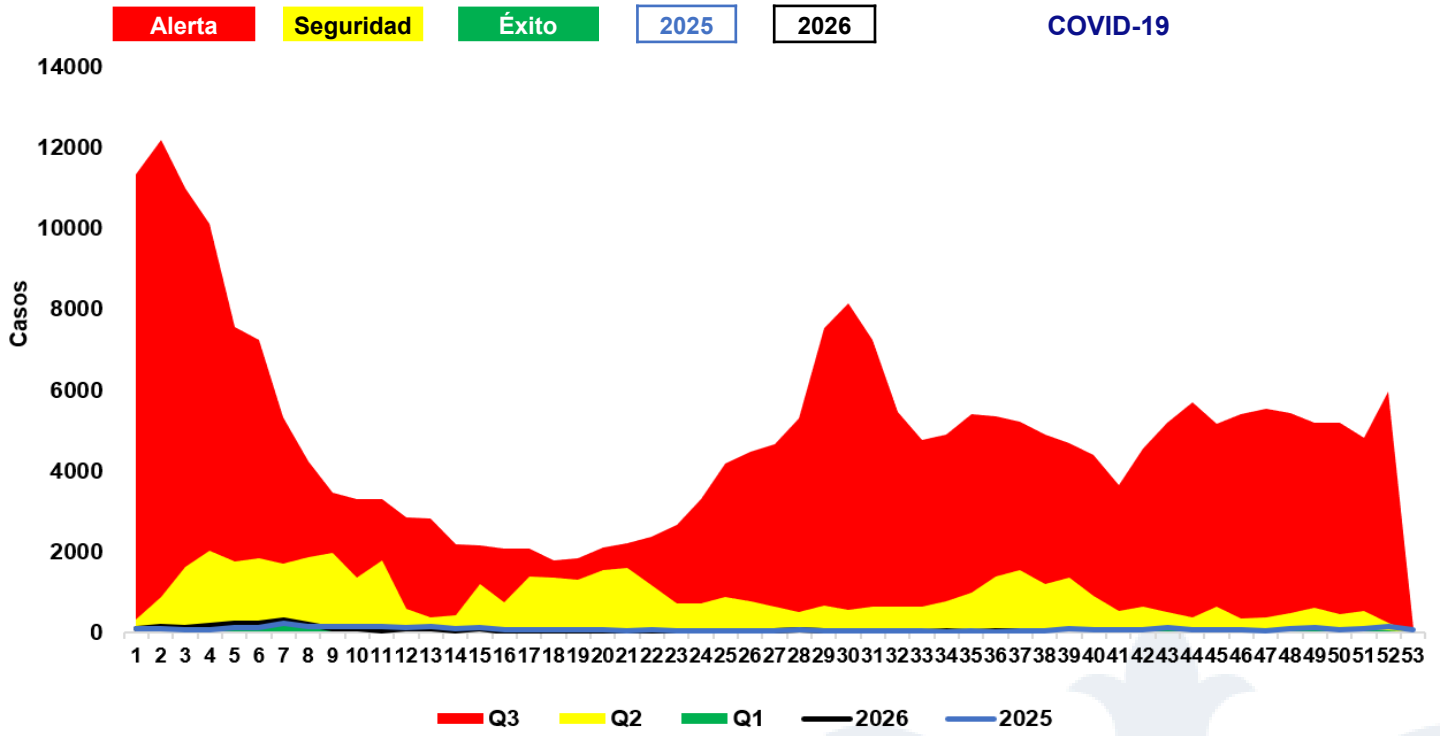

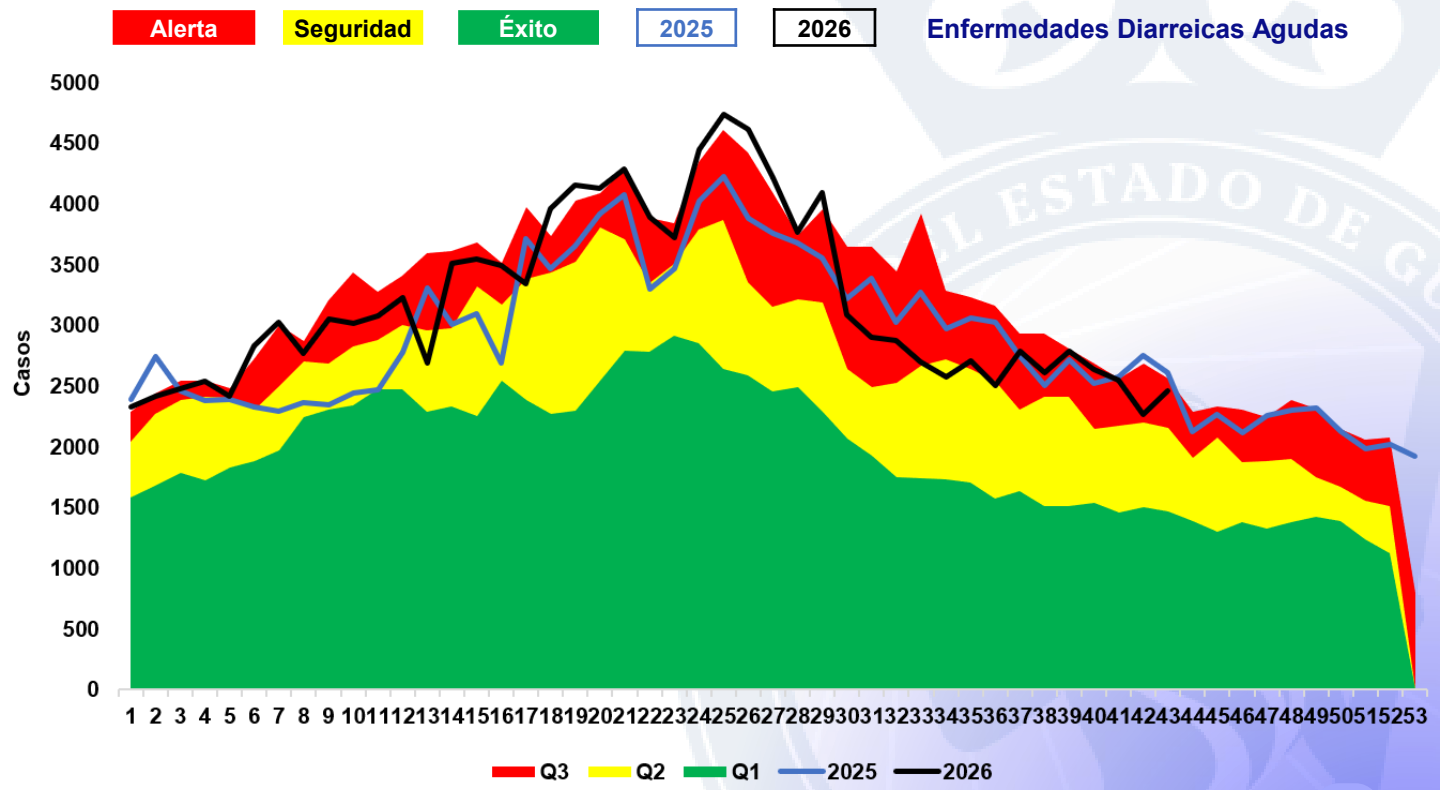

Fuente: SINAVE/plataforma digital del SUAVE 2019-2026, frecuencia absoluta acumulada SE_44
casos sospechosos, probables y confirmados.

Canales Endémicos

Panorama Estatal | **Semana Epidemiológica 44**

Alerta | Seguridad | Éxito | 2025 | 2026

Infecciones Respiratorias Agudas

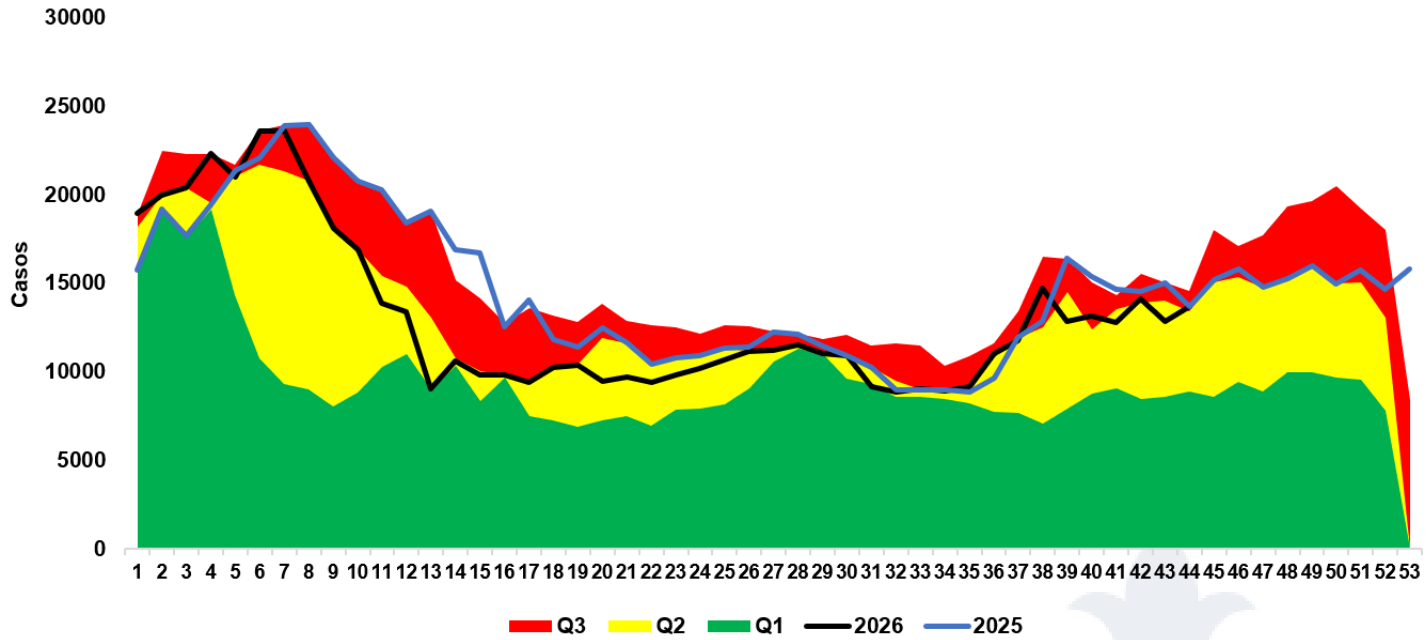

Alerta | Seguridad | Éxito | 2025 | 2026

Neumonías y Bronconeumonías

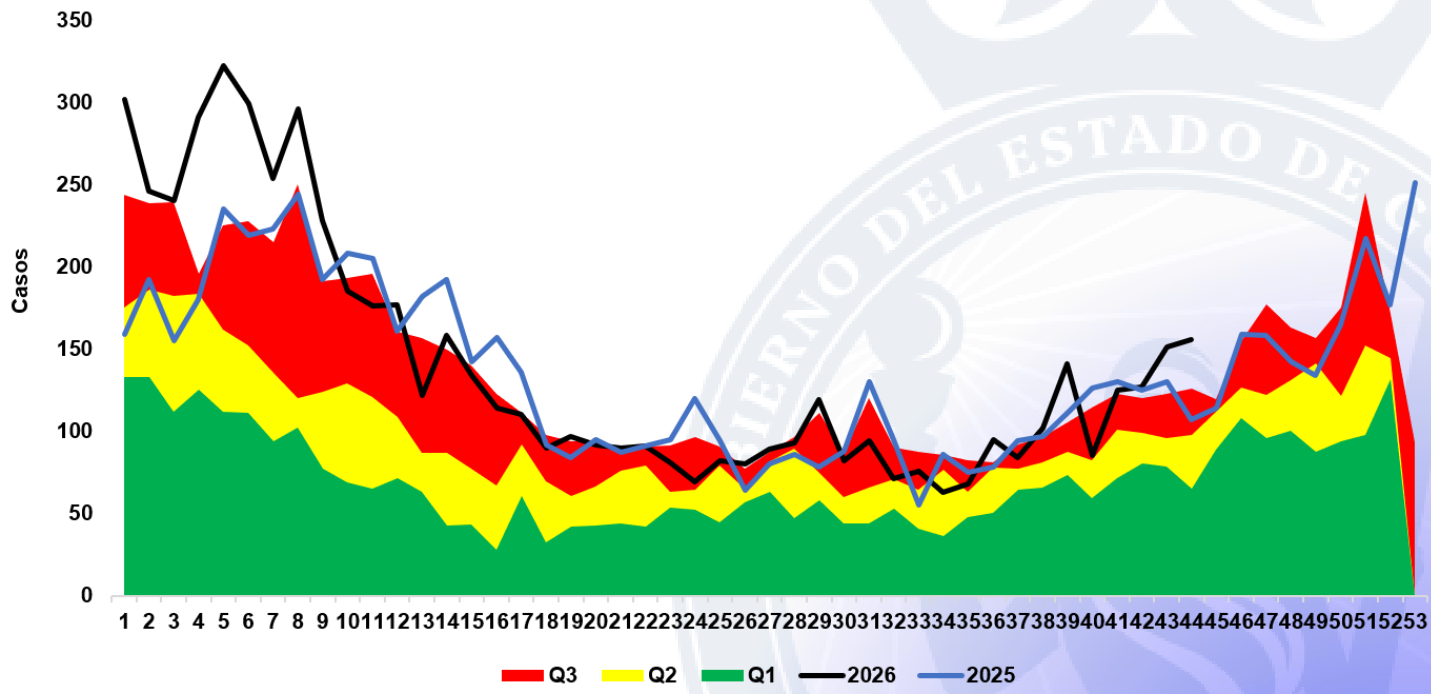

Fuente: SINAVE/plataforma digital del SUAVE 2019-2026, frecuencia absoluta acumulada SE_44 casos sospechosos, probables y confirmados.

Canales Endémicos

Panorama Estatal | **Semana Epidemiológica 44**

Intoxicación por Picadura de Alacrán

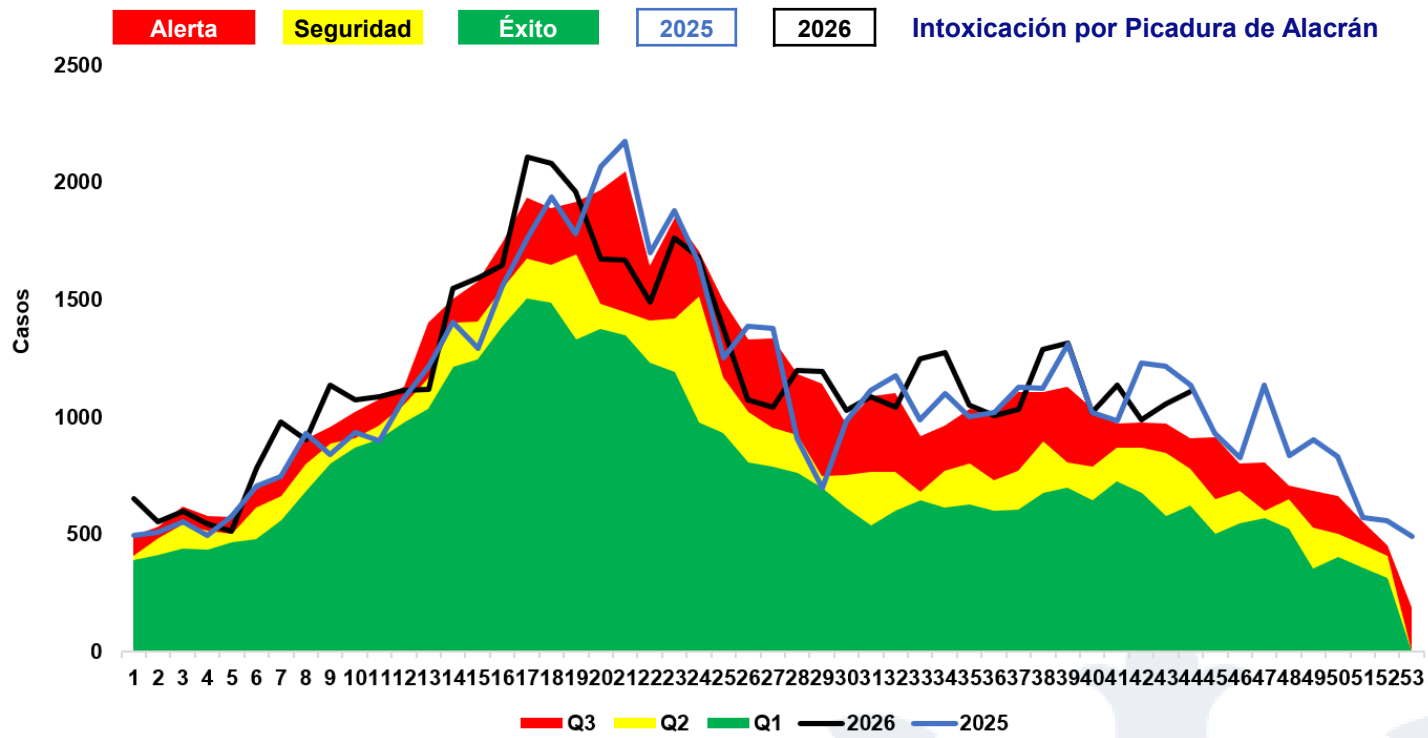

Hepatitis Viral A

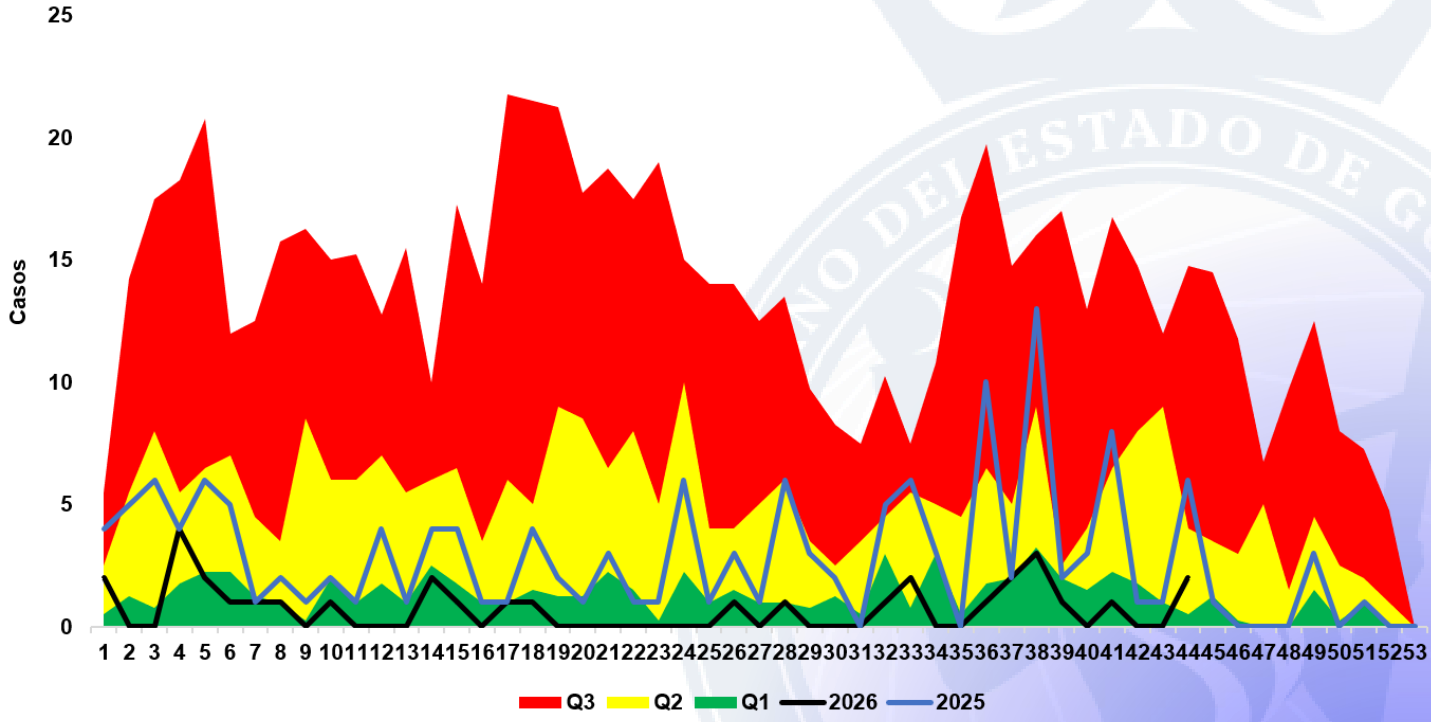

Fuente: SINAVE/plataforma digital del SUAVE 2019-2026, frecuencia absoluta acumulada SE_44 casos sospechosos, probables y confirmados.

Canales Endémicos

Panorama Estatal | **Semana Epidemiológica 44**

Tuberculosis Respiratoria

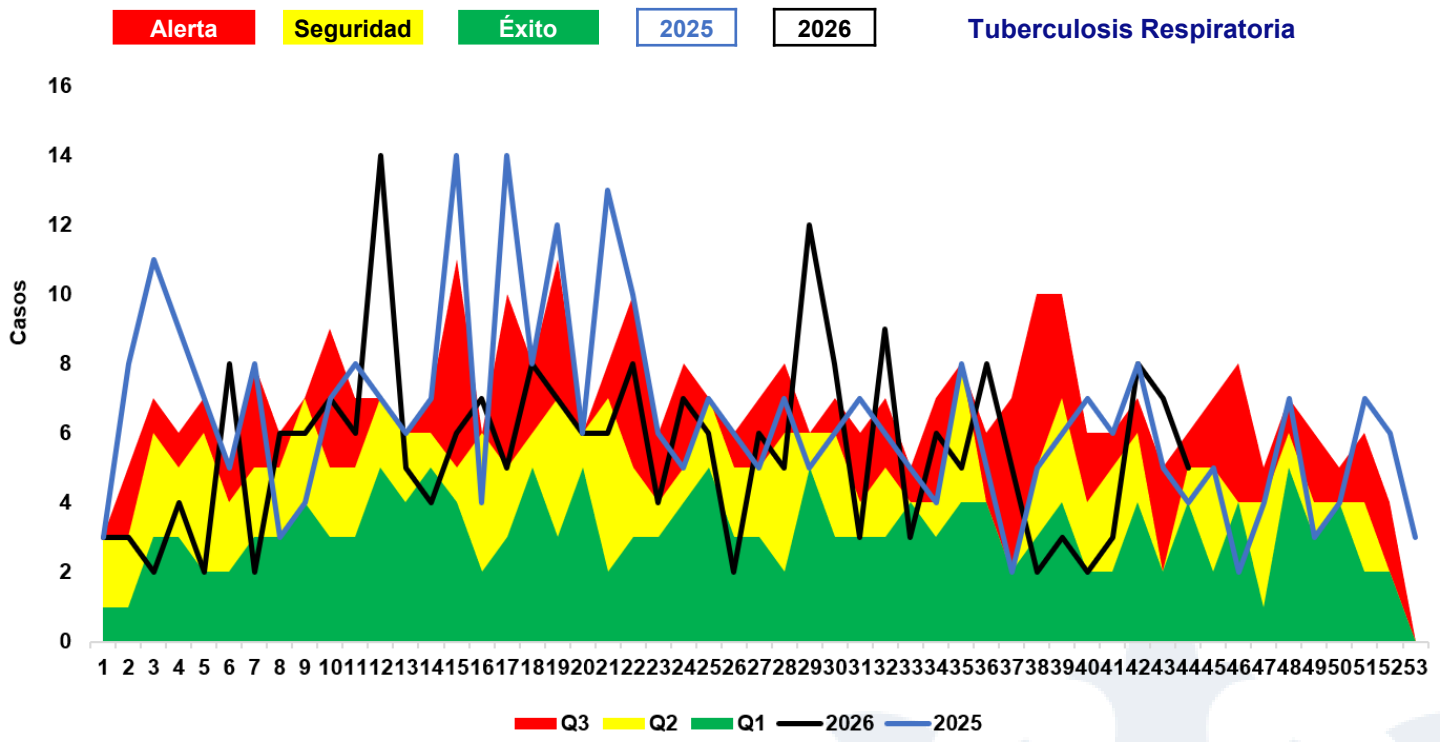

Infección por VIH

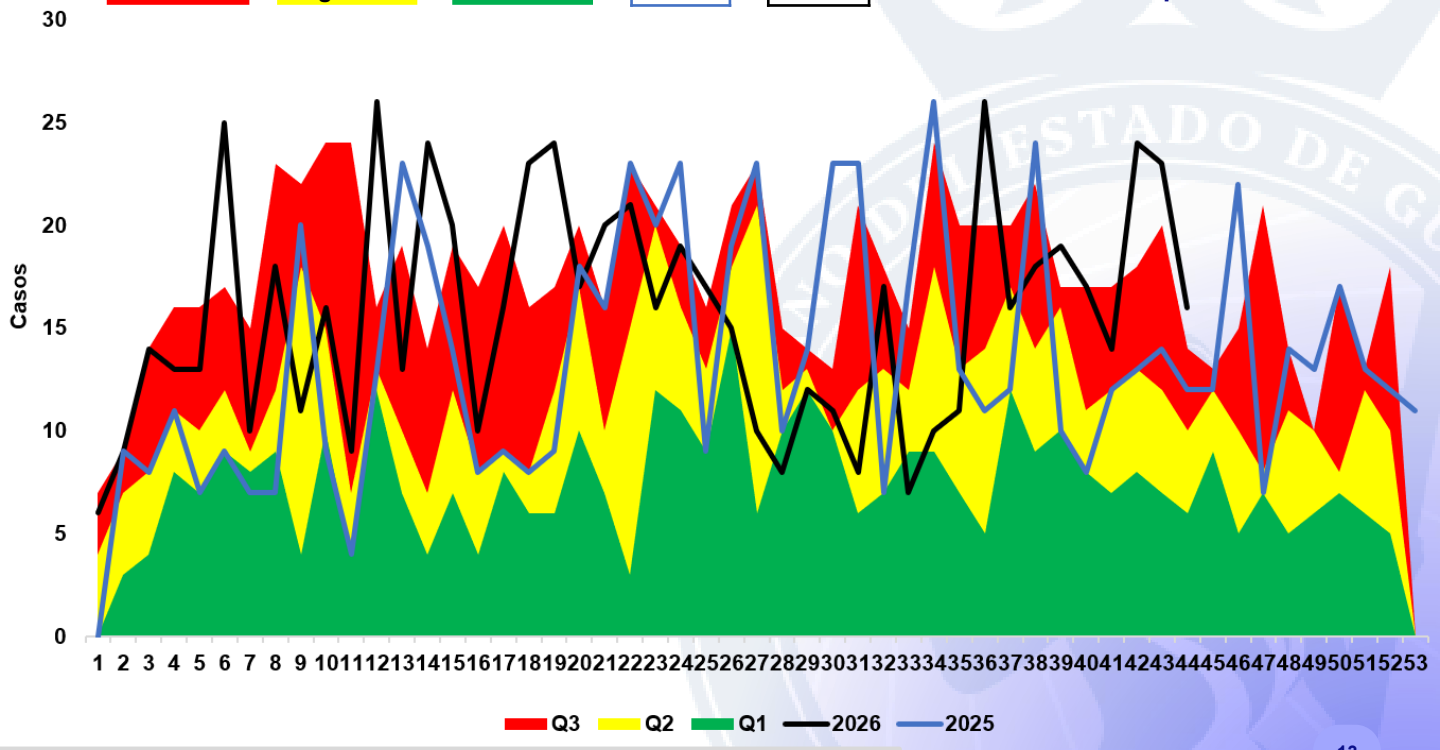

Fuente: SINAVE/plataforma digital del SUAVE 2019-2026, frecuencia absoluta acumulada SE_44
casos sospechosos, probables y confirmados.

Canales Endémicos

Panorama Estatal | **Semana Epidemiológica 44**

Alerta | Seguridad | Éxito | 2025 | 2026

Depresión

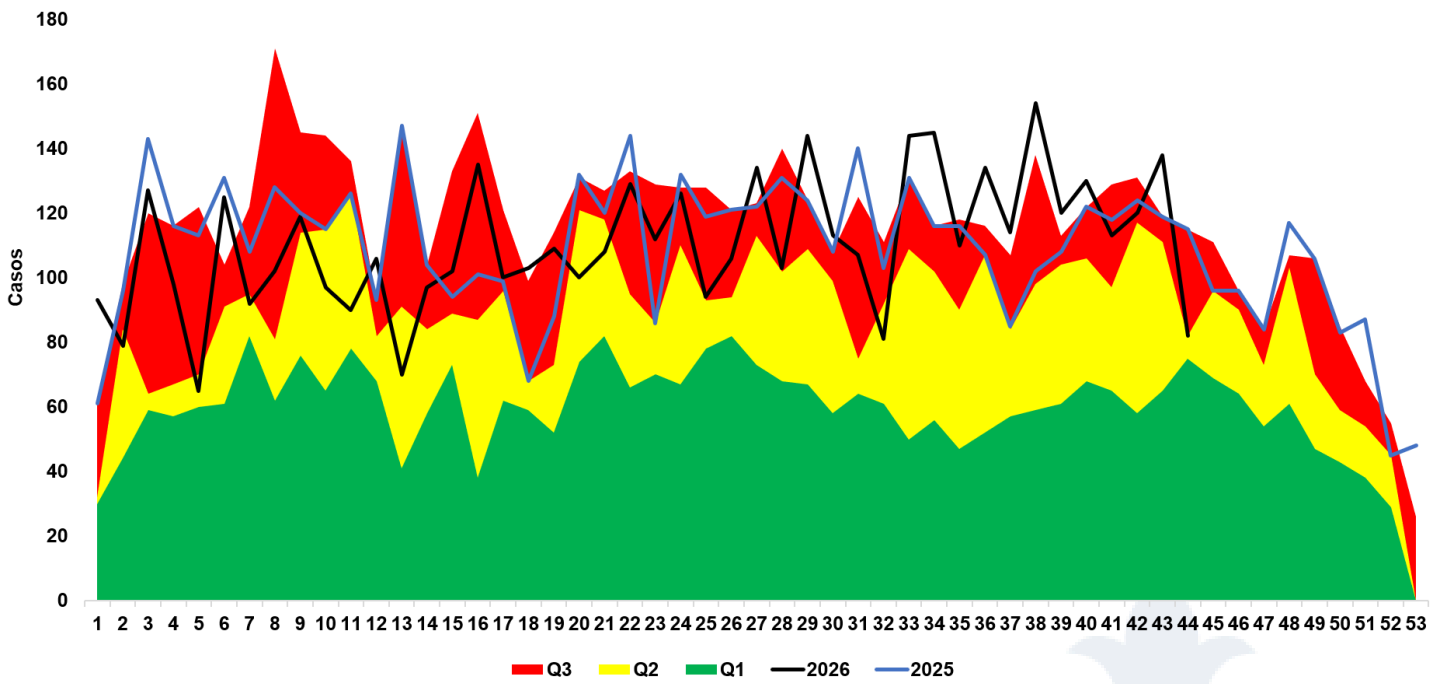

Alerta | Seguridad | Éxito | 2025 | 2026

Diabetes Tipo 2

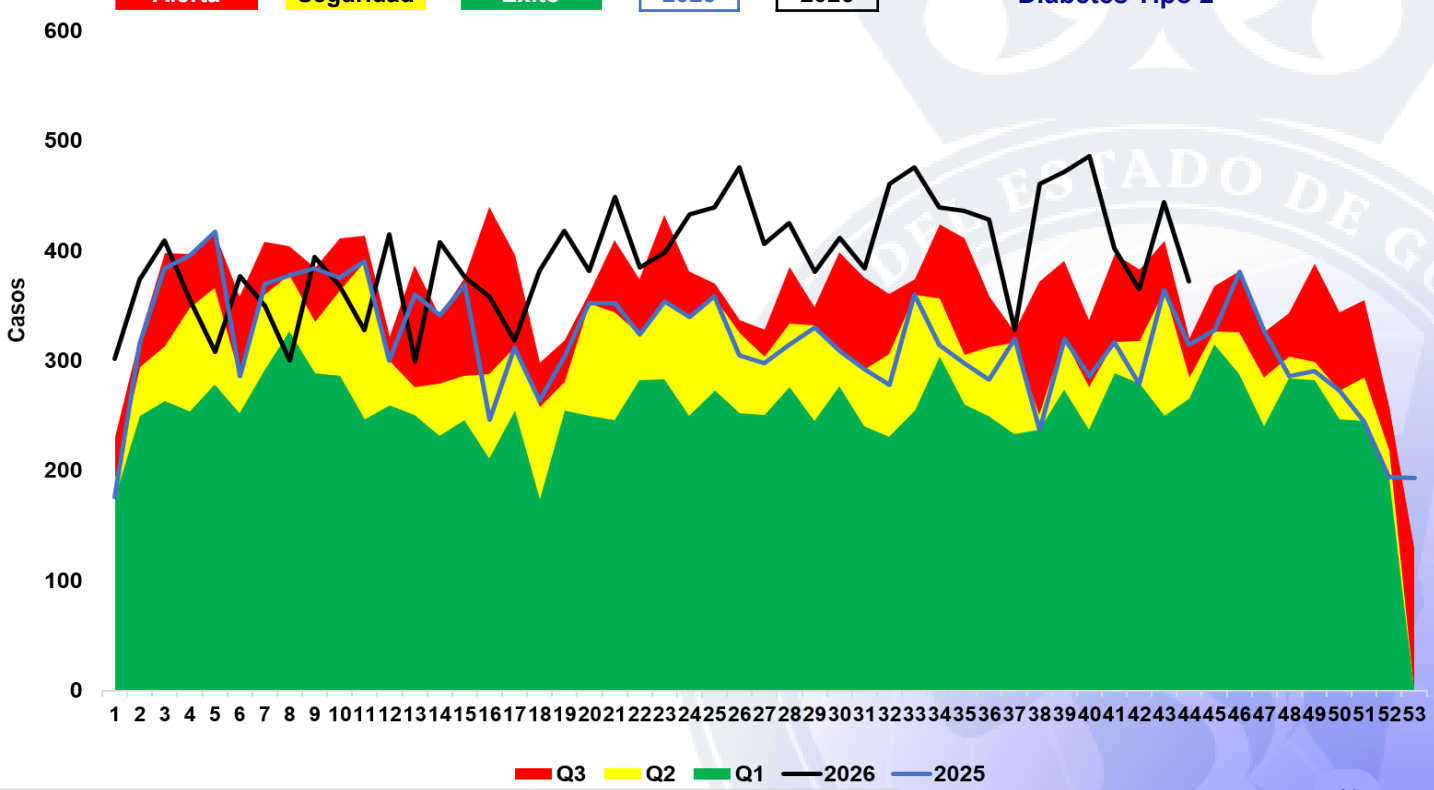

Fuente: SINAVE/plataforma digital del SUAVE 2019-2026, frecuencia absoluta acumulada SE_44
casos sospechosos, probables y confirmados.

Canales Endémicos

Panorama Estatal | **Semana Epidemiológica 44**

Alerta | Seguridad | Éxito | 2025 | 2026

Dengue (DG, DCSA, DNG)

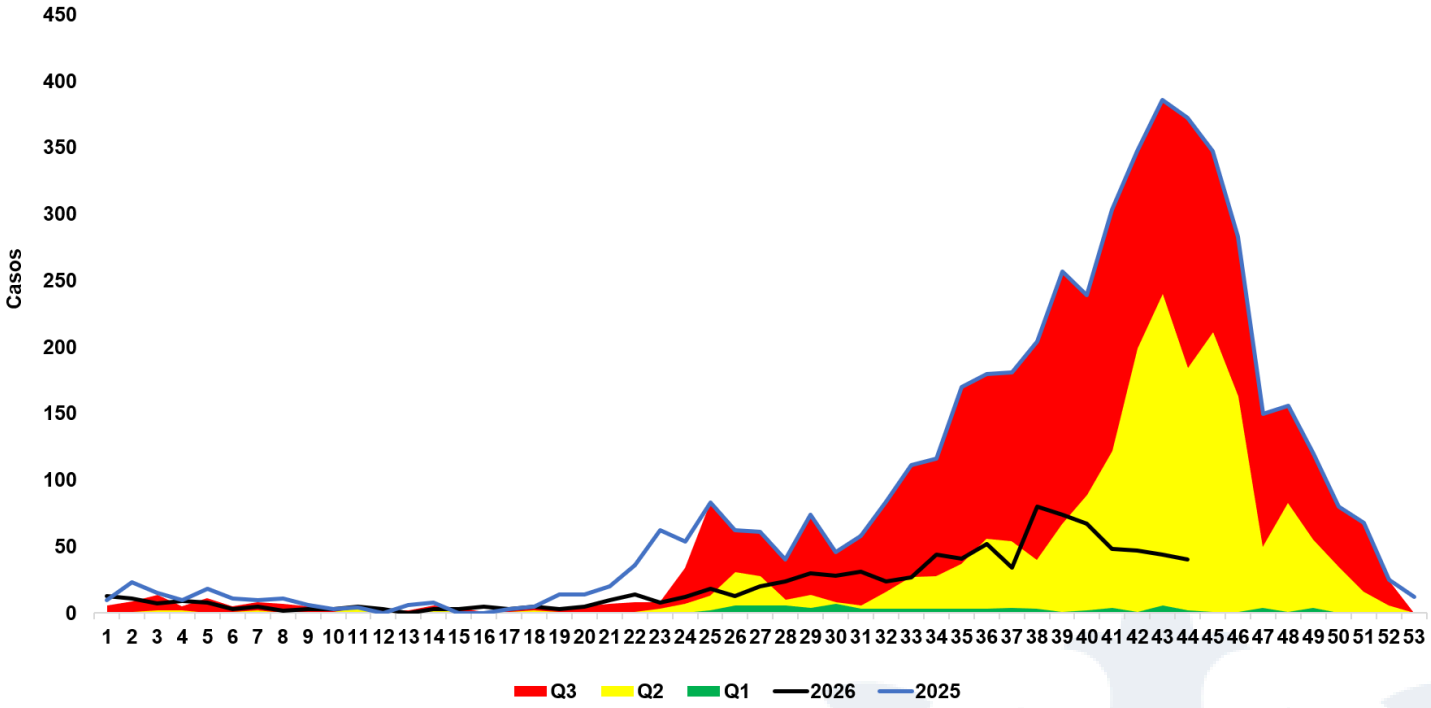

Alerta | Seguridad | Éxito | 2025 | 2026

Enfermedad Febril Exantemática

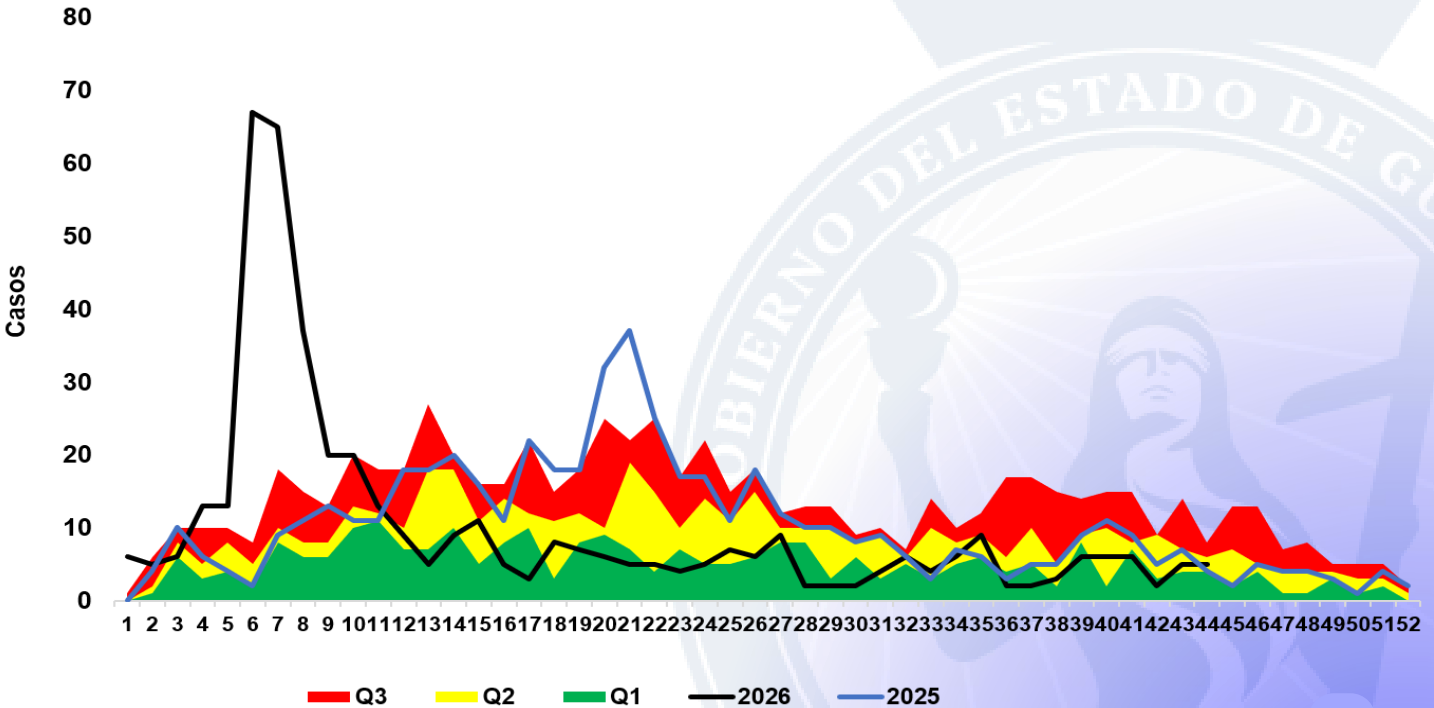

Fuente: SINAVE/plataforma digital del SUAVE 2019-2026, frecuencia absoluta acumulada SE_44 casos sospechosos, probables y confirmados.

Canales Endémicos

Panorama Estatal | **Semana Epidemiológica 44**

Síndrome Coqueluchoide

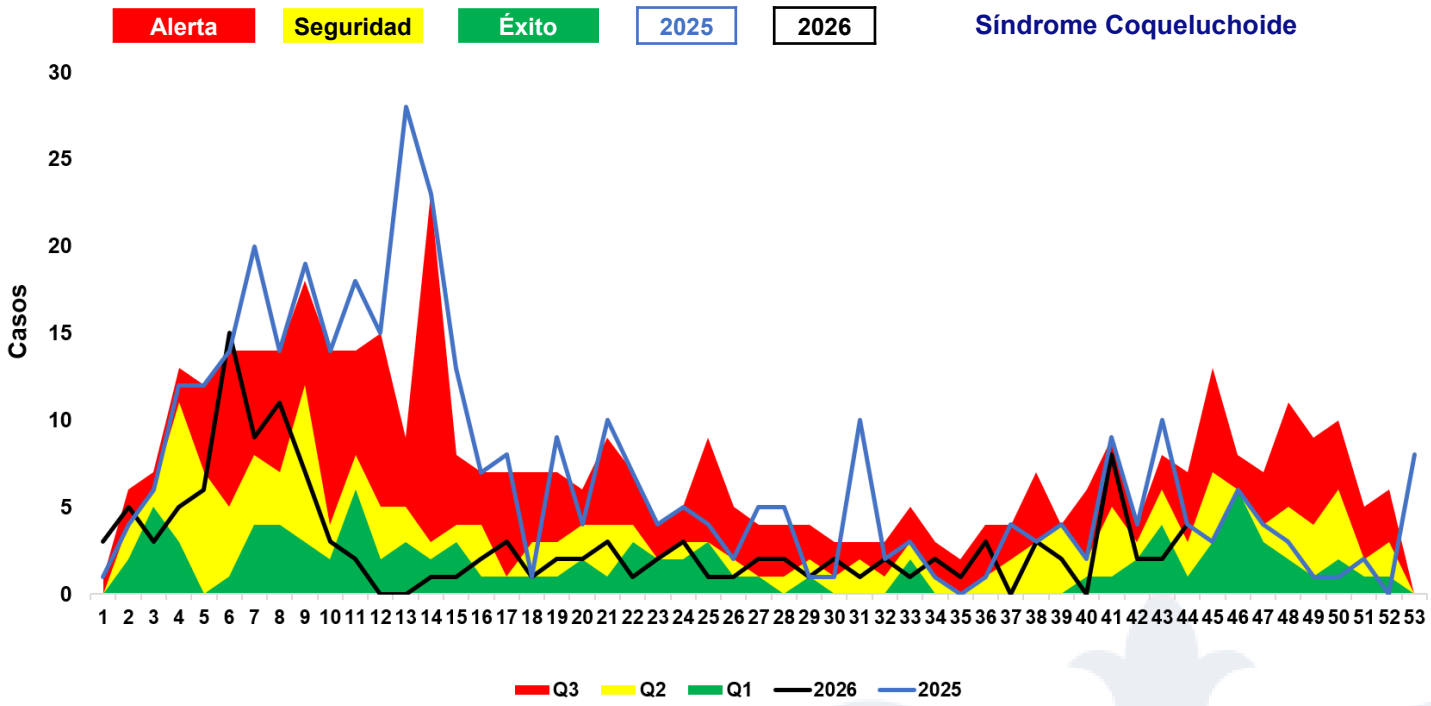

Tos Ferina

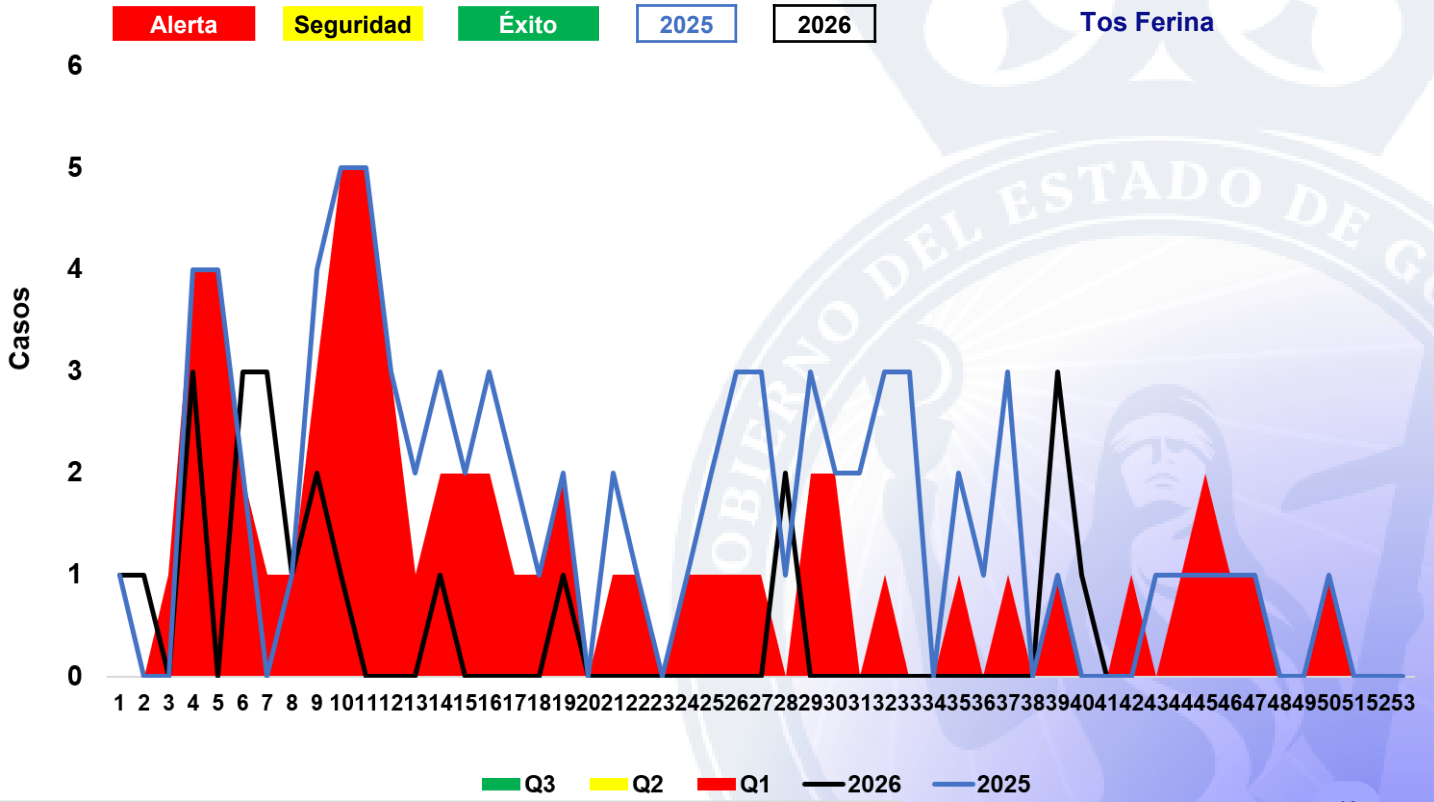

Fuente: SINAVE/plataforma digital del SUAVE 2019-2026, frecuencia absoluta acumulada SE_44
casos sospechosos, probables y confirmados.

Canales Endémicos

Panorama Estatal | **Semana Epidemiológica 44**

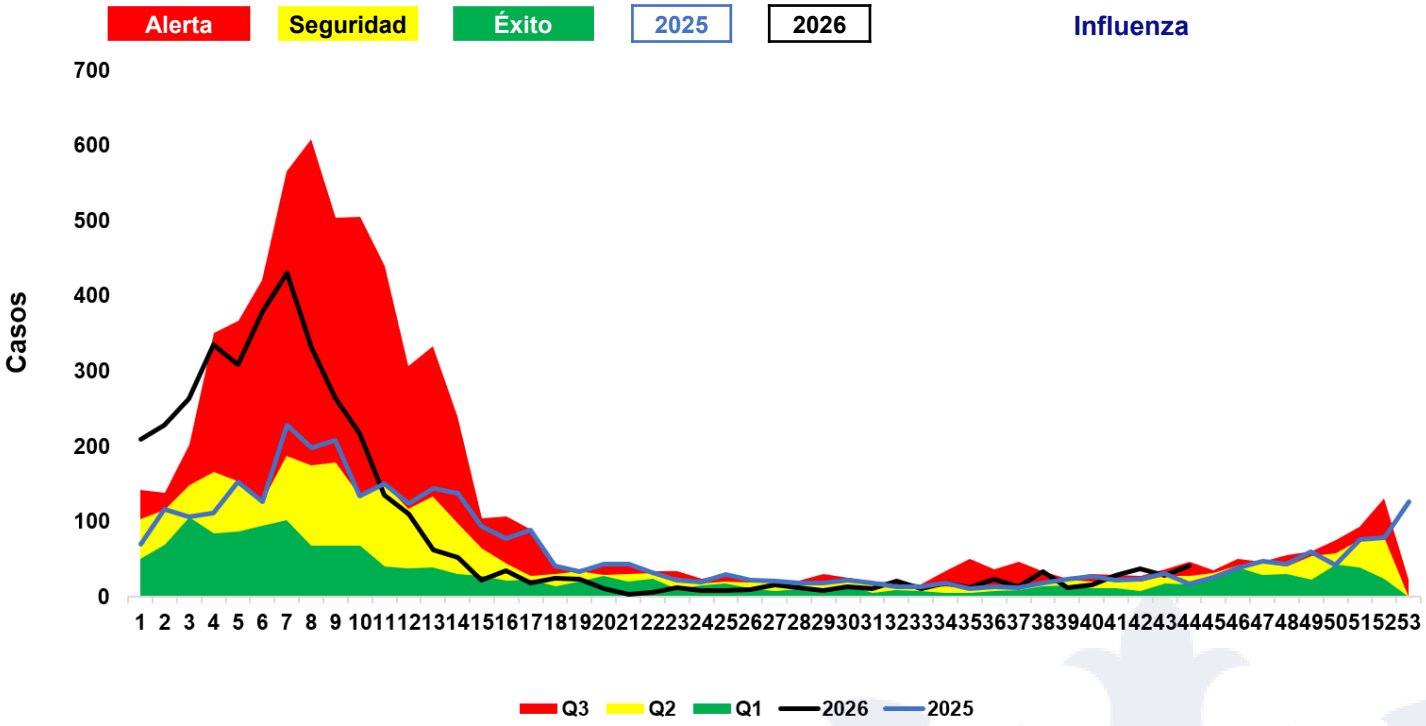

Fuente: SINAVE/plataforma digital del SUAVE 2019-2026, frecuencia absoluta acumulada SE_44 casos sospechosos, probables y confirmados.

Directorio

Secretario de Salud y Director General del ISAPEG

Dr. Gabriel Alfredo Cortés Alcalá

Coordinador General de Salud Pública

Dr. José Felipe Carranco Escalona

Directora General de Prevención y Promoción de la Salud

Dra. Silvia Ibarra Sánchez

Director de Vigilancia Epidemiológica, Enfermedades Emergentes y Reemergentes

Dr. Adolfo Valdez Escobedo

Elaboró
Responsable Estatal de Vigilancia Epidemiológica

Dr. José Carlos Lona Aguayo