Instituto de Salud Pública del Estado de Guanajuato
Coordinación General de Salud Pública
Dirección General de Prevención y Promoción para la Salud

# Boletín Epidemiológico Semanal

Blvd. Delta No. 201, 5.º piso Fracciones de Santa Julia, León, Gto. C.P. 37545
477 148 1227 · Ext. 5103

# Boletín Semanal – Vigilancia Epidemiológica Convencional

Fecha de Publicación: 10/11/2026

Semana Epidemiológica 43

# Índice

1. Vigilancia Epidemiológica Convencional..... 03
1.1 Panorama Nacional..... 03
1.1.1 Morbilidad..... 03
1.2 Panorama Estatal..... 04
1.2.1 Morbilidad..... 06
2. Vigilancia Epidemiológica Especial..... 08
2.1 Panorama Estatal..... 08
2.1.1 Diagnósticos por Enfermedad..... 08
2.2.1 Canales Endémicos..... 10
3. Directorio..... 17

Elaboró: Dr. José Carlos Lona Aguayo

NOTA: El índice cuenta con enlaces para acceder directamente a cada tema de interés

# Vigilancia Epidemiológica Convencional

**Panorama Nacional** | **Semana Epidemiológica 43**

## Morbilidad General y Tasa de Incidencia por Entidad Federativa 2026

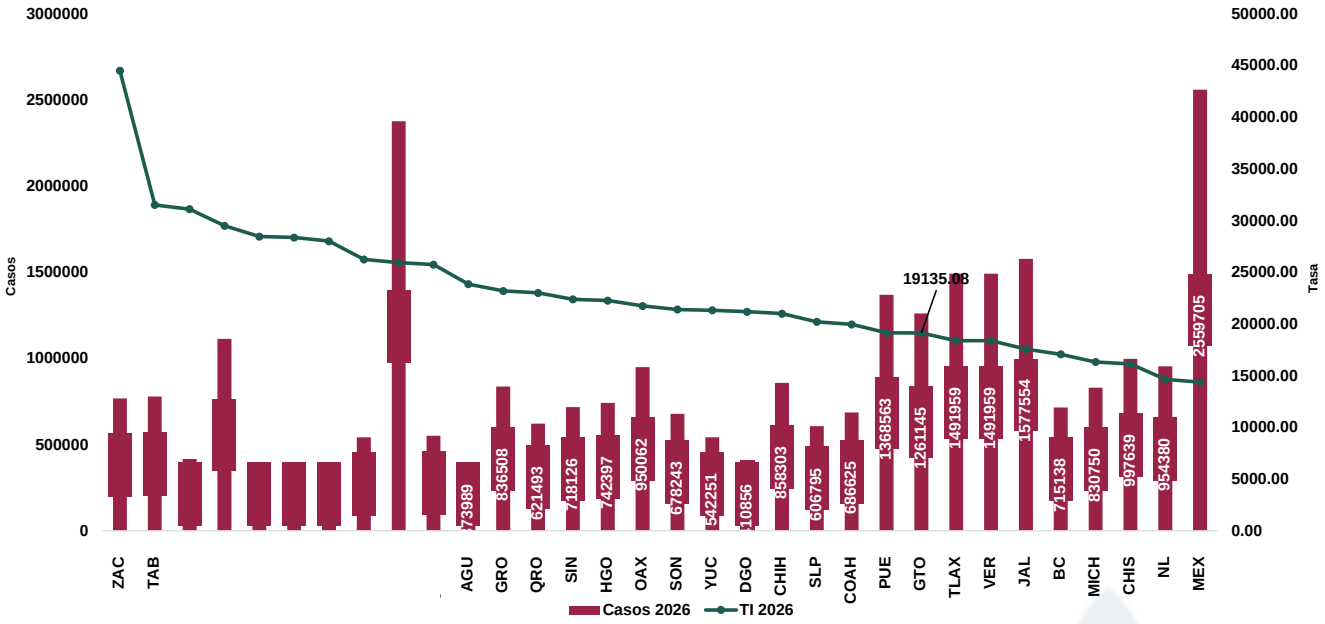


## Principales Causas de Morbilidad en México 2026-2025

| No. | Diagnóstico | Semana 43 | Acumulado 2026 | Acumulado 2025 | Diferencia % |
|---|---|---|---|---|---|
| 1 | Infecciones respiratorias agudas | 317,590 | 12,782,202 | 13,867,841 | -7.8 |
| 2 | Infecciones intestinales por otros organismos | 56,233 | 3,425,361 | 3,395,655 | 0.9 |
| 3 | Infección de vías urinarias | 60,796 | 2,957,719 | 3,022,359 | -2.1 |
| 4 | Gingivitis y enfermdad periodontal | 21,542 | 1,047,665 | 1,061,962 | -1.3 |
| 5 | Úlceras, gastritis y duodenitis | 15,030 | 750,747 | 781,059 | -3.9 |
| 6 | Obesidad | 14,005 | 735,017 | 592,363 | 24.1 |
| 7 | Conjuntivitis | 12,313 | 645,158 | 670,906 | -3.8 |
| 8 | Hipertensión arterial | 11,048 | 550,904 | 522,922 | 5.4 |
| 9 | Vulvovaginitis | 11,279 | 531,247 | 588,003 | -9.7 |
| 10 | Diabetes tipo 2 | 9,723 | 506,307 | 469,408 | 7.9 |
| 11 | Otitis media aguda | 10,269 | 486,104 | 518,210 | -6.2 |
| 12 | Intoxicación por picadura de alacrán | 5,238 | 264,452 | 259,256 | 2.0 |
| 13 | Accidentes de transporte en vehículos con motor | 5,010 | 218,027 | 206,452 | 5.6 |
| 14 | Faringitis y amigdalitis estreptocócicas | 4,232 | 209,259 | 235,231 | -11.0 |
| 15 | Insuficiencia venosa periférica | 3,773 | 197,101 | 188,609 | 4.5 |
| 16 | Neumonías y bronconeumonías | 3,104 | 135,453 | 128,955 | 5.0 |
| 17 | Depresión | 3,178 | 130,789 | 129,675 | 0.9 |
| 18 | Mordeduras por perro | 2,233 | 115,146 | 118,726 | -3.0 |
| 19 | Hiperplasia de la próstata | 2,397 | 106,823 | 106,087 | 0.7 |
| 20 | Asma | 2,595 | 103,742 | 109,814 | -5.5 |

Fuente: SINAVE/Plataforma Digital SUAVE 2025-2026.
Tasa de incidencia: Casos por 100,000 habitantes.
Casos sospechosos, probables y confirmados, información preliminar.

# Vigilancia Epidemiológica Convencional

**Panorama Estatal** | **Semana Epidemiológica 43**

## Notificación de Casos Nuevos de Enfermedad por Institución 2025-2026 y Porcentaje de Notificación 2026

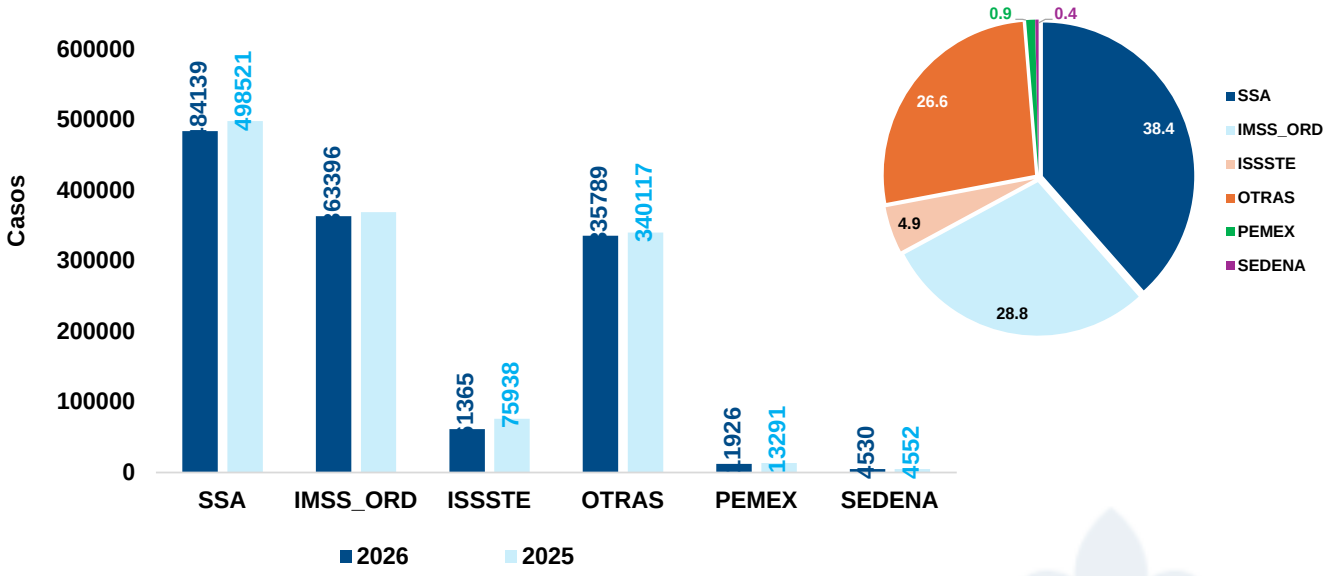


## Notificación de Casos Nuevos de Enfermedad por Jurisdicción Sanitaria 2025-2026 y Porcentaje de Notificación 2026

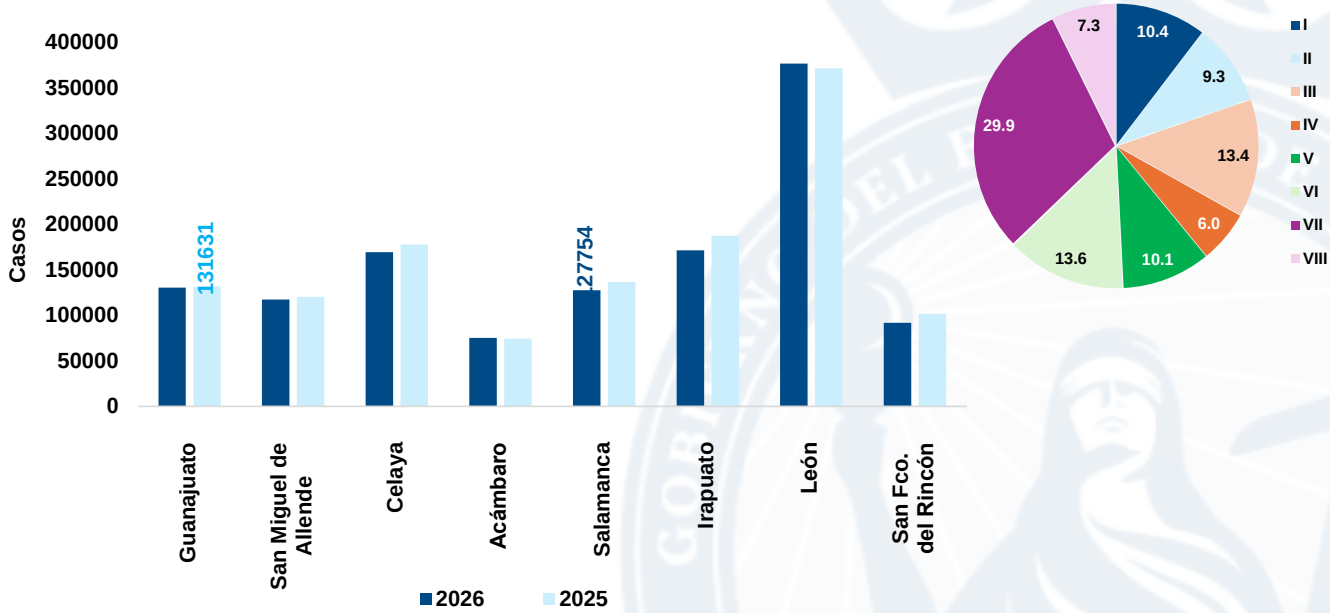


Fuente: SINAVE/Plataforma Digital SUAVE 2025-2026.
Tasa de incidencia: Casos por 100,000 habitantes.
Casos sospechosos, probables y confirmados, información preliminar.

# Vigilancia Epidemiológica Convencional

**Panorama Estatal** | **Semana Epidemiológica 43**

## Principales Causas de Morbilidad en Guanajuato 2026-2025

| No. | Diagnóstico | Semana 43 | Acumulado 2026 | Acumulado 2025 | Diferencia % |
|---|---|---|---|---|---|
| 1 | Infecciones respiratorias agudas | 12,847 | 565,776 | 629,044 | -10.1 |
| 2 | Infecciones de vías urinarias | 3,290 | 141,855 | 140,587 | 0.9 |
| 3 | Infecciones intestinales por otros organismos | 2,270 | 137,090 | 128,405 | 6.8 |
| 4 | Gingivitis y enfermdad periodontal | 1,518 | 63,071 | 59,763 | 5.5 |
| 5 | Intoxicación por picadura de alacrán | 1,057 | 51,881 | 50,211 | 3.3 |
| 6 | Úlceras, gastritis y duodenitis | 1,062 | 46,362 | 48,119 | -3.7 |
| 7 | Vulvovaginitis | 575 | 26,506 | 27,086 | -2.1 |
| 8 | Accidentes de transporte en vehículos con motor | 666 | 25,822 | 25,090 | 2.9 |
| 9 | Conjuntivitis | 746 | 25,620 | 22,940 | 11.7 |
| 10 | Otitis media aguda | 470 | 21,696 | 21,695 | 0.0 |
| 11 | Hipertensión arterial | 506 | 19,258 | 16,474 | 16.9 |
| 12 | Obesidad | 463 | 18,881 | 17,460 | 8.1 |
| 13 | Diabetes tipo 2 | 444 | 16,855 | 13,951 | 20.8 |
| 14 | Insuficiencia venora periférica | 146 | 6,730 | 6,487 | 3.7 |
| 15 | Infecciones asociadas a al atención de la salud | 192 | 6,414 | 6,004 | 6.8 |
| 16 | Neumonías y bronconeumonías | 151 | 6,089 | 5,668 | 7.4 |
| 17 | Mordeduras por perro | 109 | 4,990 | 5,231 | -4.6 |
| 18 | Depresión | 138 | 4,792 | 4,881 | -1.8 |
| 19 | Hérida por arma de fuego y punzocortantes | 113 | 4,586 | 4,263 | 7.6 |
| 20 | Enfermedad isquémica del corazón | 117 | 3,895 | 2,467 | 57.9 |

## Municipios con Mayor Tasa de Incidencia de Casos Nuevos de Enfermedad 2025-2026

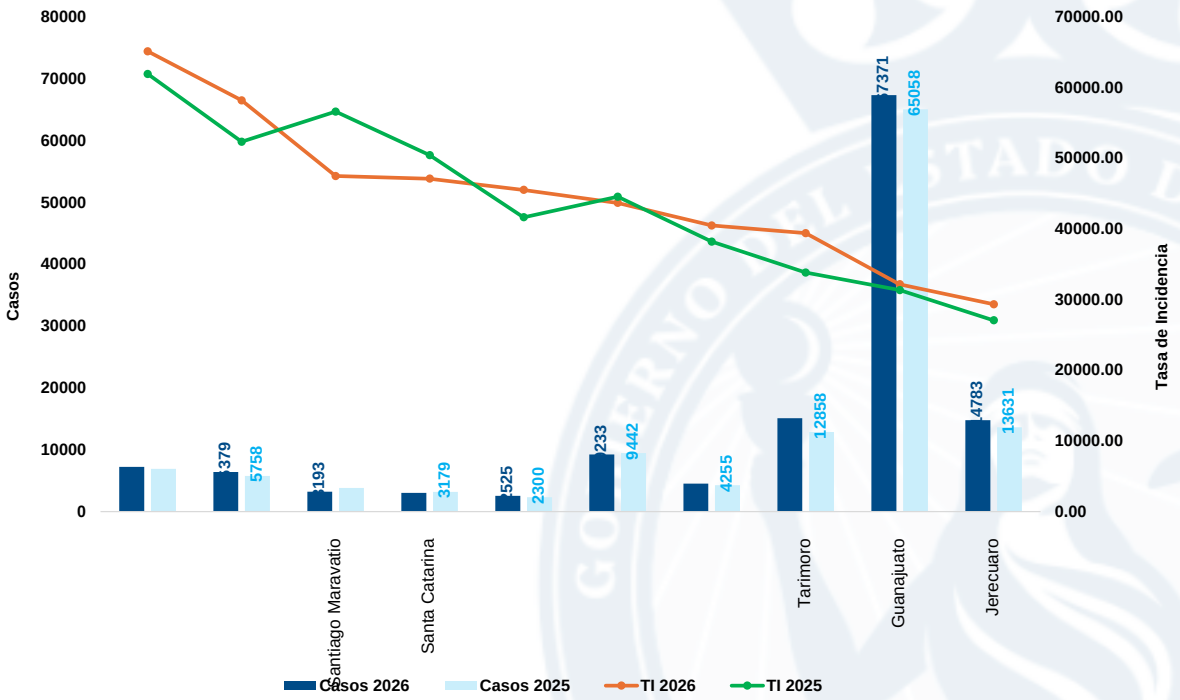


Fuente: SINAVE/Plataforma Digital SUAVE 2025-2026. .
Tasa de incidencia: Casos por 100,000 habitantes.
Casos sospechosos, probables y confirmados, información preliminar.

# Vigilancia Epidemiológica Convencional

**Panorama Estatal** | **Semana Epidemiológica 43**

## Morbilidad y Tasa de Incidencia por Grupo de Edad 2025-2026

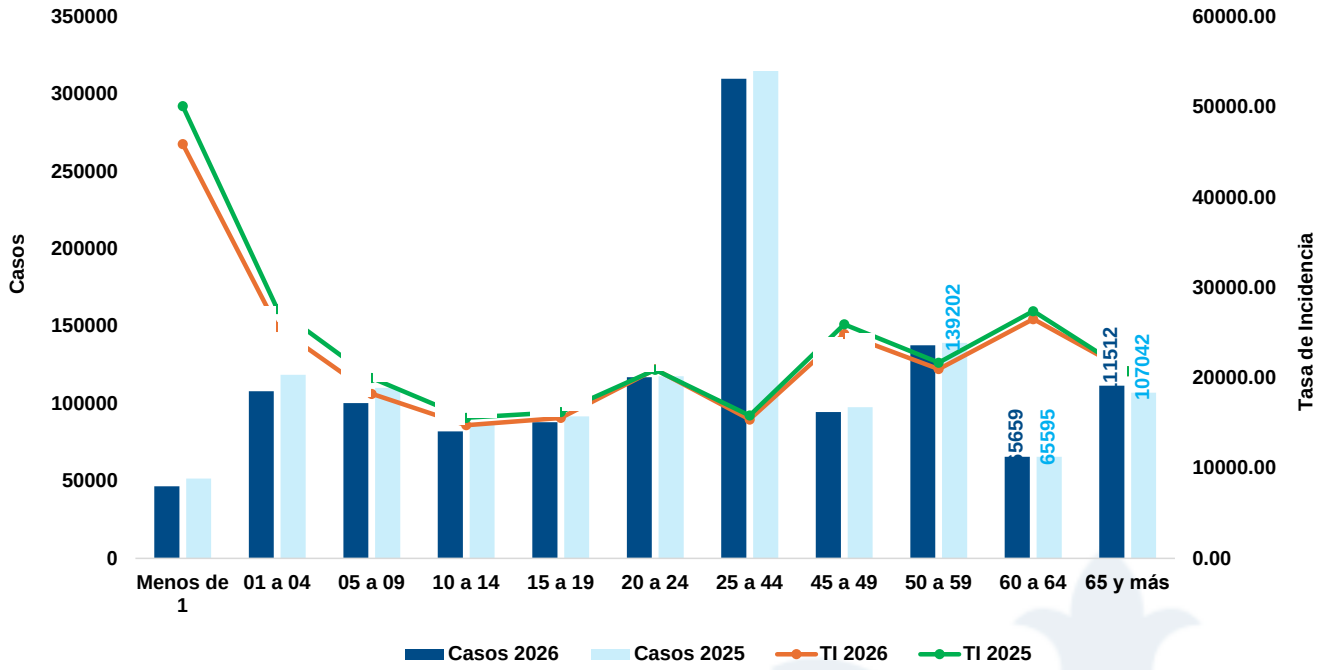


## Principales Causas de Morbilidad y Tasa de Incidencia en Hombres, 2025-2026

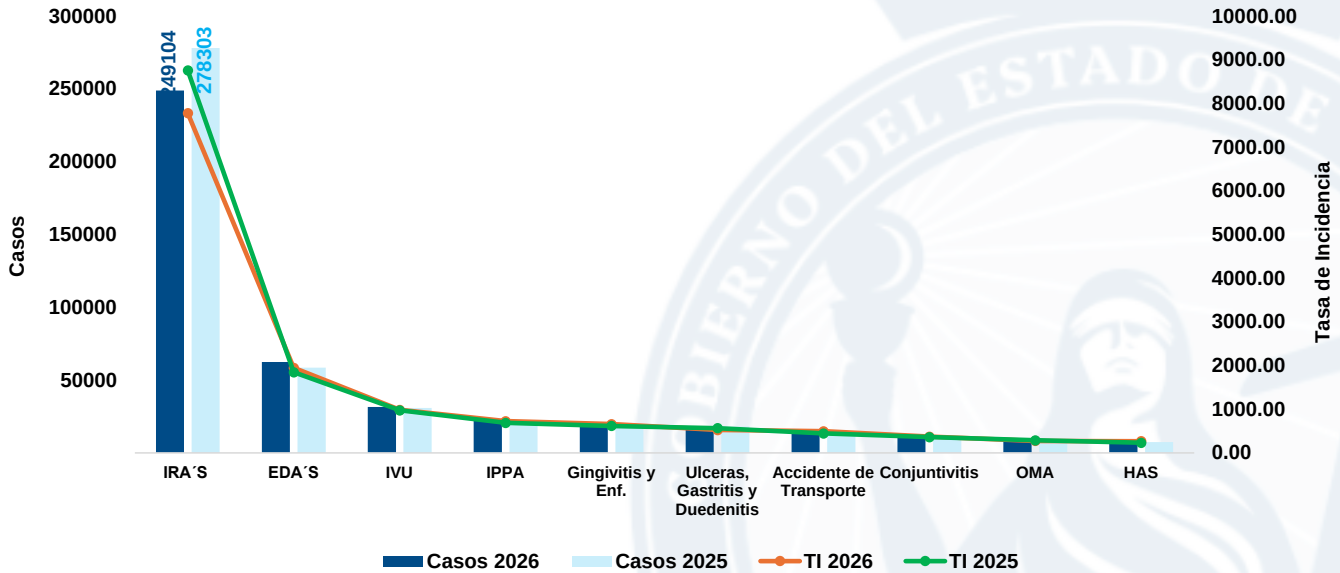


Fuente: SINAVE/Plataforma Digital SUAVE 2025-2026.
Tasa de incidencia: Casos por 100,000 habitantes.
Casos sospechosos, probables y confirmados, información preliminar.

# Morbilidad

**Panorama Estatal** | **Semana Epidemiológica 43**

## Principales Causas de Morbilidad y Tasa de Incidencia en Mujeres, 2025-2026

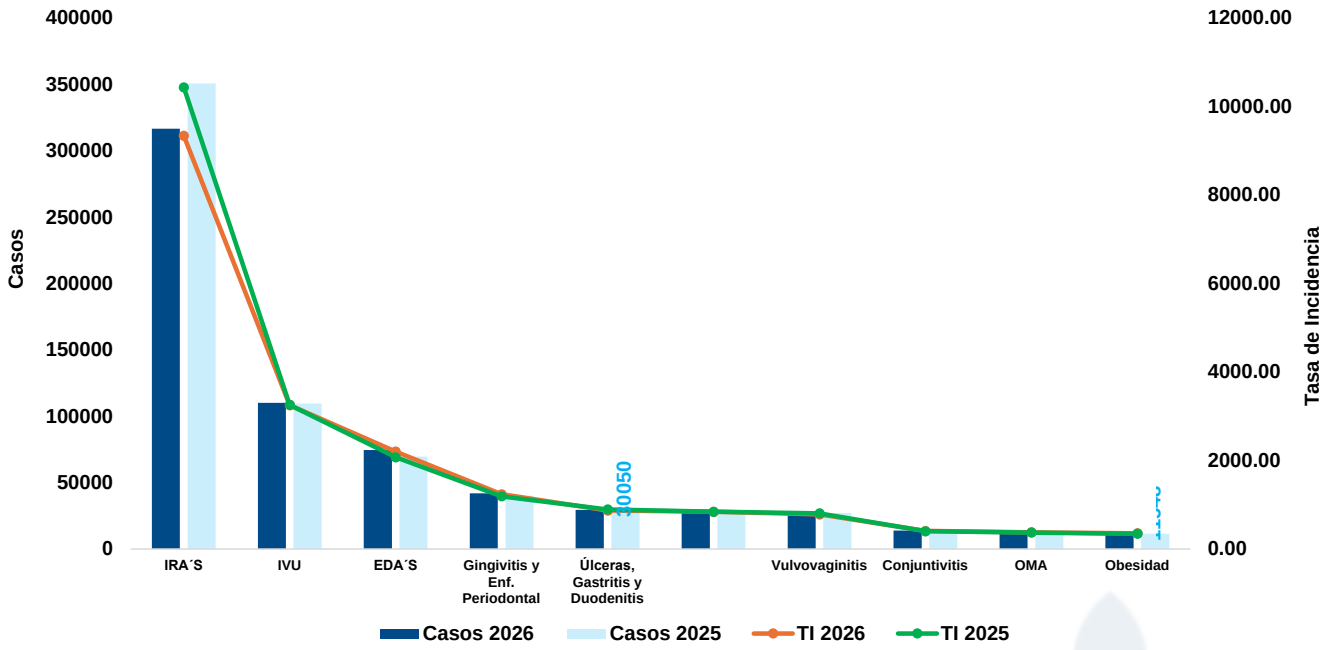


## Principales Causas de Morbilidad y Tasa de Incidencia en menores de 5 años, 2025-2026

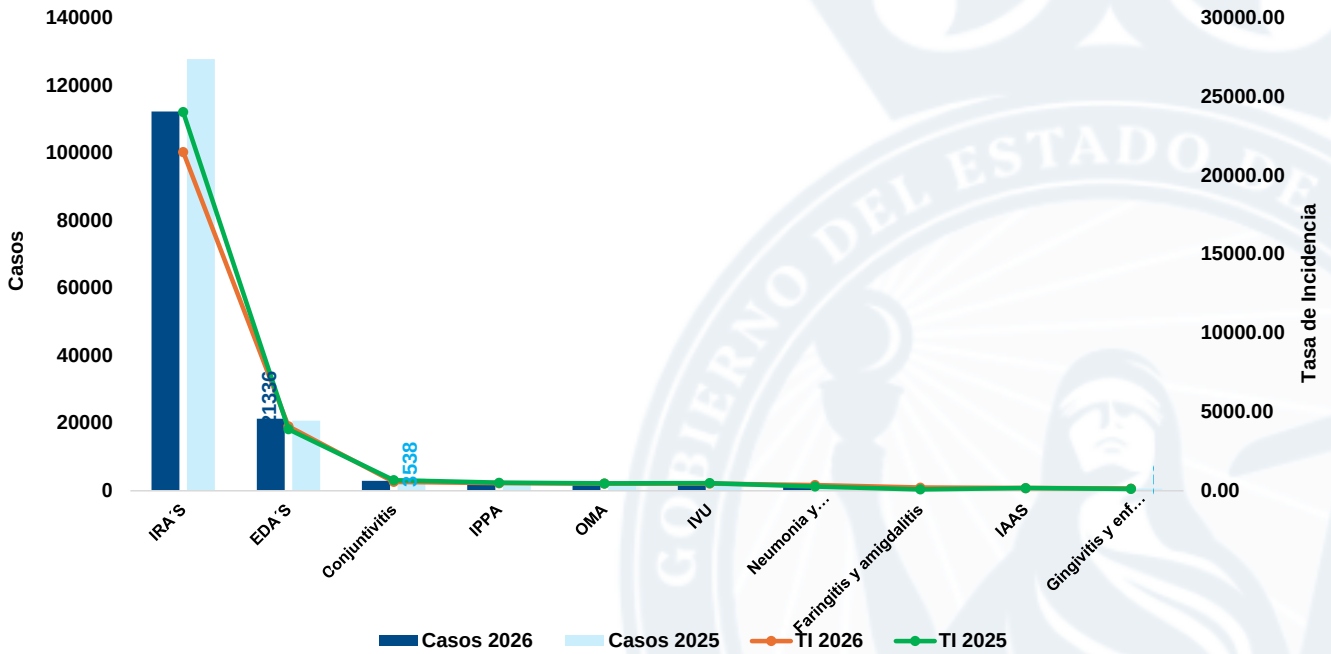


Fuente: SINAVE/Plataforma Digital SUAVE 2025-2026.
Tasa de incidencia: Casos por 100,000 habitantes.
Casos sospechosos, probables y confirmados, información preliminar.

# Vigilancia Epidemiológica Especial

**Panorama Estatal** | **Semana Epidemiológica 43**

| No. | Infecciones de Transmisión Sexual | Semana 43 | Acumulado 2026 | Acumulado 2025 | Diferencia |
|---|---|---|---|---|---|
| 1 | Infección por el VIH | 23 | 631 | 582 | 8.4 |
| 2 | Hepatitis Virica B | 2 | 13 | 39 | 100.0 |
| 3 | Hepatitis Virica C | 3 | 90 | 113 | -20.4 |
| 4 | Sifilis Adquirida | 29 | 967 | 1025 | -5.7 |

| No. | Enfermedades Congénitas | Semana 43 | Acumulado 2026 | Acumulado 2025 | Diferencia |
|---|---|---|---|---|---|
| 1 | Anencefalia | 0 | 4 | 6 | -33.3 |
| 2 | Espina Bifida | 0 | 14 | 14 | 0.0 |
| 3 | Microcefalia | 0 | 6 | 5 | 20.0 |
| 4 | Sífilis congénita | 3 | 65 | 19 | 242.1 |

| No. | Microbacterias | Semana 43 | Acumulado 2026 | Acumulado 2025 | Diferencia |
|---|---|---|---|---|---|
| 1 | Tuberculosis Meningea | 0 | 23 | 18 | 27.8 |
| 2 | Tuberculosis Respiratoria | 7 | 247 | 295 | -16.3 |
| 3 | Tuberculosis otras formas | 4 | 133 | 159 | -16.4 |
| 4 | Lepra | 0 | 3 | 6 | 0.0 |

| No. | Enfermedades Transmitidas por Vector | Semana 43 | Acumulado 2026 | Acumulado 2025 | Diferencia |
|---|---|---|---|---|---|
| 1 | Dengue no grave | 41 | 715 | 2,697 | -73.5 |
| 2 | Dengue con signos de alarma | 1 | 127 | 610 | -79.2 |
| 3 | Dengue grave | 2 | 11 | 38 | -71.1 |
| 4 | Zika | 0 | 0 | 0 | 0 |
| 5 | Rickettssia | 0 | 0 | 0 | 100.0 |
| 6 | Enfermedad de Chagas | 1 | 13 | 39 | -66.7 |

| No. | Intoxicación por Animales y Artropodos | Semana 43 | Acumulado 2026 | Acumulado 2025 | Diferencia |
|---|---|---|---|---|---|
| 1 | Intoxicación por Picadura de Alacran | 1,057 | 51,881 | 50,211 | 3.3 |
| 2 | Picadura por Ponzoña Animales | 69 | 3187 | 2768 | 15.1 |
| 3 | Mordedura de araña violinista | 1 | 55 | 30 | 83.3 |
| 4 | Mordedura de araña viuda negra | 11 | 594 | 373 | 59.2 |
| 5 | Mordedura por serpiente | 3 | 81 | 61 | 32.8 |

**Fuente: SINAVE/plataforma digital del SUAVE 2019-2026, frecuencia absoluta acumulada SE_43 casos sospechosos, probables y confirmados.**

# Vigilancia Epidemiológica Especial

**Panorama Estatal** | **Semana Epidemiológica 43**

## Vigilancia Epidemiológica Especial 2026-2025

| No. | Otras Enfermedades Infecto-Contagiosas | Semana 43 | Acumulado 2026 | Acumulado 2025 | Diferencia |
|---|---|---|---|---|---|
| 1 | Hepatitis Virica A | 0 | 29 | 140 | -79.3 |
| 2 | Otras Hepatitis Viricas | 0 | 26 | 16 | 100.0 |
| 3 | MPOX | 0 | 1 | 3 | 100.0 |
| 4 | Enteritis debida a rotavirus | 0 | 55 | 104 | -47.1 |

| No. | Zoonosis | Semana 43 | Acumulado 2026 | Acumulado 2025 | Diferencia |
|---|---|---|---|---|---|
| 1 | Cisticercosis | 0 | 4 | 4 | 0.0 |
| 2 | Toxoplasmosis | 0 | 1 | 0 | N/A |
| 3 | Brucelosis | 1 | 58 | 67 | -13.4 |
| 4 | Miasis (Cochliomyia hominivorax) | 1 | 30 | 4 | 650.0 |

| No. | Enfermedades Prevenibles por Vacunación | Semana 43 | Acumulado 2026 | Acumulado 2025 | Diferencia |
|---|---|---|---|---|---|
| 1 | Enfermedad Febril Exantemática | 5 | 441 | 504 | -12.5 |
| 2 | Síndrome Coqueluchoide | 2 | 127 | 339 | -62.5 |
| 3 | Tosferina | 0 | 19 | 78 | -75.6 |
| 4 | ESAVI´s | 7 | 109 | 82 | 32.9 |
| 5 | Tetanos | 0 | 2 | 2 | 0.0 |
| 6 | Varicela | 56 | 2,139 | 2,775 | -22.9 |
| 7 | Paralisis Flacida Aguda | 1 | 65 | 64 | 1.6 |

| No. | Enfermedades No Transmisibles | Semana 43 | Acumulado 2026 | Acumulado 2025 | Diferencia |
|---|---|---|---|---|---|
| 1 | Obesidad | 463 | 18,881 | 17,460 | 8.1 |
| 2 | Diabetes Tipo 1 | 6 | 126 | 139 | 0.0 |
| 3 | Diabetes Tipo 2 | 444 | 16,855 | 13,951 | 20.8 |
| 4 | Hipertensión Arterial | 506 | 19,258 | 16,474 | 16.9 |
| 5 | Enfermedad Isquémica del Corazón | 117 | 3,895 | 2,467 | 57.9 |
| 6 | Enfermedad Cerebrovascular | 83 | 3,026 | 2,498 | 21.1 |
| 7 | Depresión | 138 | 4,792 | 4,881 | -1.8 |
| 8 | Hipotermia | 0 | 8 | 2 | 300.0 |
| 9 | Efectos del calor y de la luz | 0 | 5 | 17 | -70.6 |

| No. | Enfermedades Respiratorias | Semana 43 | Acumulado 2026 | Acumulado 2025 | Diferencia |
|---|---|---|---|---|---|
| 1 | COVID-19 | 20 | 2,757 | 3,389 | -18.6 |
| 2 | Influenza | 29 | 3,512 | 2,882 | 21.9 |
| 3 | Neumonias y Bronconeumonias | 151 | 6,089 | 5,668 | 7.4 |
| 4 | EPOC | 1 | 174 | 206 | -15.5 |
| 5 | Asma | 65 | 2,321 | 2,613 | -11.2 |

**Fuente: SINAVE/plataforma digital del SUAVE 2019-2026, frecuencia absoluta acumulada SE_43 casos sospechosos, probables y confirmados.**

# Canales Endémicos

**Panorama Estatal** | **Semana Epidemiológica 43**

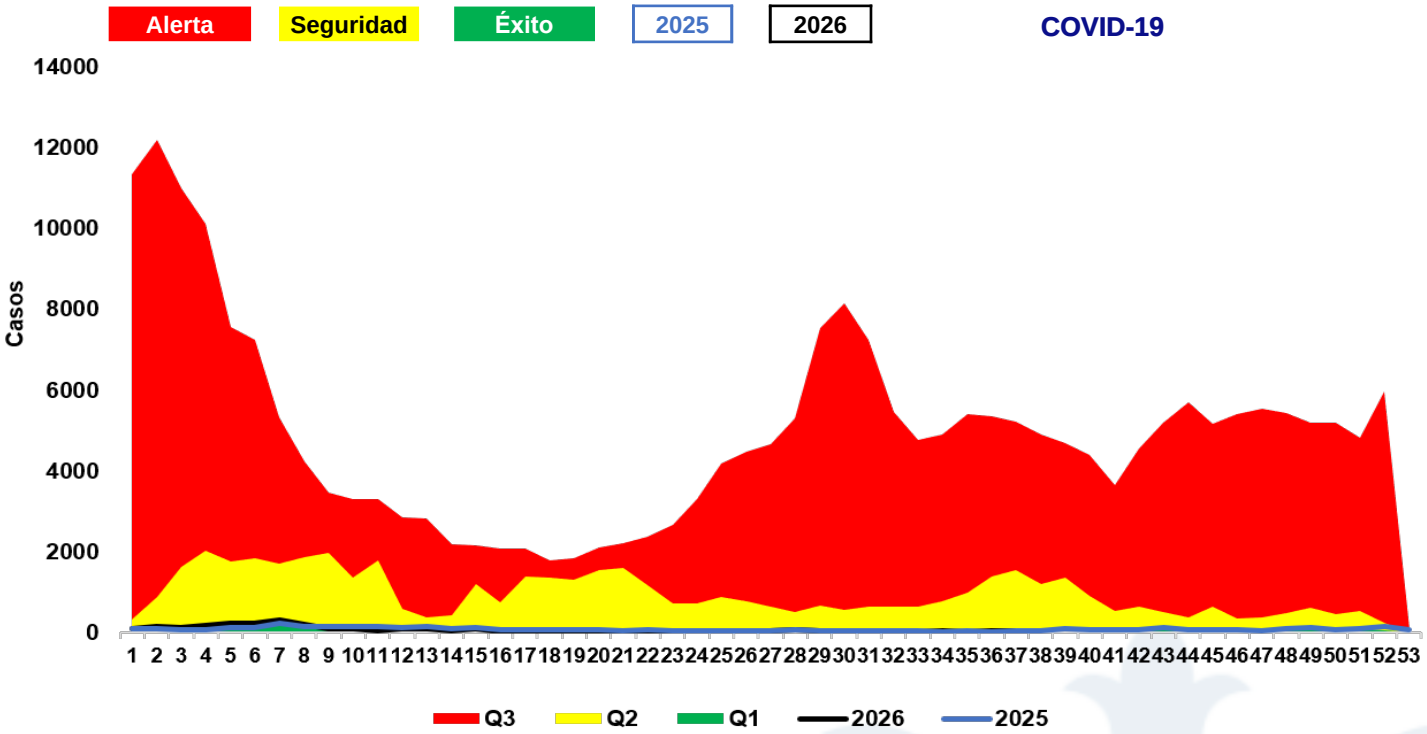


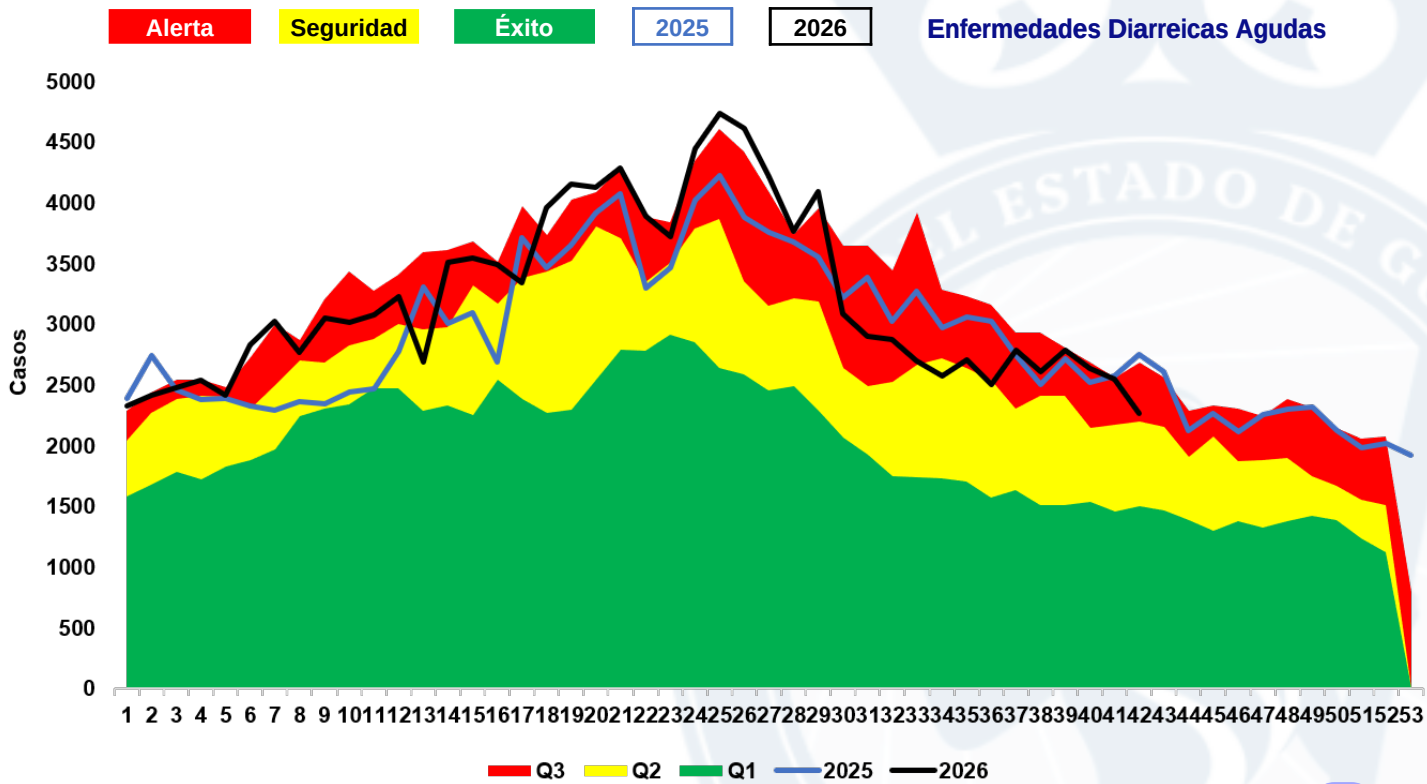


Fuente: SINAVE/plataforma digital del SUAVE 2019-2026, frecuencia absoluta acumulada SE_43 casos sospechosos, probables y confirmados.

# Canales Endémicos

**Panorama Estatal** | **Semana Epidemiológica 43**

Alerta | Seguridad | Éxito | 2025 | 2026

## Infecciones Respiratorias Agudas

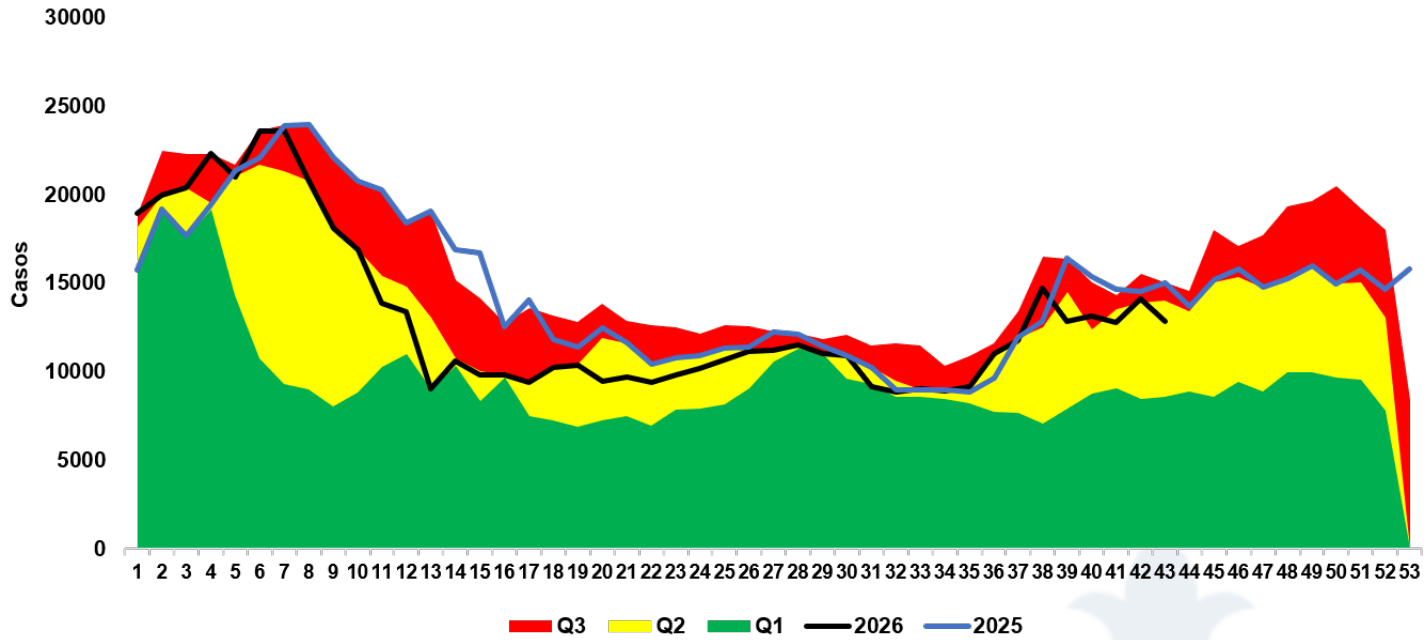


Alerta | Seguridad | Éxito | 2025 | 2026

## Neumonías y Bronconeumonías

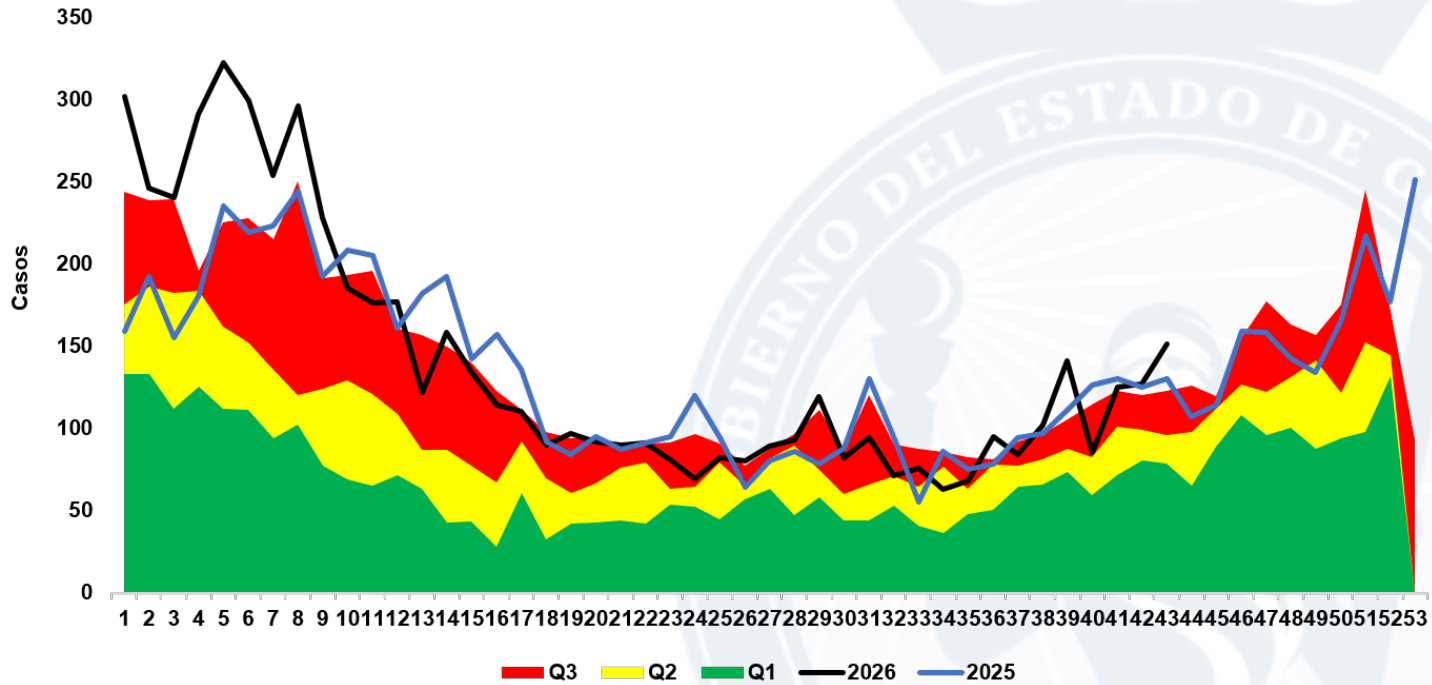


**Fuente: SINAVE/plataforma digital del SUAVE 2019-2026, frecuencia absoluta acumulada SE_43 casos sospechosos, probables y confirmados.**

# Canales Endémicos

**Panorama Estatal** | **Semana Epidemiológica 43**

Alerta | Seguridad | Éxito | 2025 | 2026

## Intoxicación por Picadura de Alacrán

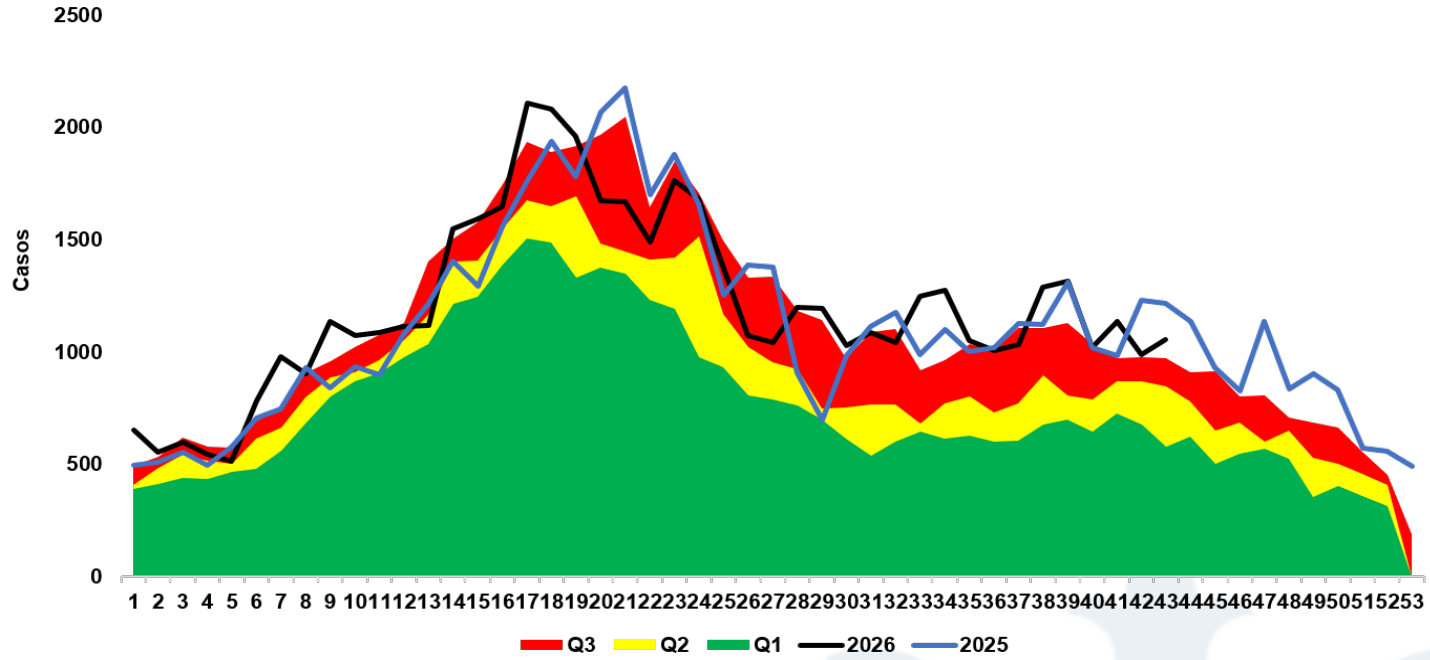


Alerta | Seguridad | Éxito | 2025 | 2026

## Hepatitis Viral A

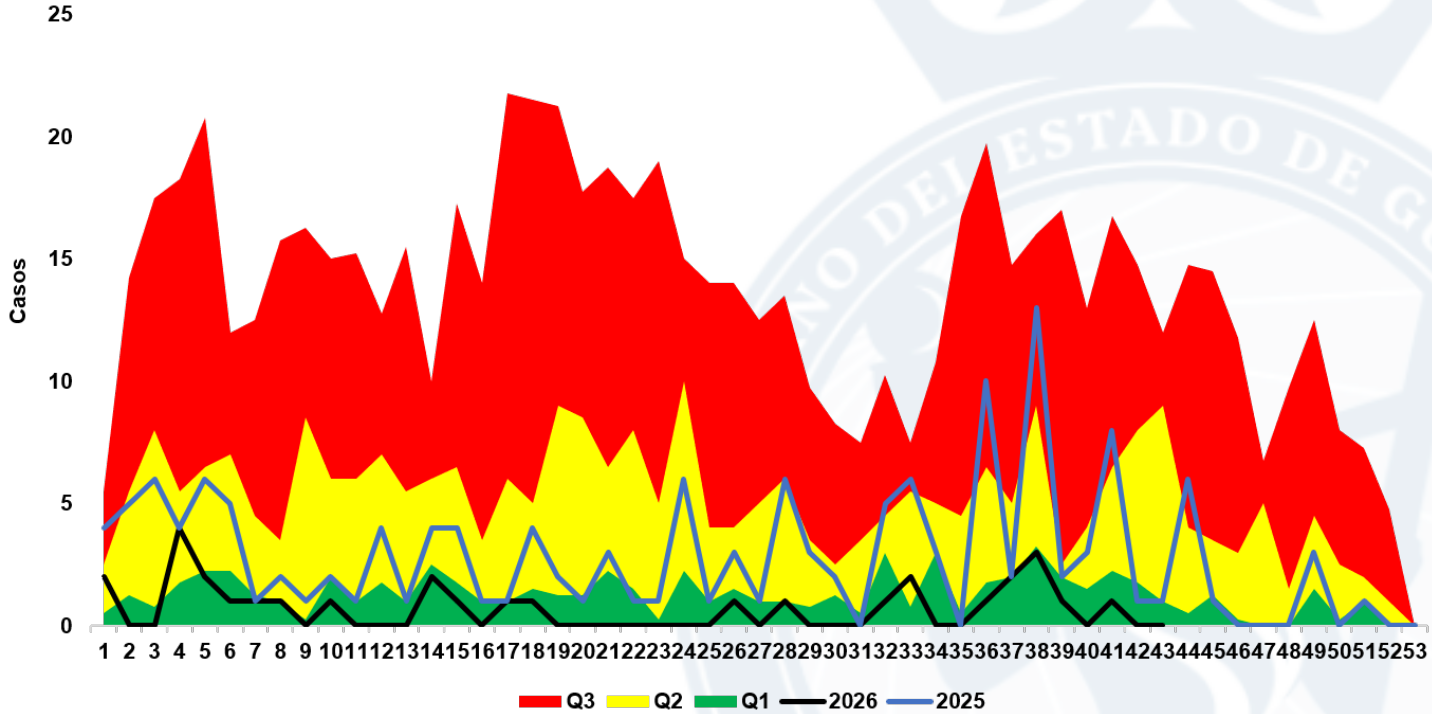


**Fuente: SINAVE/plataforma digital del SUAVE 2019-2026, frecuencia absoluta acumulada SE_43 casos sospechosos, probables y confirmados.**

# Canales Endémicos

**Panorama Estatal** | **Semana Epidemiológica 43**

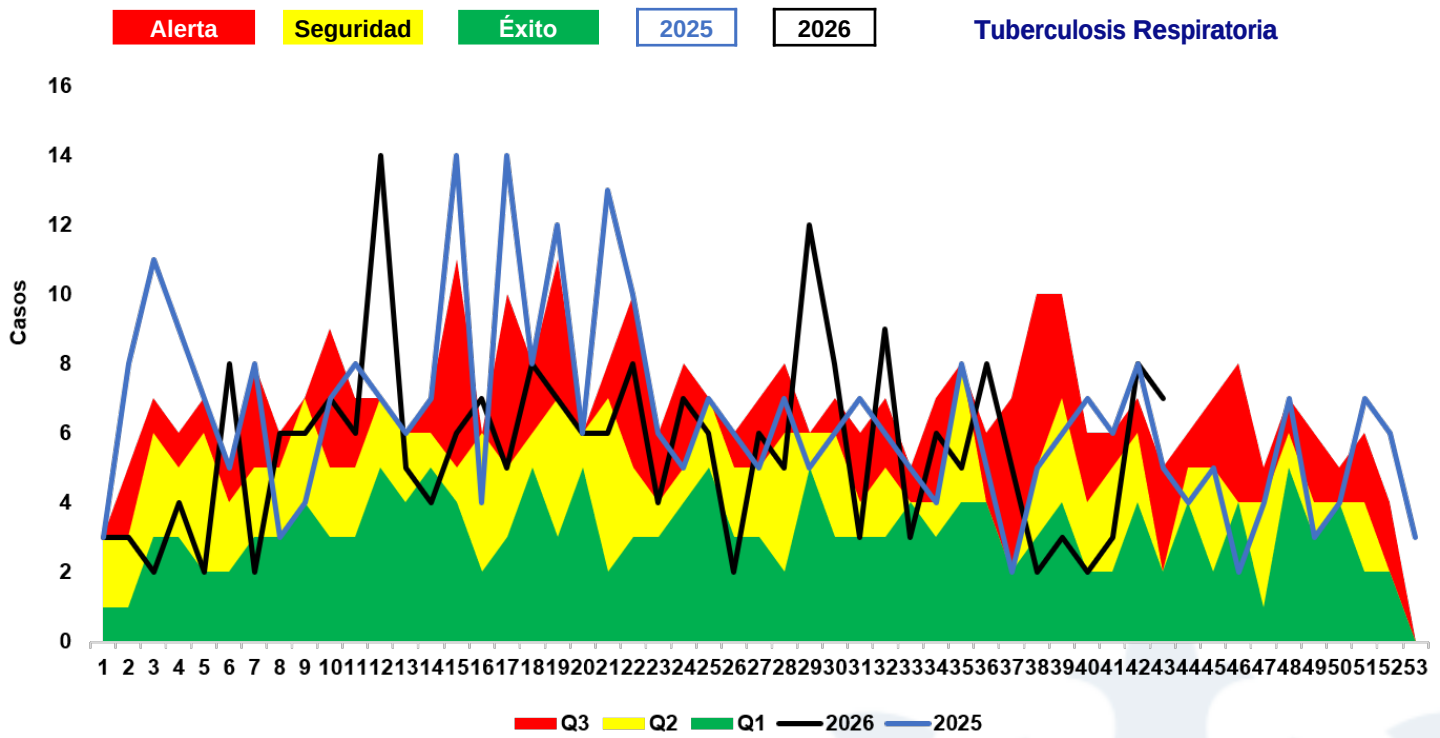


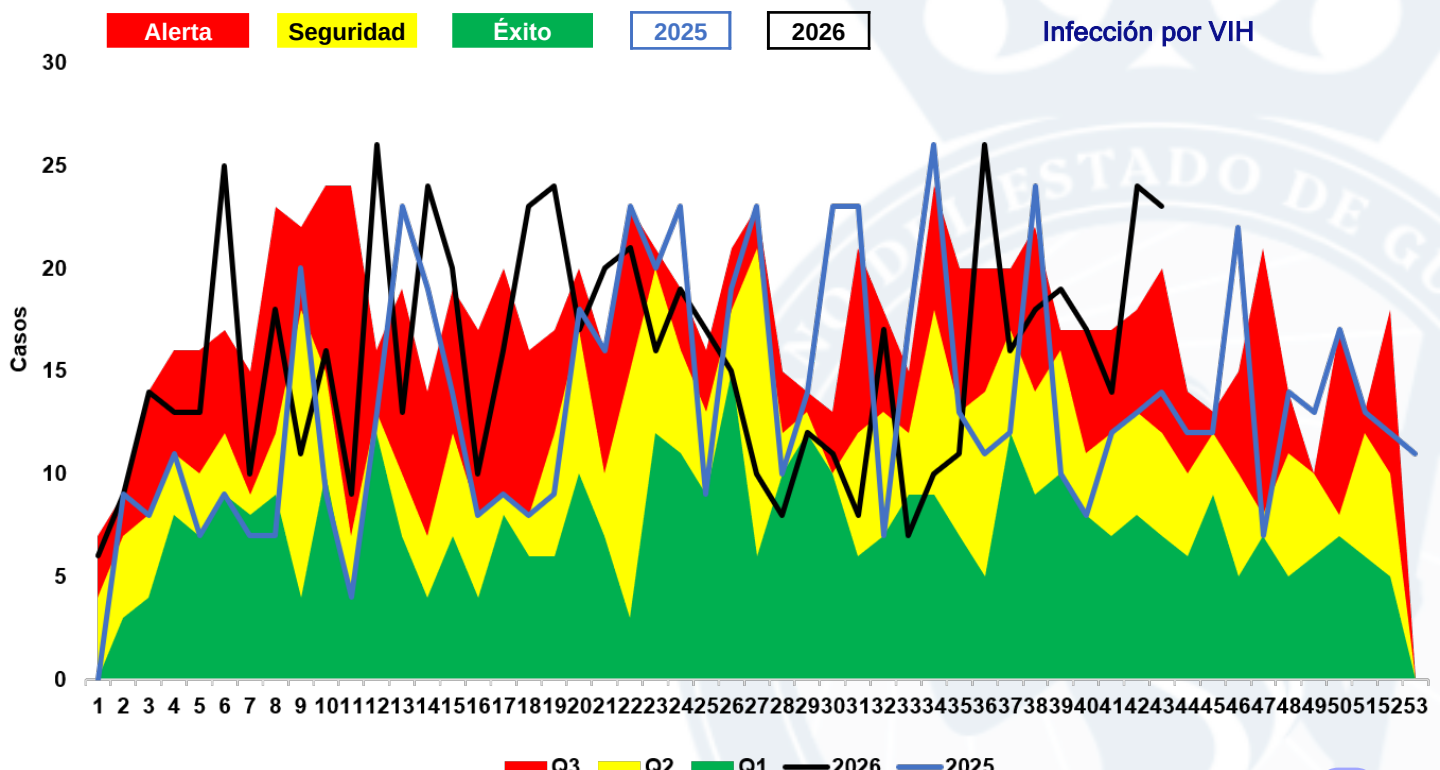


Fuente: SINAVE/plataforma digital del SUAVE 2019-2026, frecuencia absoluta acumulada SE_43 casos sospechosos, probables y confirmados.

# Canales Endémicos

**Panorama Estatal** | **Semana Epidemiológica 43**

Alerta | Seguridad | Éxito | 2025 | 2026

## Depresión

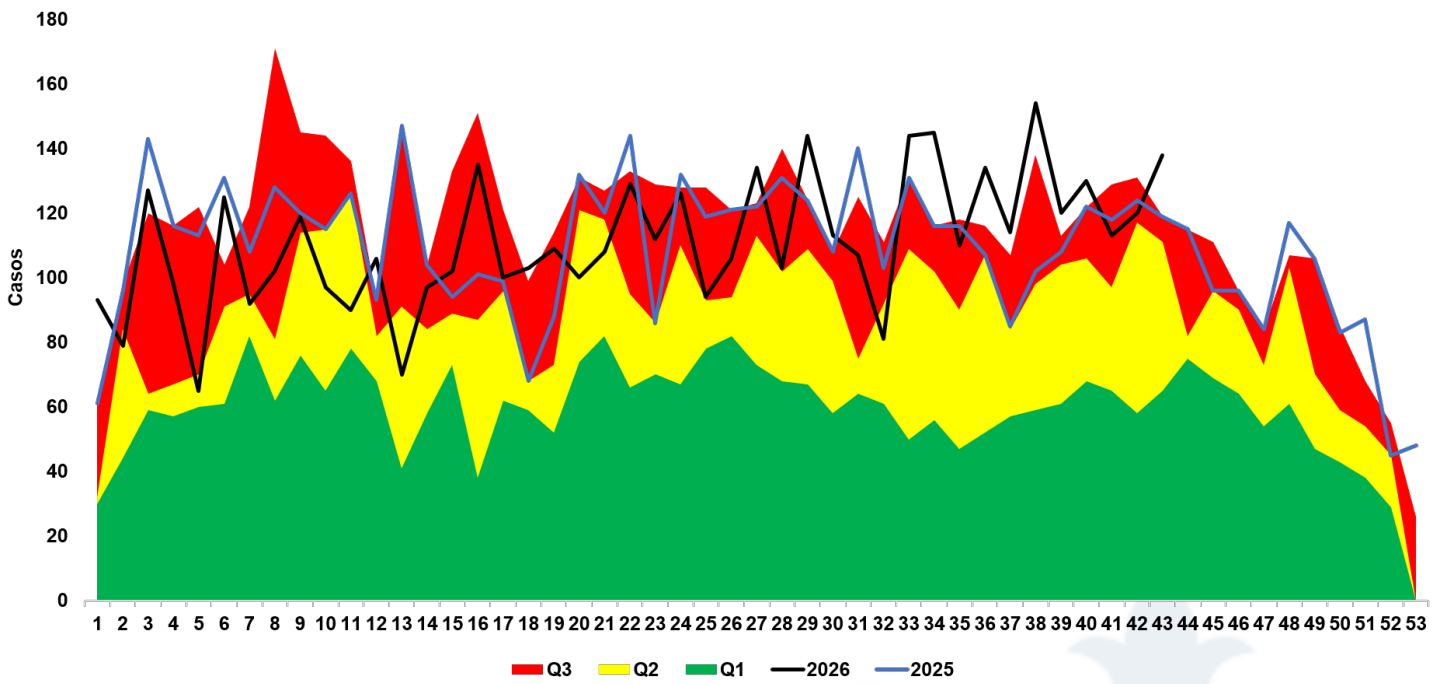


Alerta | Seguridad | Éxito | 2025 | 2026

## Diabetes Tipo 2

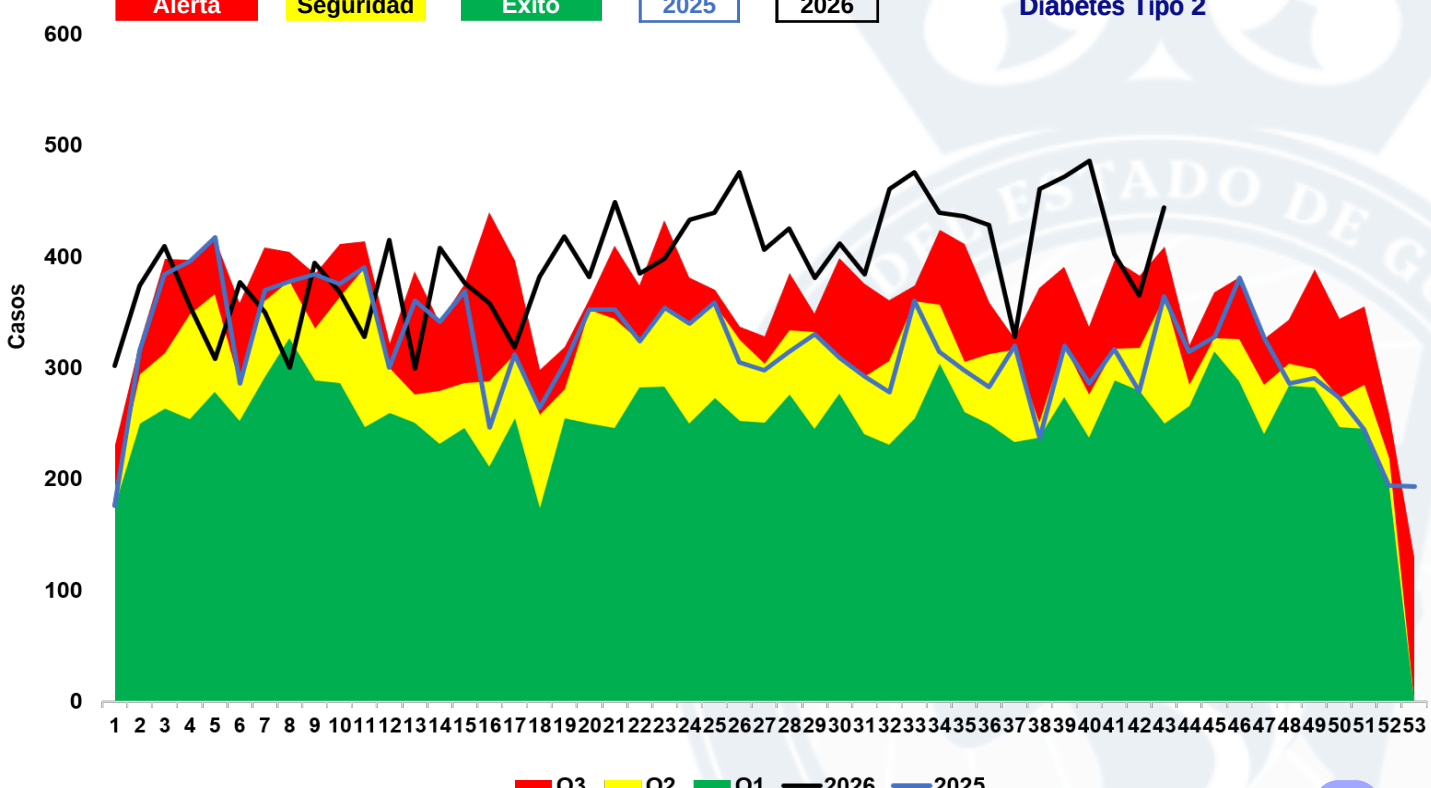


Fuente: SINAVE/plataforma digital del SUAVE 2019-2026, frecuencia absoluta acumulada SE_43
casos sospechosos, probables y confirmados.

# Canales Endémicos

**Panorama Estatal** | **Semana Epidemiológica 43**

## Dengue (DG, DCSA, DNG )

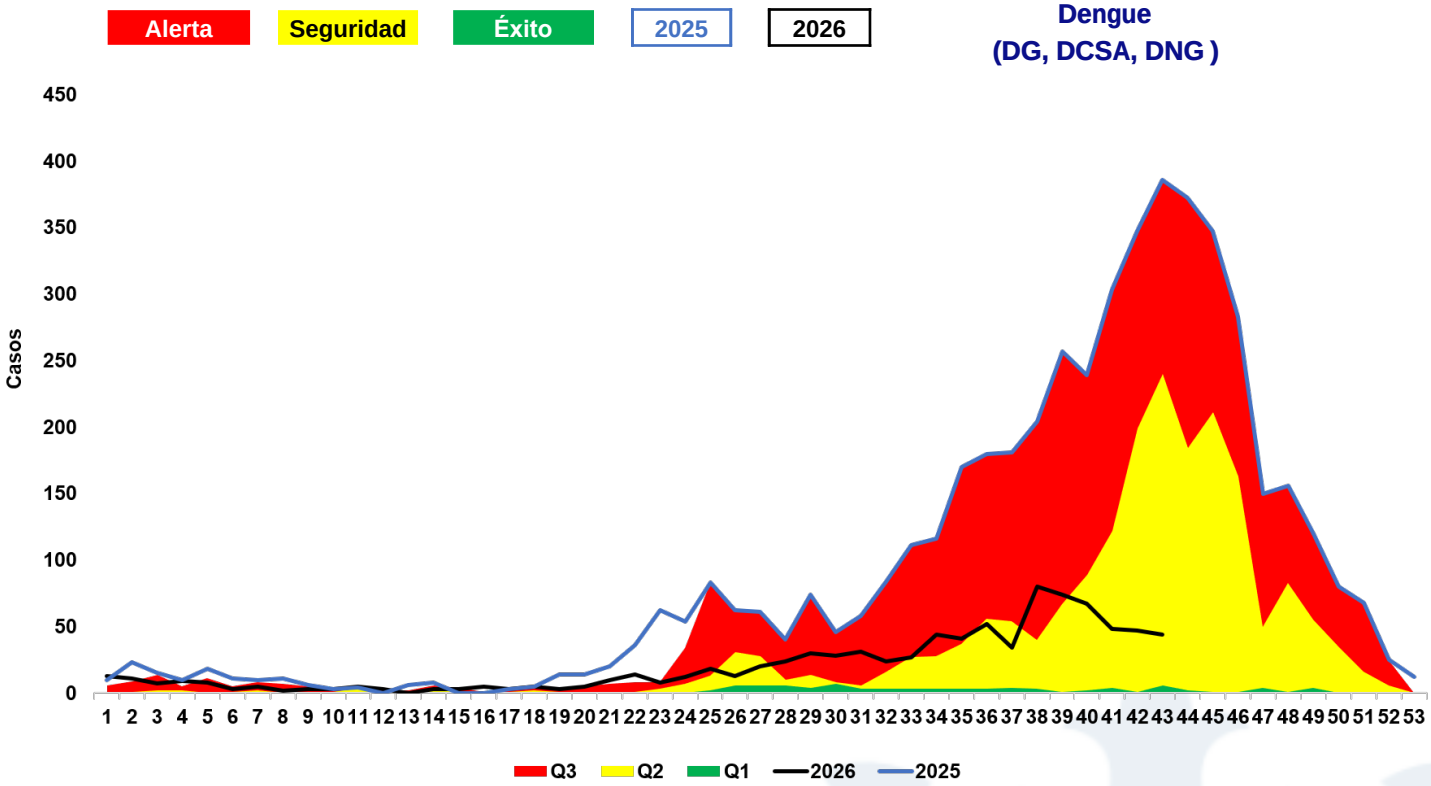


## Enfermedad Febril Exantemática

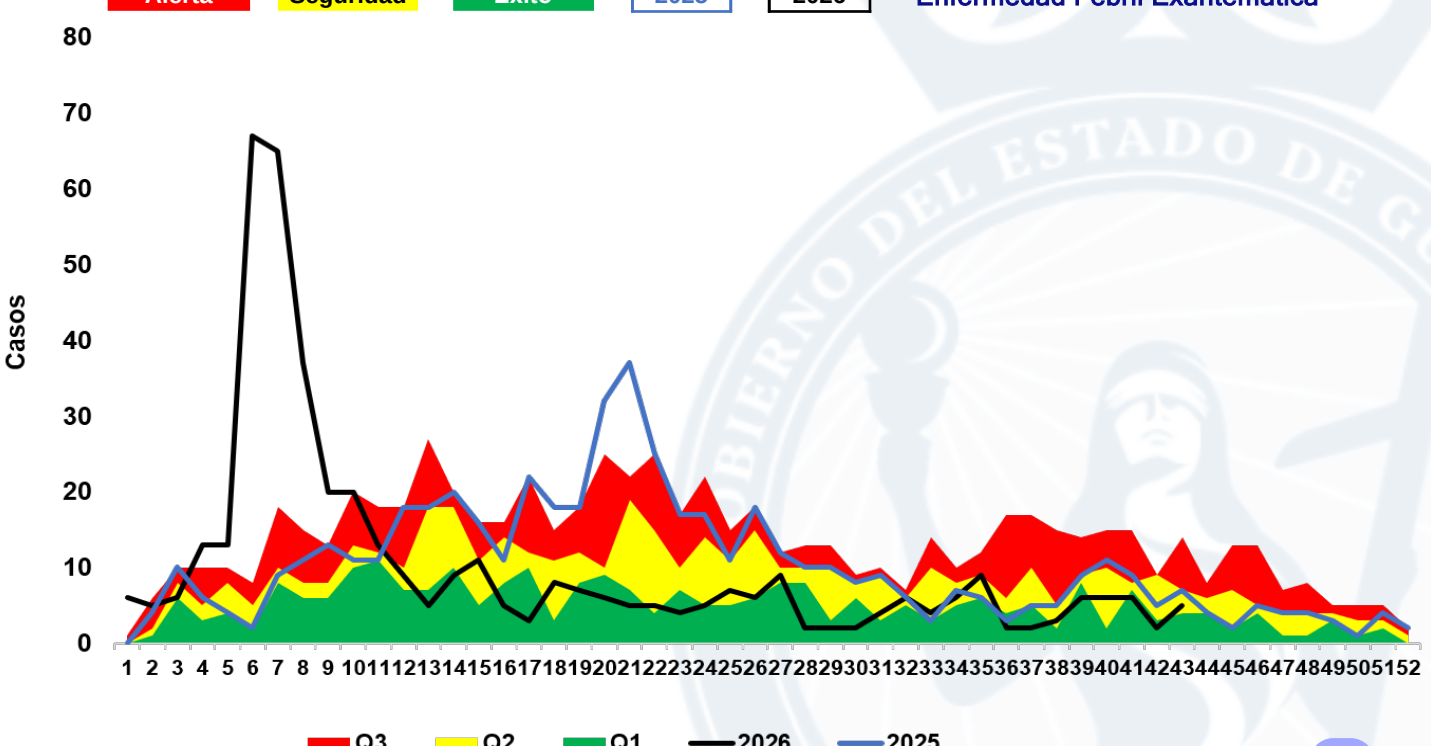


Fuente: SINAVE/plataforma digital del SUAVE 2019-2026, frecuencia absoluta acumulada SE_43 casos sospechosos, probables y confirmados.

# Canales Endémicos

**Panorama Estatal** | **Semana Epidemiológica 43**

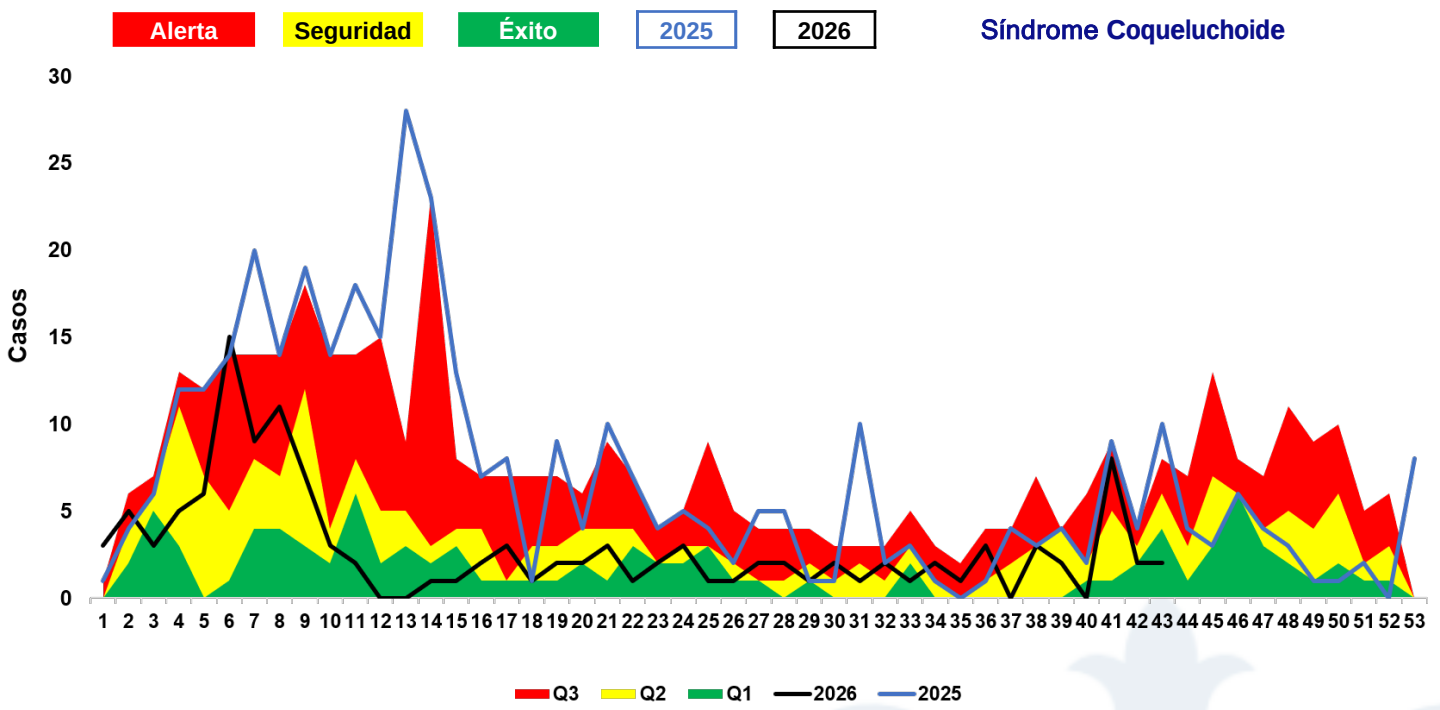


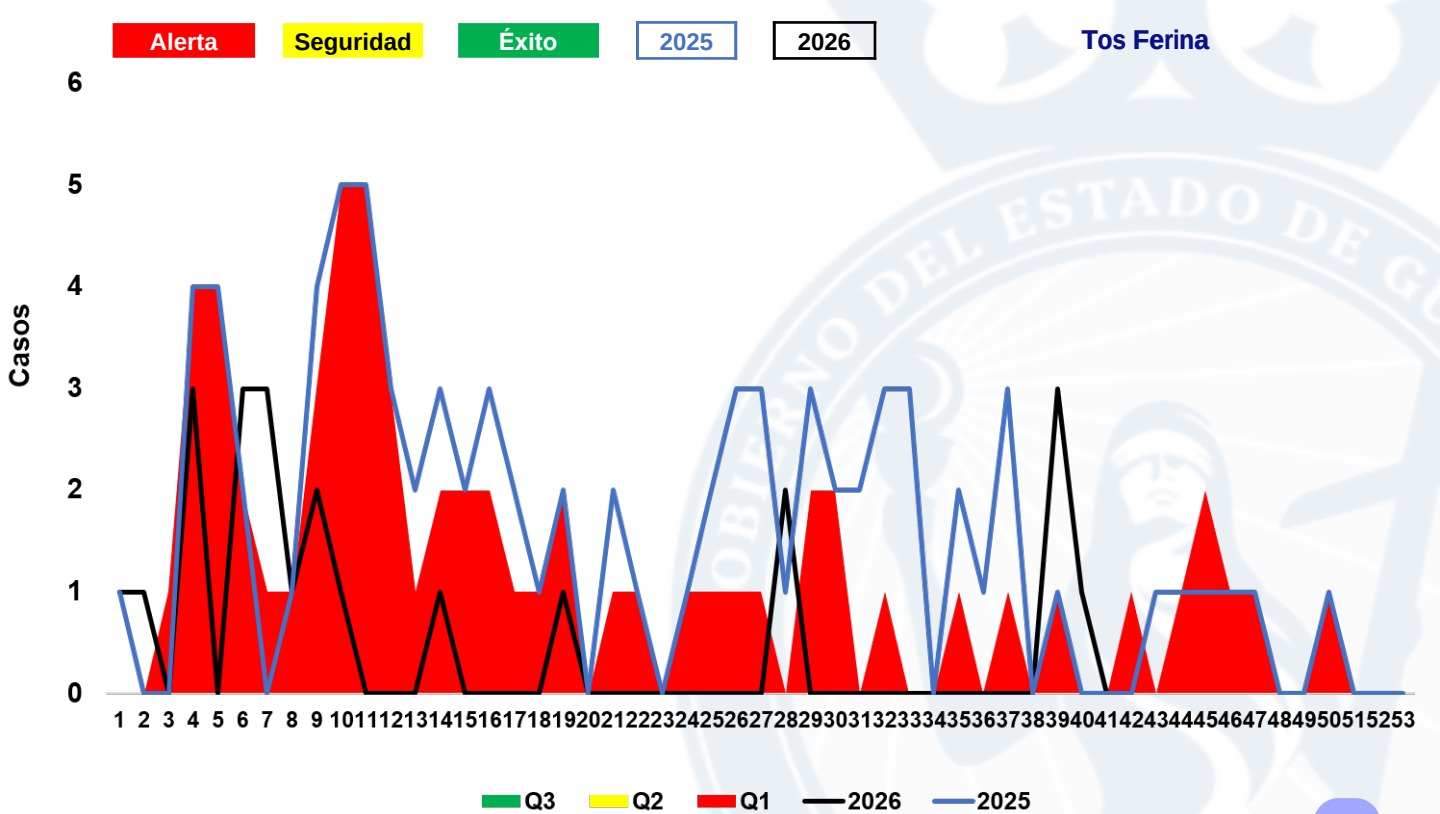


Fuente: SINAVE/plataforma digital del SUAVE 2019-2026, frecuencia absoluta acumulada SE_43 casos sospechosos, probables y confirmados.

# Canales Endémicos

**Panorama Estatal** | **Semana Epidemiológica 43**

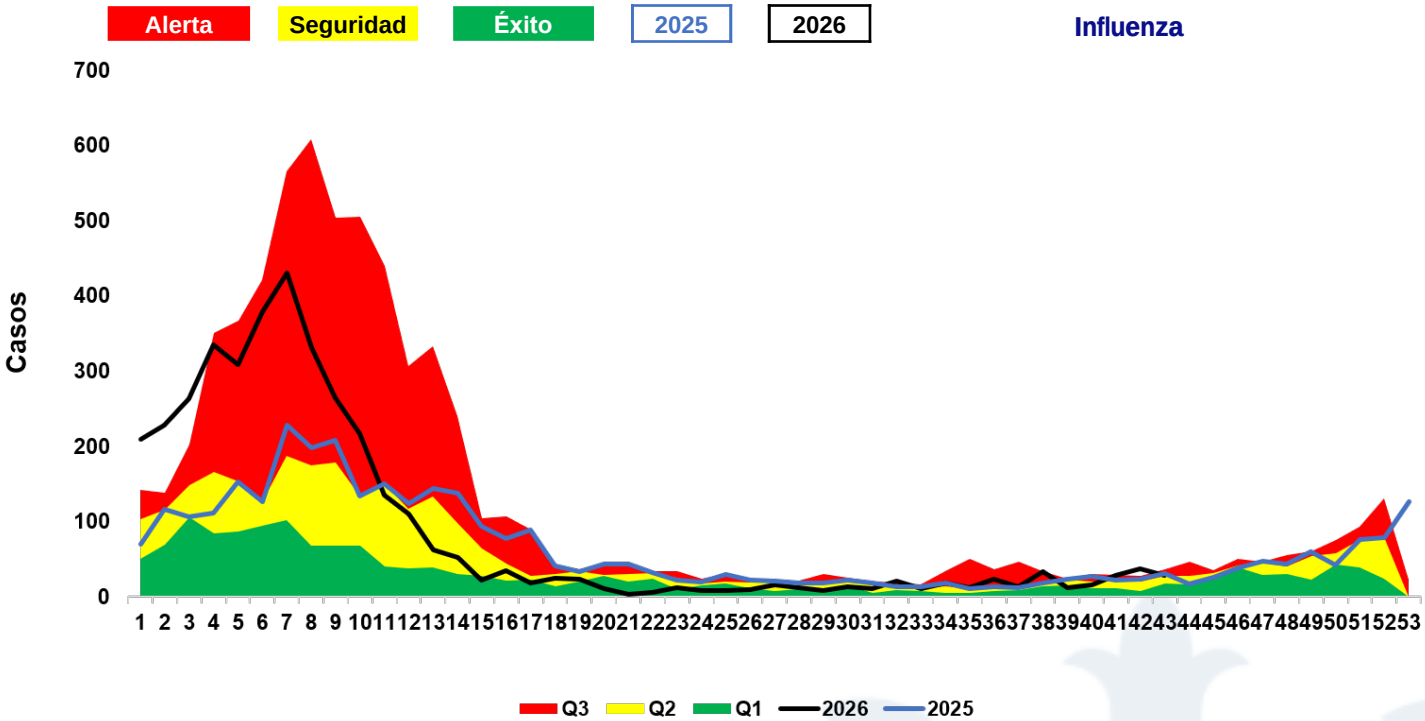


Fuente: SINAVE/plataforma digital del SUAVE 2019-2026, frecuencia absoluta acumulada SE_43 casos sospechosos, probables y confirmados.

# Directorio

Secretario de Salud y Director General del ISAPEG

**Dr. Gabriel Alfredo Cortés Alcalá**

Coordinador General de Salud Pública

**Dr. José Felipe Carranco Escalona**

Directora General de Prevención y
Promoción de la Salud

**Dra. Silvia Ibarra Sánchez**

Director de Vigilancia Epidemiológica, Enfermedades
Emergentes y Reemergentes

**Dr. Adolfo Valdez Escobedo**

Elaboró
Responsable Estatal de Vigilancia Epidemiológica

**Dr. José Carlos Lona Aguayo**