

# Boletín Epidemiológico



**SALUD**  
SECRETARÍA DE SALUD

Semana Epidemiológica No.21  
(24 al 30 de mayo del 2026)

# 20 Principales Causas de Morbilidad en México 2026-2025

| No. | Diagnóstico                                     | Semana 21 | Acumulado 2026 | Acumulado 2025 | Diferencia % |
|-----|---|-----------|----------------|----------------|--------------|
| 1   | Infecciones respiratorias agudas                | 222,149   | 6,918,295      | 8,026,211      | -13.8        |
| 2   | Infecciones intestinales por otros organismos   | 83,611    | 1,653,425      | 1,610,537      | 2.7          |
| 3   | Infección de vías urinarias                     | 66,252    | 1,400,793      | 1,422,276      | -1.5         |
| 4   | Gingivitis y enfermedad periodontal             | 24,055    | 508,513        | 515,169        | -1.3         |
| 5   | Úlceras, gastritis y duodenitis                 | 16,315    | 362,796        | 372,086        | -2.5         |
| 6   | Obesidad  | 16,779    | 342,849        | 274,461        | 24.9         |
| 7   | Conjuntivitis                                   | 14,998    | 325,008        | 341,957        | -5.0         |
| 8   | Hipertensión arterial                           | 11,689    | 271,859        | 254,643        | 6.8          |
| 9   | Vulvovaginitis                                  | 11,682    | 253,219        | 276,643        | -8.5         |
| 10  | Otitis media aguda                              | 8,927     | 241,700        | 269,711        | -10.4        |
| 11  | Diabetes tipo 2                                 | 11,158    | 240,476        | 226,162        | 6.3          |
| 12  | Faringitis y amigdalitis estreptocócicas        | 6,184     | 116,318        | 114,313        | 1.8          |
| 13  | Intoxicación por picadura de alacrán            | 3,191     | 110,601        | 127,522        | -13.3        |
| 14  | Accidentes de transporte en vehículos con motor | 4,845     | 104,811        | 99,365         | 5.5          |
| 15  | Insuficiencia venosa periférica                 | 5,104     | 92,330         | 85,937         | 7.4          |
| 16  | Neumonías y bronconeumonías                     | 2,309     | 77,974         | 79,752         | -2.2         |
| 17  | Depresión                                       | 2,973     | 63,250         | 60,598         | 4.4          |
| 18  | Asma  | 2,485     | 55,853         | 54,414         | 2.6          |
| 19  | Mordeduras por perro                            | 2,290     | 55,607         | 59,992         | -7.3         |
| 20  | Hiperplasia de la próstata                      | 3,678     | 52,888         | 49,633         | 6.6          |

# Morbilidad General y Tasa de Incidencia por Entidad Federativa 2026

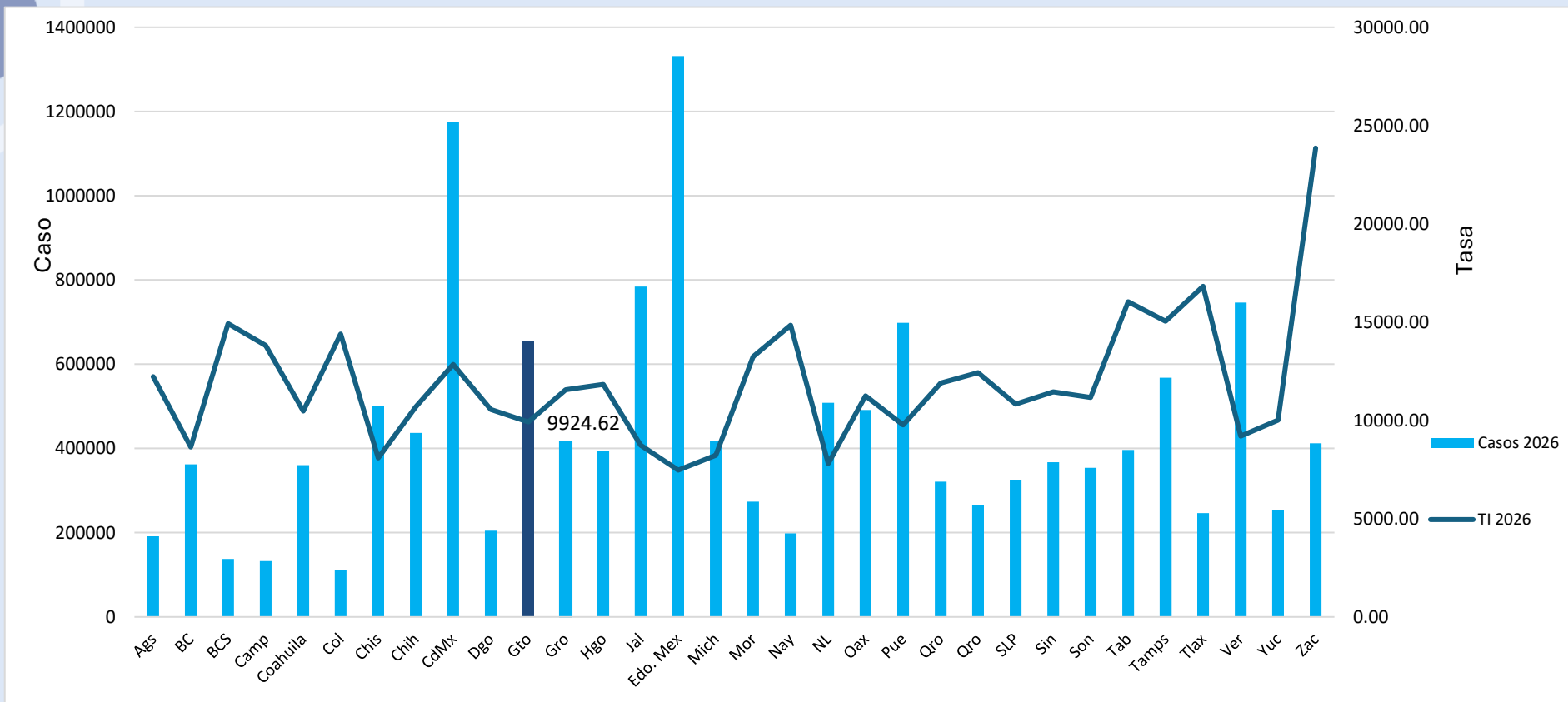

**Tasa de Incidencia Nacional = 10,447.43**

Fuente: SINAVE/plataforma digital del SUAVE 2025-2026, frecuencia absoluta acumulada SE\_21, información preliminar.  
Tasa de Incidencia por 100mil habitantes.

## 20 Principales Causas de Morbilidad en Guanajuato 2026-2025

| No. | Diagnóstico                                     | Semana 21 | Acumulado 2026 | Acumulado 2025 | Diferencia % |
|-----|---|-----------|----------------|----------------|--------------|
| 1   | Infecciones respiratorias agudas                | 9,629     | 320,773        | 371,255        | -13.6        |
| 2   | Infección de vías urinarias                     | 3,647     | 66,171         | 65,262         | 1.4          |
| 3   | Infecciones intestinales por otros organismos   | 4,209     | 65,273         | 59,251         | 10.2         |
| 4   | Gingivitis y enfermedad periodontal             | 1,334     | 30,789         | 28,456         | 8.2          |
| 5   | Intoxicación por picadura de alacrán            | 1,646     | 24,927         | 23,959         | 4.0          |
| 6   | Úlceras, gastritis y duodenitis                 | 1,234     | 21,569         | 21,896         | -1.5         |
| 7   | Vulvovaginitis                                  | 703       | 12,856         | 12,737         | 0.9          |
| 8   | Accidentes de transporte en vehículos con motor | 742       | 12,360         | 10,965         | 12.7         |
| 9   | Otitis media aguda                              | 661       | 11,636         | 12,923         | -10.0        |
| 10  | Conjuntivitis                                   | 401       | 11,303         | 11,437         | -1.2         |
| 11  | Obesidad  | 494       | 9,600          | 8,948          | 7.3          |
| 12  | Hipertensión arterial                           | 413       | 8,823          | 8,271          | 6.7          |
| 13  | Diabetes tipo 2                                 | 439       | 7,650          | 7,070          | 8.2          |
| 14  | Neumonías y bronconeumonías                     | 90        | 4,022          | 3,540          | 13.6         |
| 15  | Influenza                                       | 3         | 3,444          | 2,431          | 41.7         |
| 16  | Insuficiencia venosa periférica                 | 186       | 3,190          | 3,032          | 5.2          |
| 17  | Infecciones asociadas a la atención de la salud | 170       | 2,860          | 2,679          | 6.8          |
| 18  | Mordeduras por perro                            | 107       | 2,279          | 2,316          | -1.6         |
| 19  | COVID-19  | 108       | 2,117          | 2,303          | -8.1         |
| 20  | Depresión                                       | 10        | 2074           | 2254           | -8.0         |

# Canal Endémico

## Infecciones Respiratorias Agudas

éxito

seguridad

alerta

2025

2026

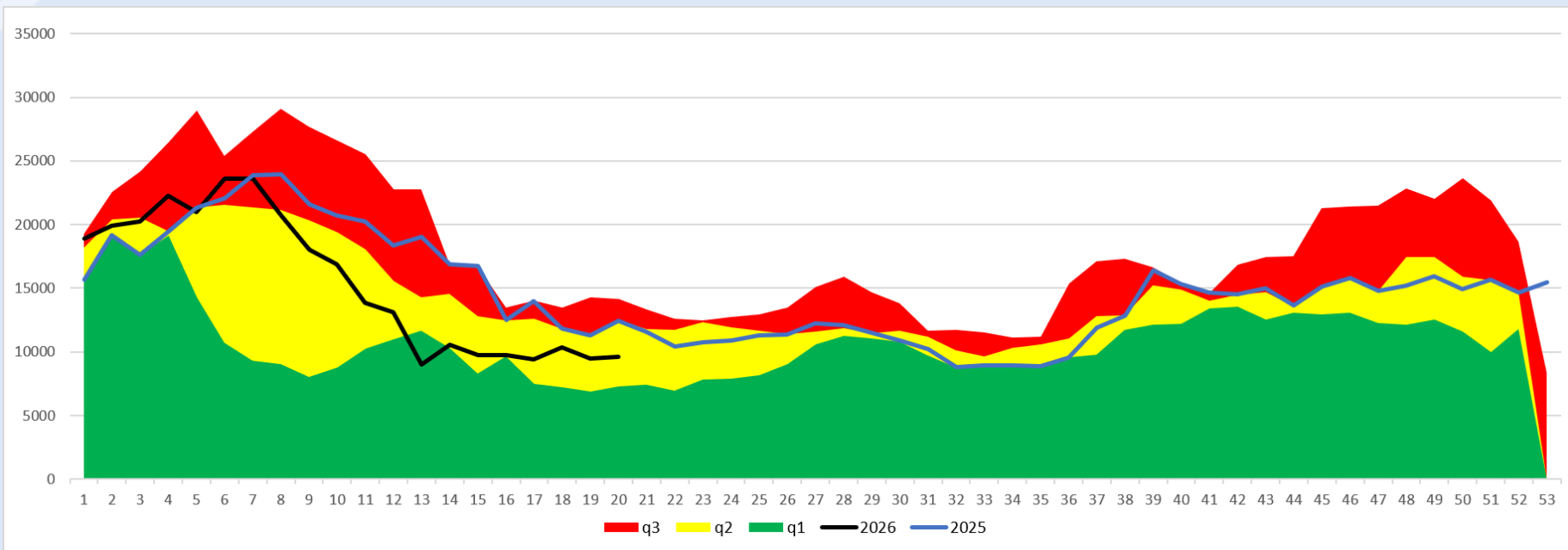

éxito

seguridad

alerta

2025

2026

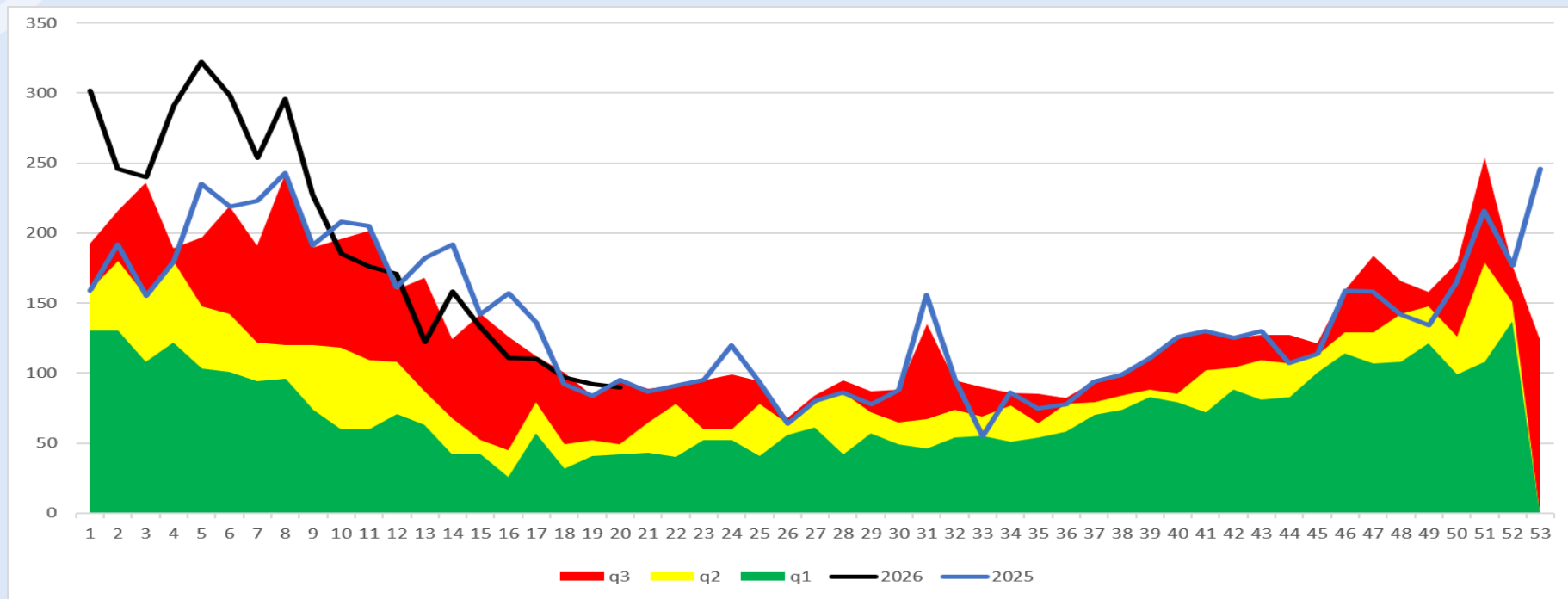

éxito

seguridad

alerta

2025

2026

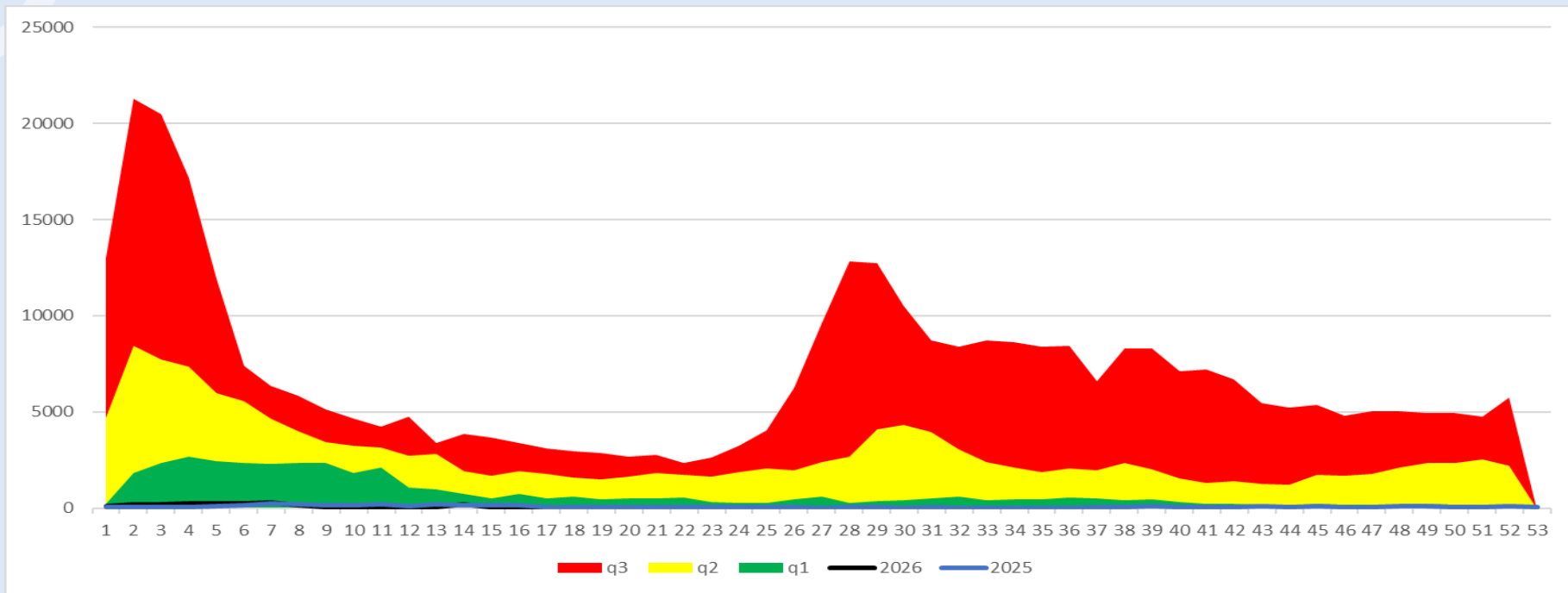

# Canal Endémico Infecciones Intestinales

éxito

seguridad

alerta

2025

2026

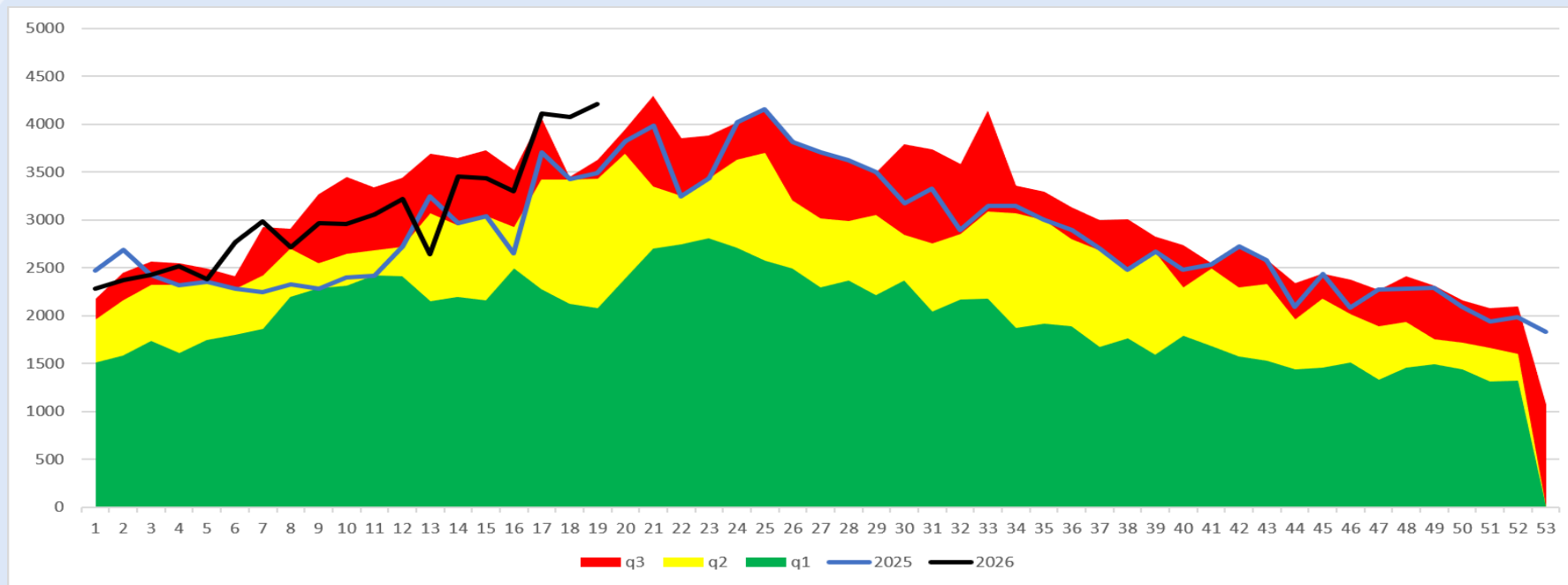

# Canal Endémico

## Intoxicación por Picadura de Alacrán

éxito

seguridad

alerta

2025

2026

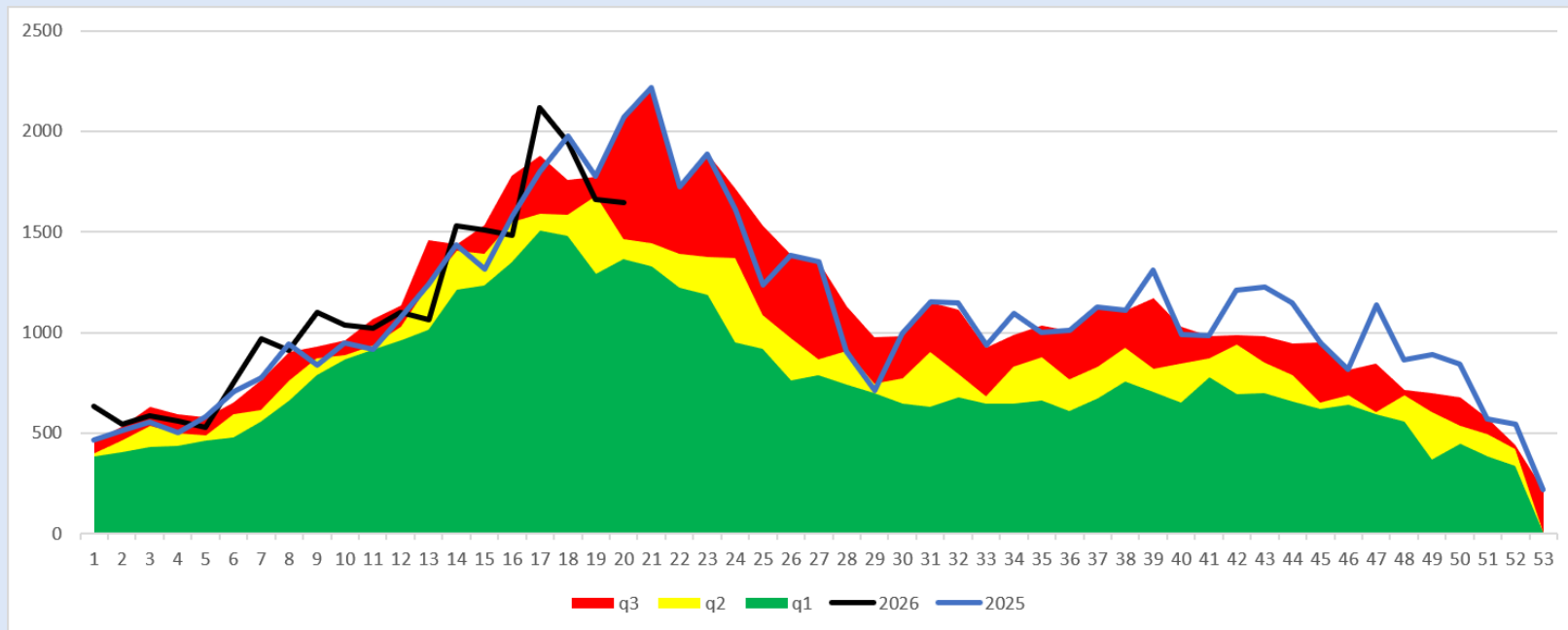

éxito

seguridad

alerta

2025

2026

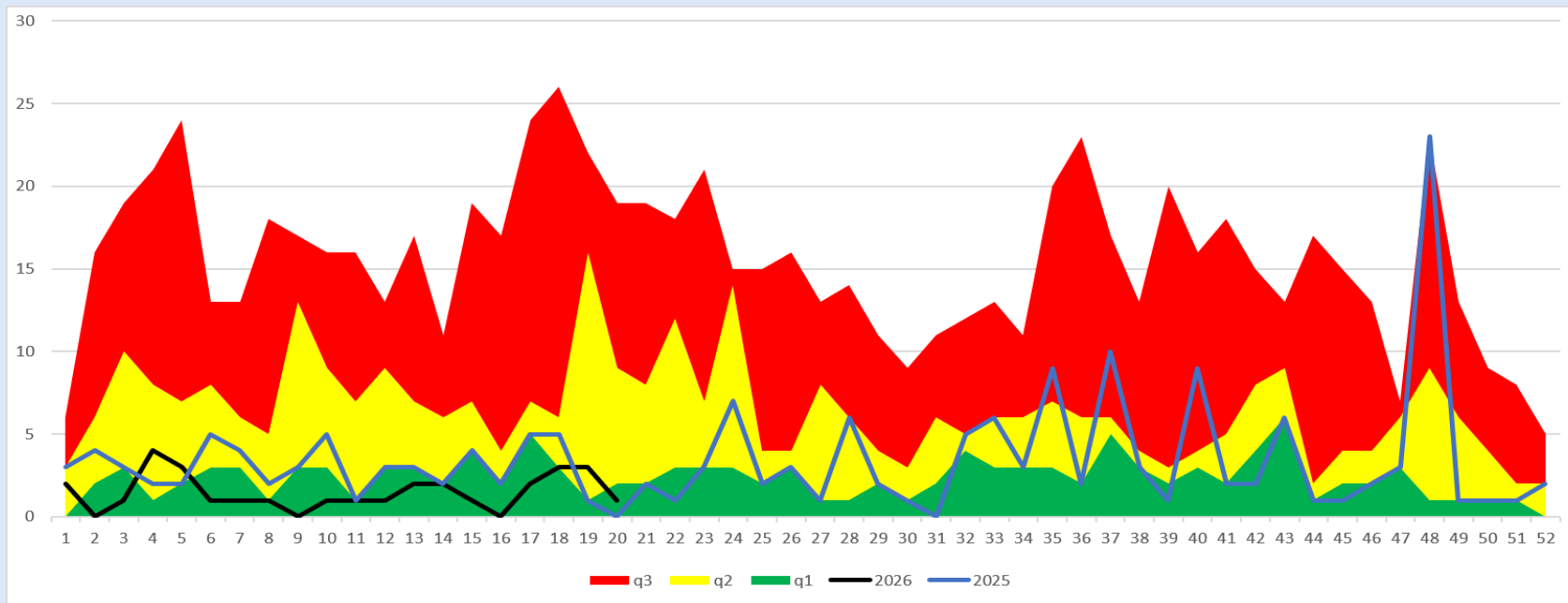

# Canal Endémico Tuberculosis Respiratoria

éxito

seguridad

alerta

2025

2026

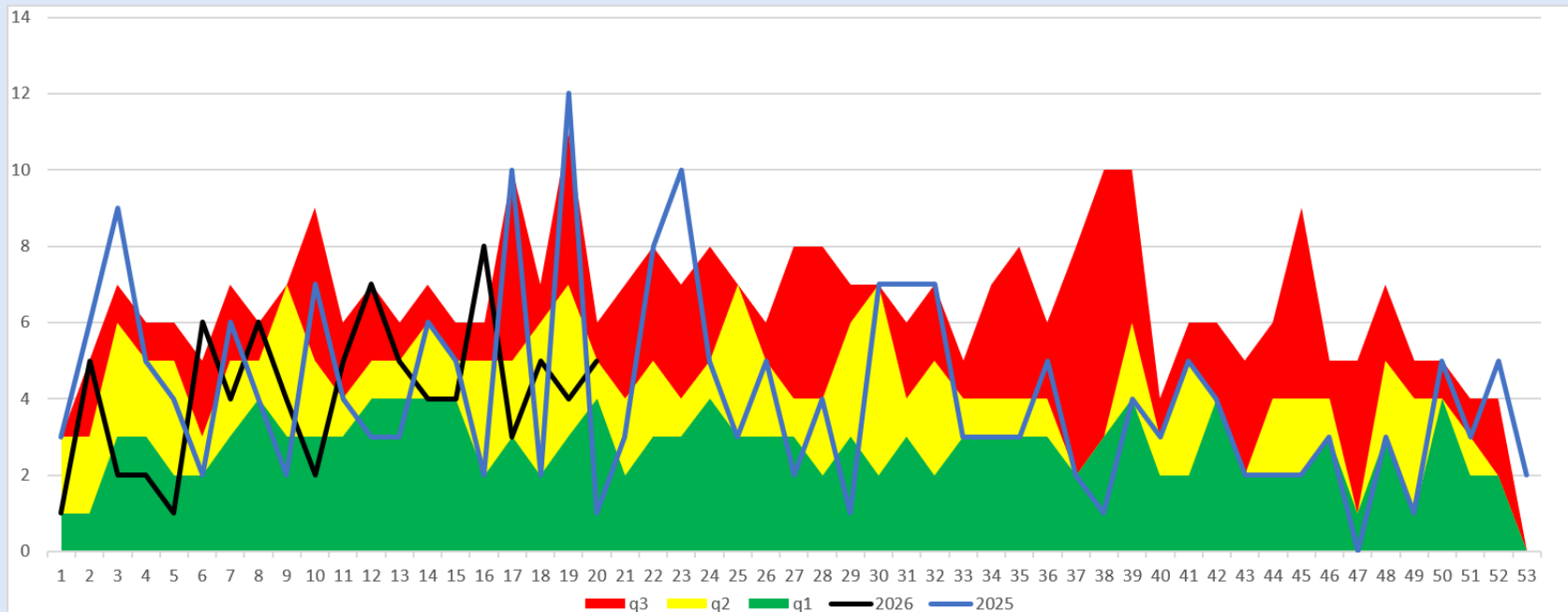

éxito

seguridad

alerta

2025

2026

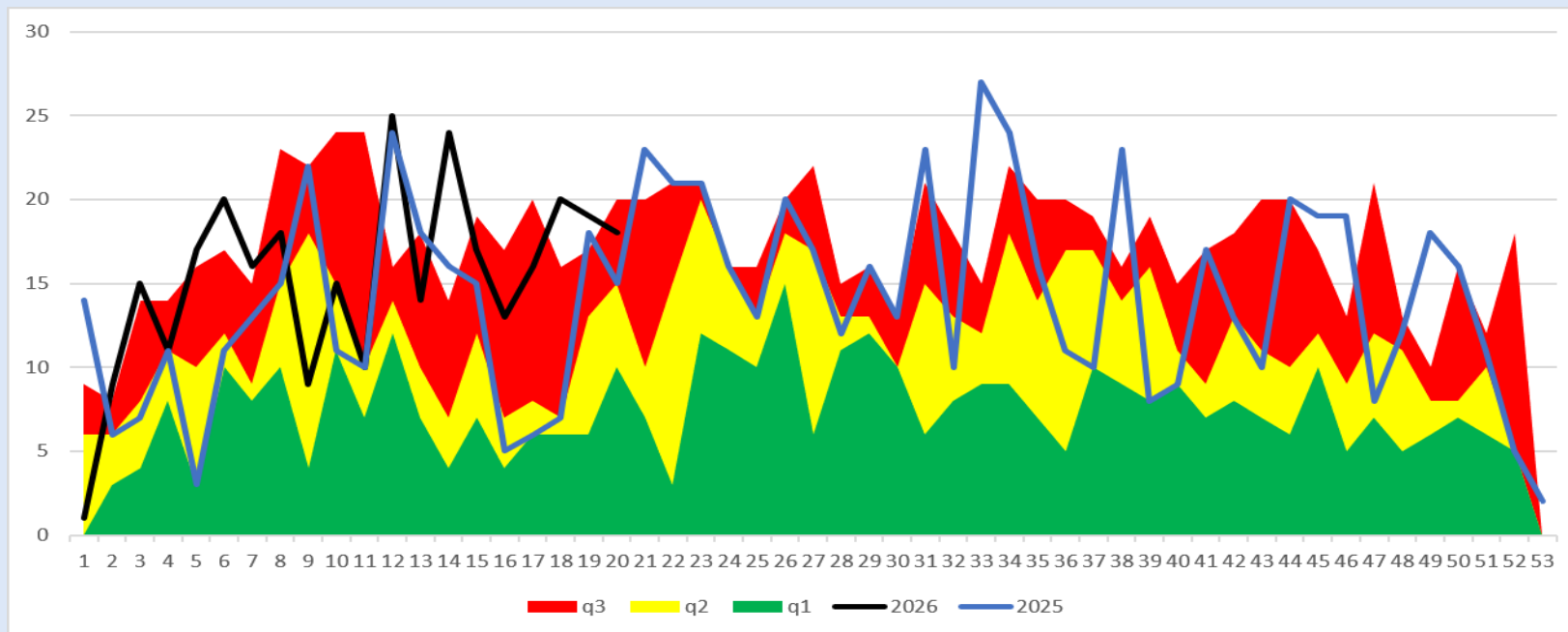

éxito

seguridad

alerta

2025

2026

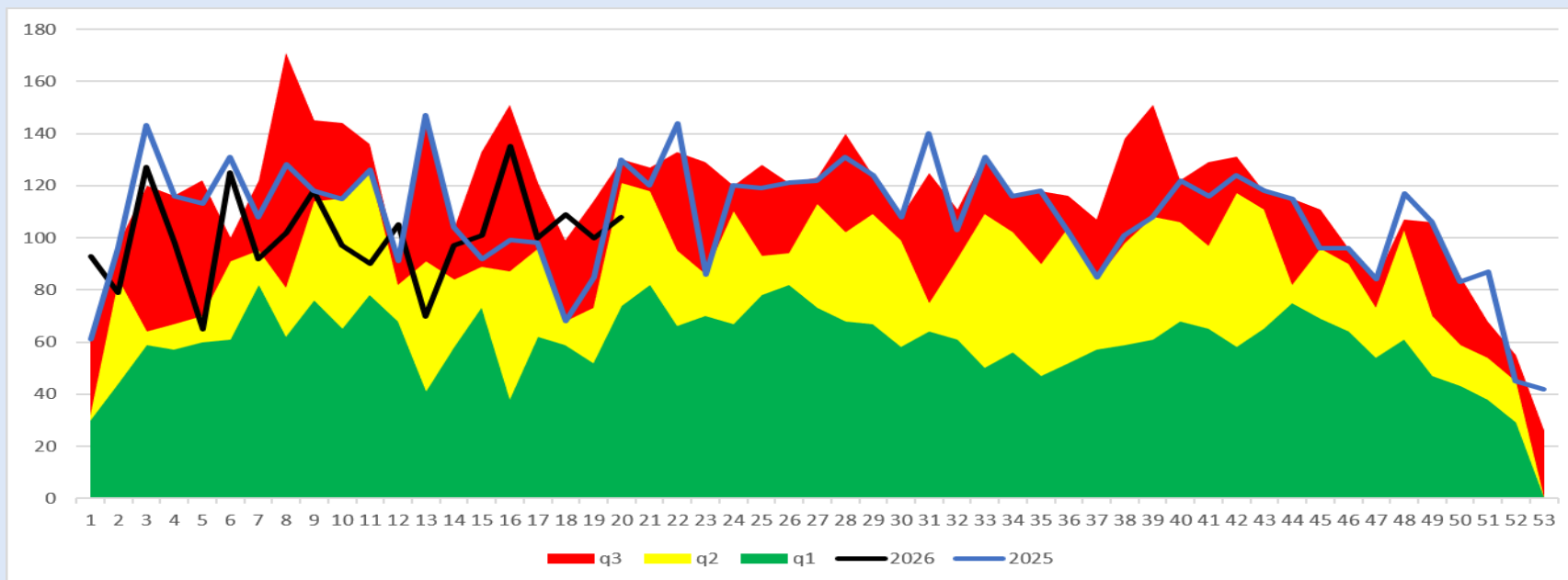

# Canal Endémico

## Diabetes Tipo 2

éxito

seguridad

alerta

2025

2026

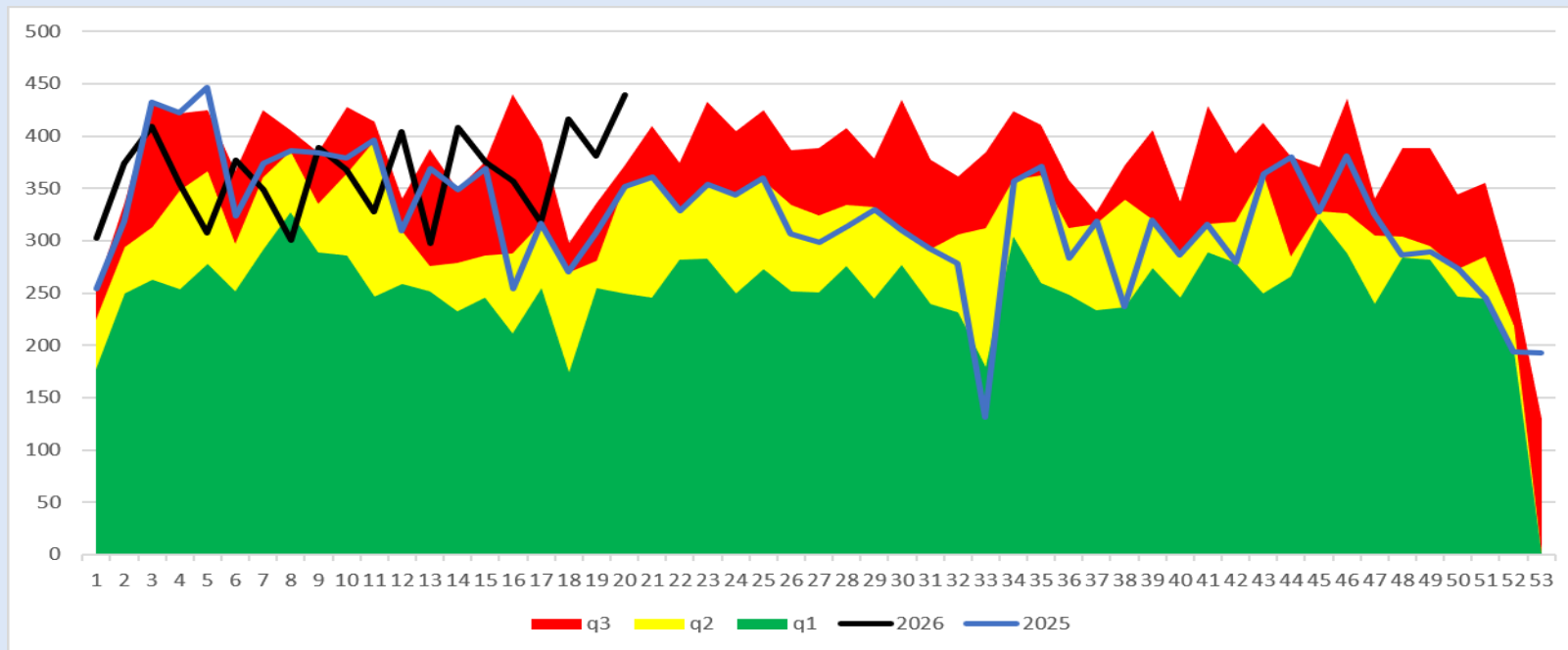

# Dengue no grave, con signos de alarma y grave

éxito

seguridad

alerta

2025

2026

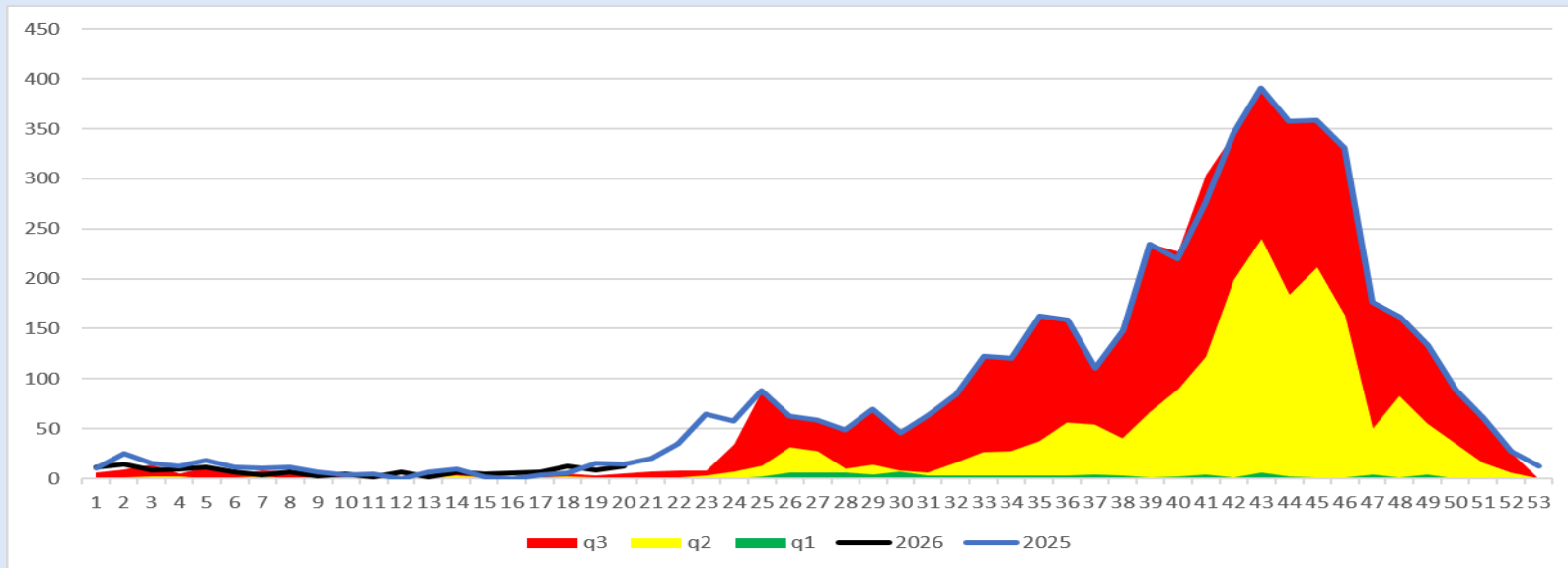

# Enfermedad Febril Exantemática

éxito

seguridad

alerta

2025

2026

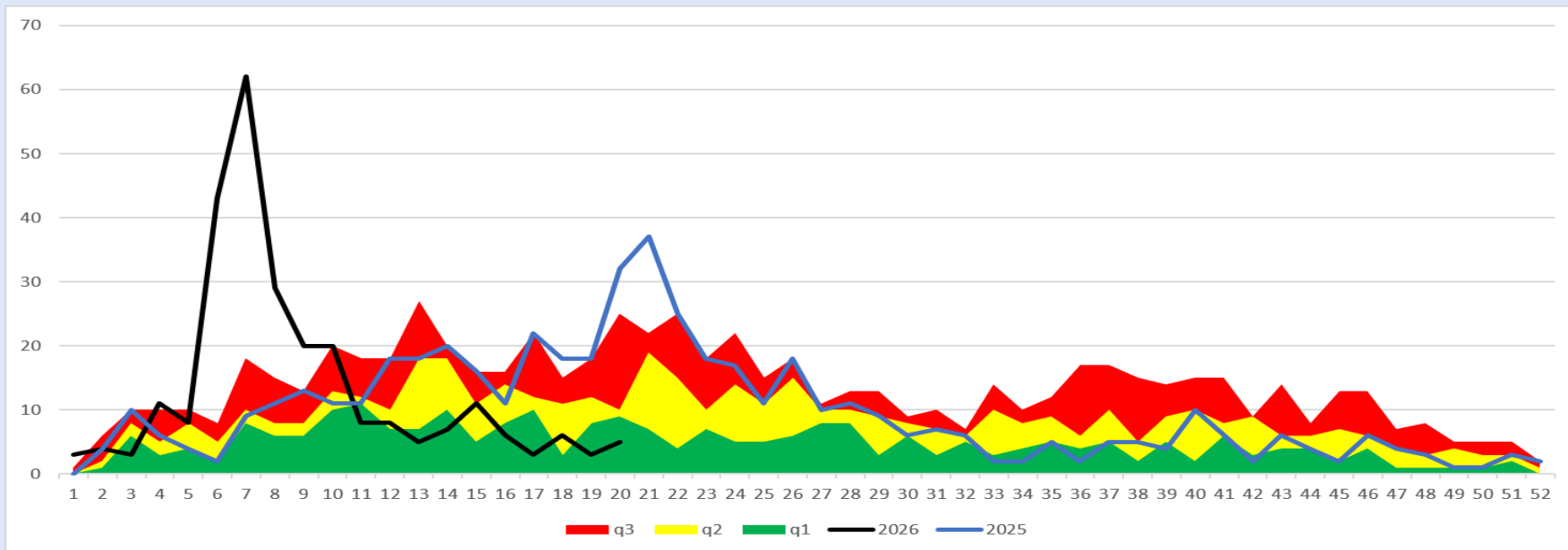

# Síndrome Coqueluchoide

éxito

seguridad

alerta

2025

2026

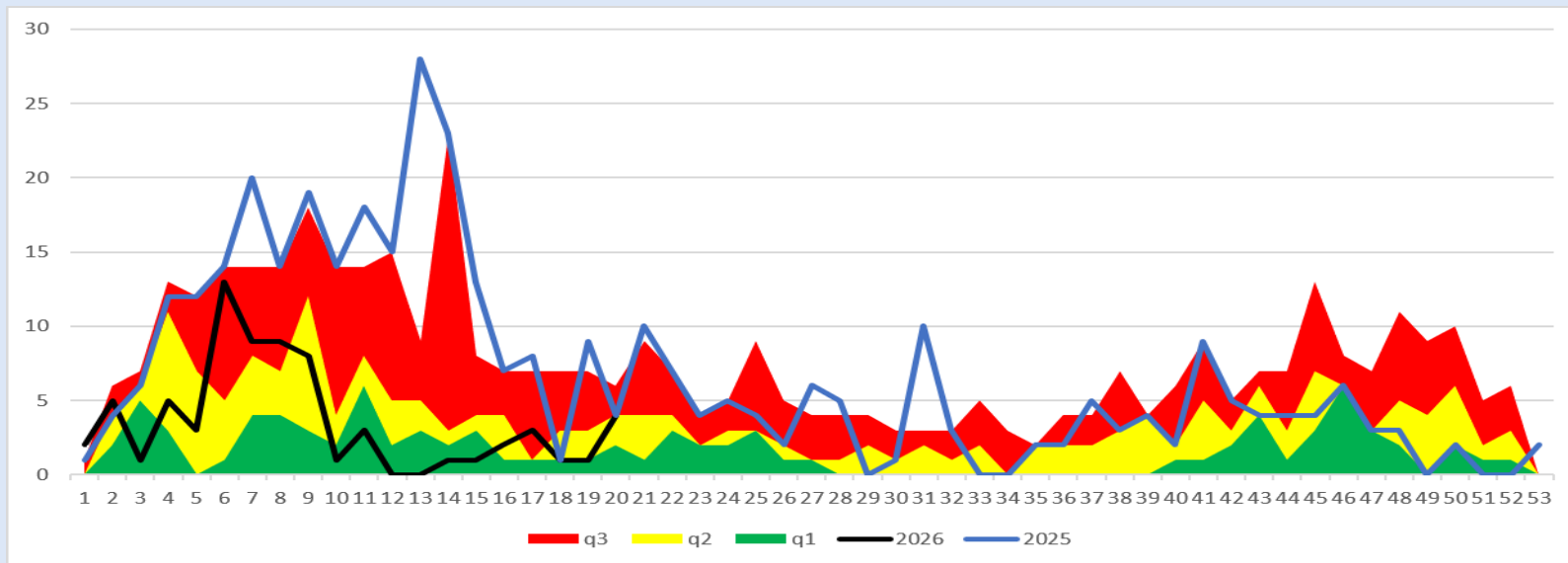

éxito

seguridad

alerta

2025

2026

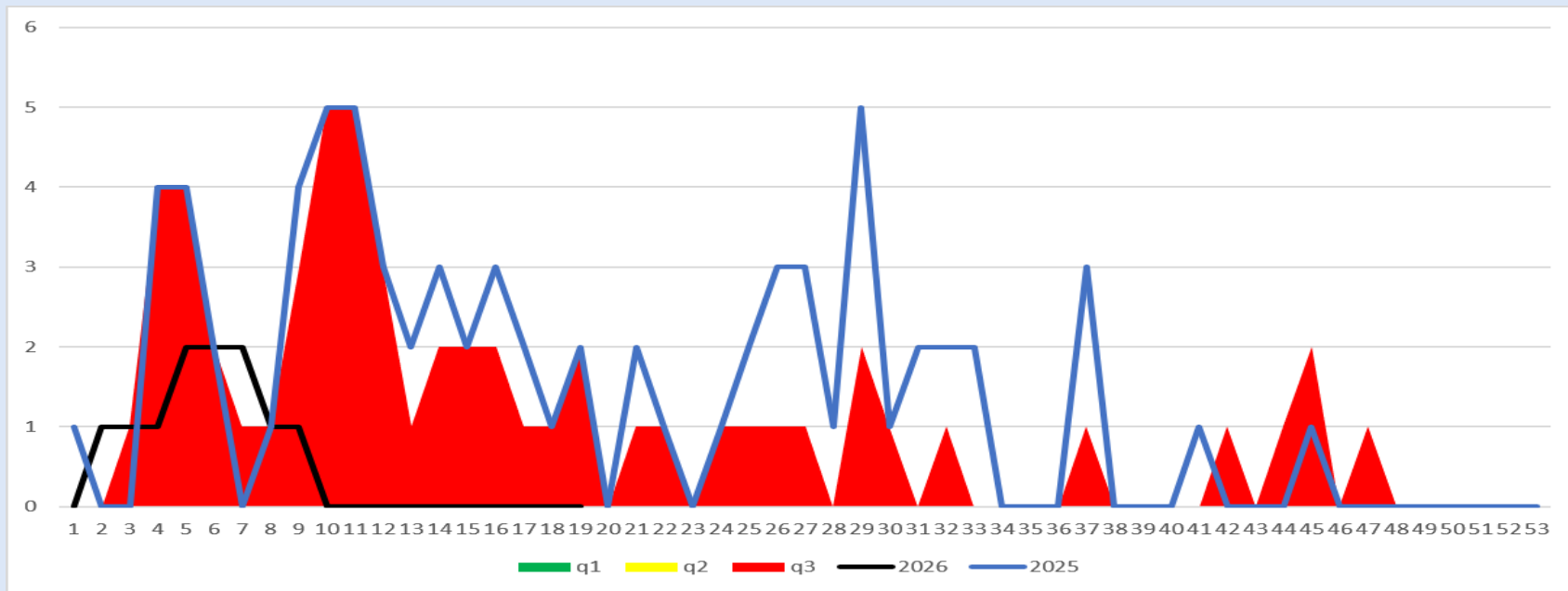

# Notificación de Casos Nuevos de Enfermedad por Institución 2025-2026 y Porcentaje de Notificación 2026

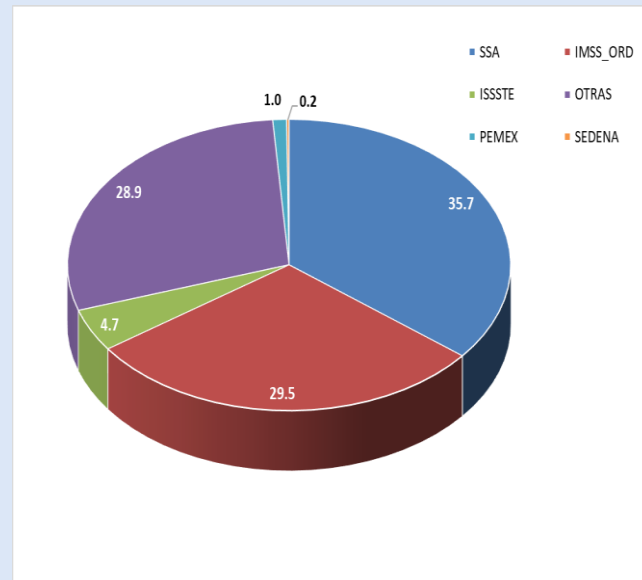
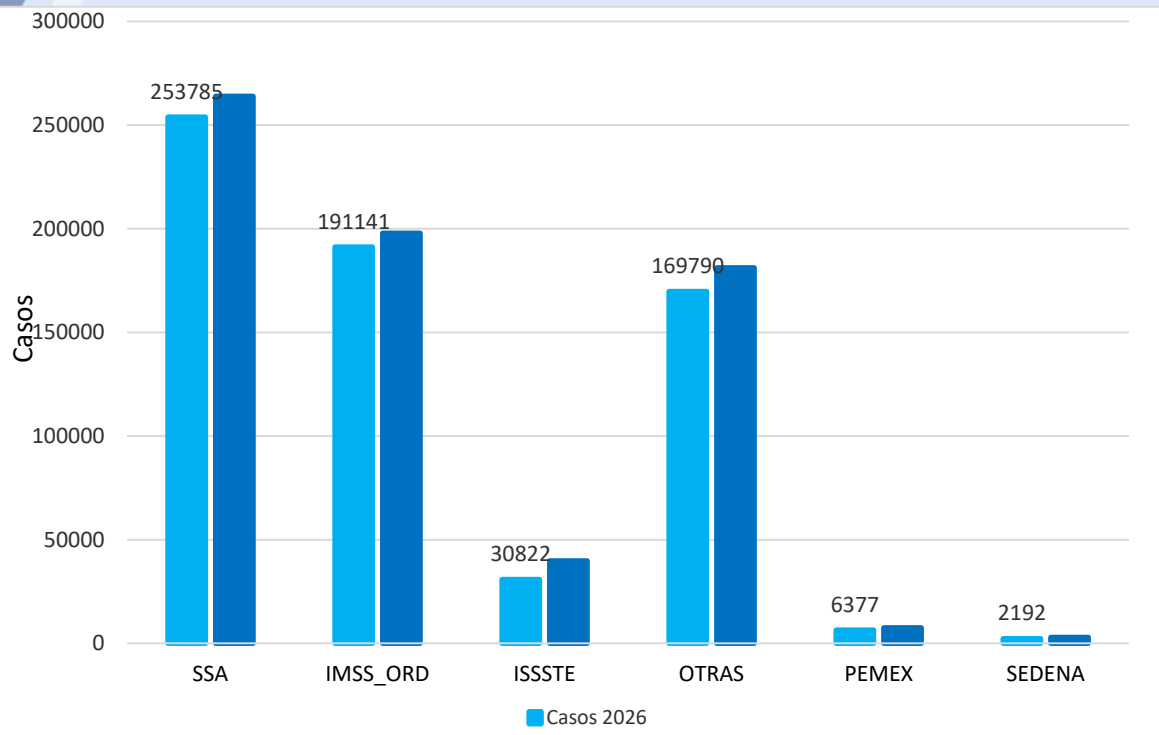

\*OTRAS: Clínicas, Hospitales privados y Consultorios Adyacentes a Farmacia.

# Notificación de Casos Nuevos de Enfermedad por Jurisdicción Sanitaria 2025-2026 y Porcentaje de Notificación 2026

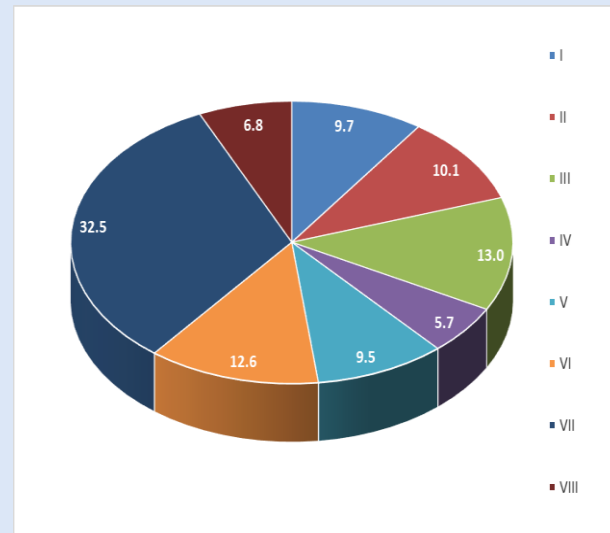
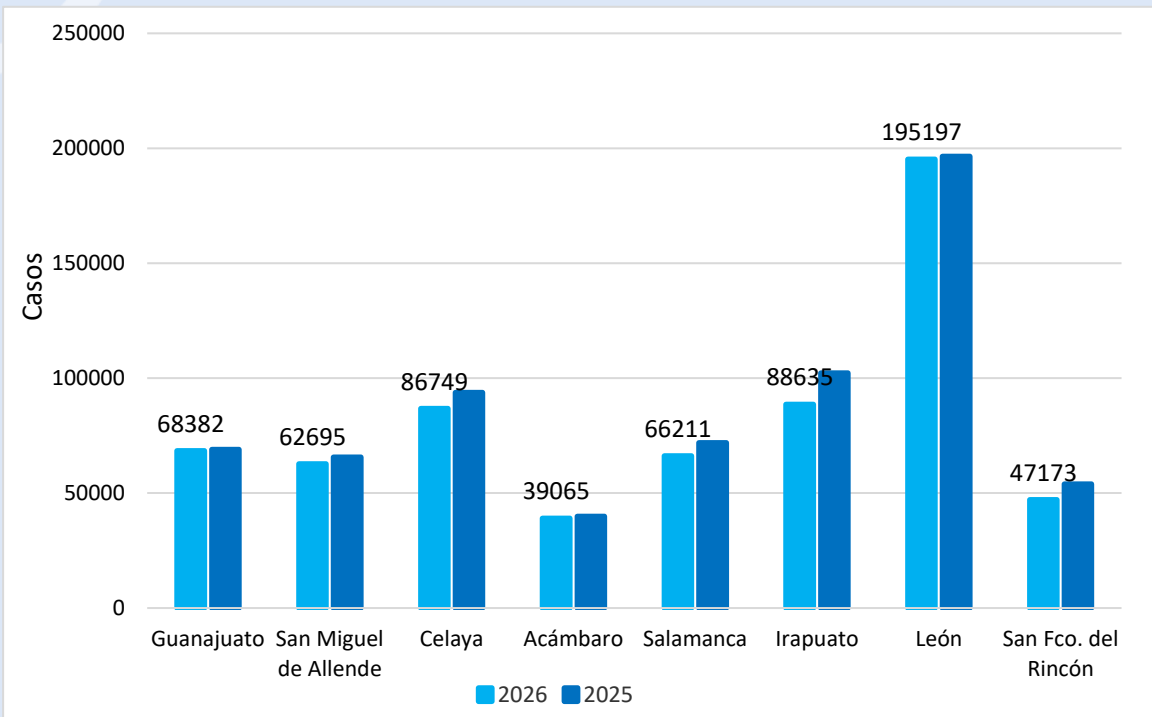

# Municipios con Mayor Tasa de Incidencia de Casos Nuevos de Enfermedad 2025-2026

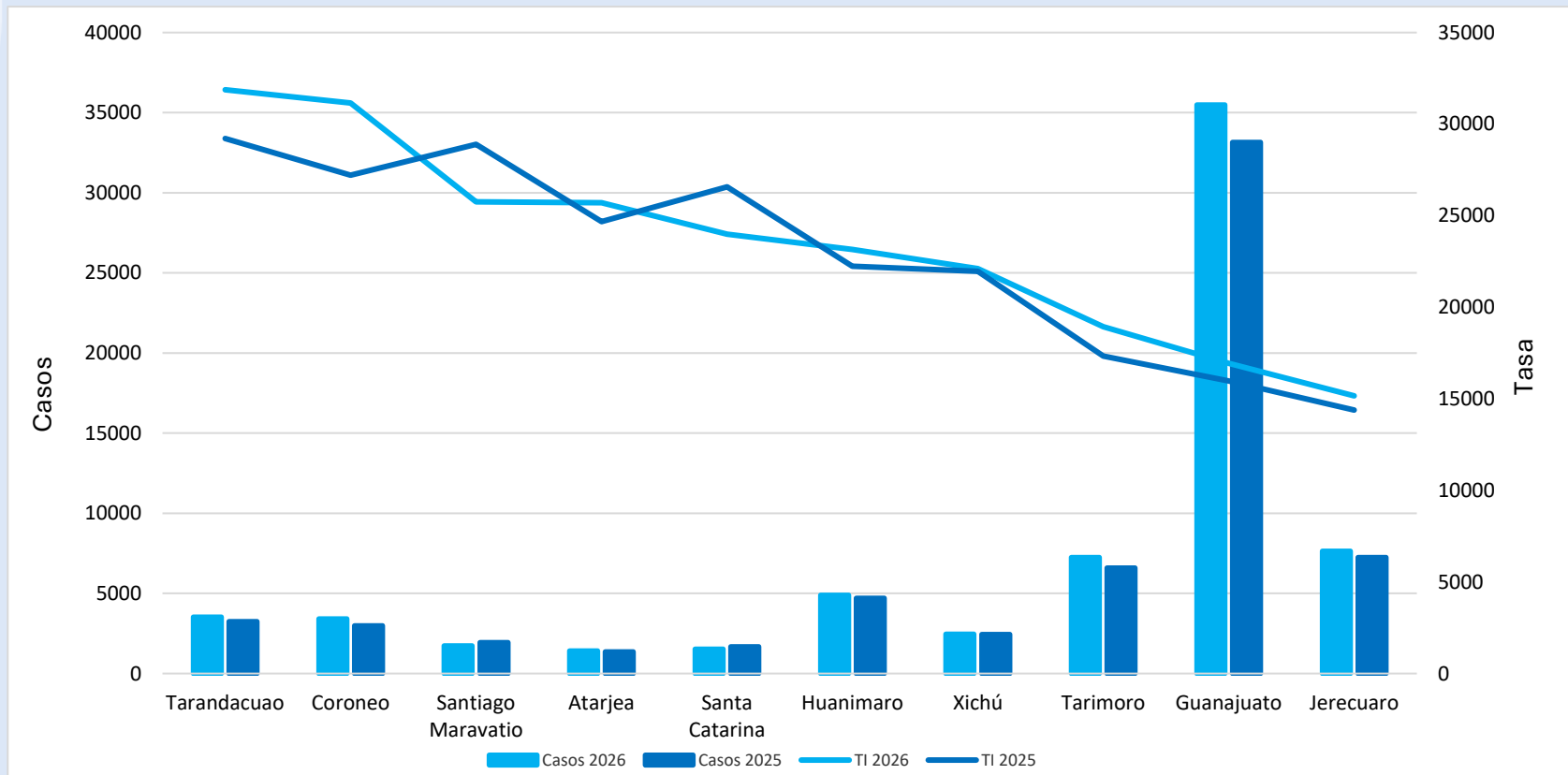

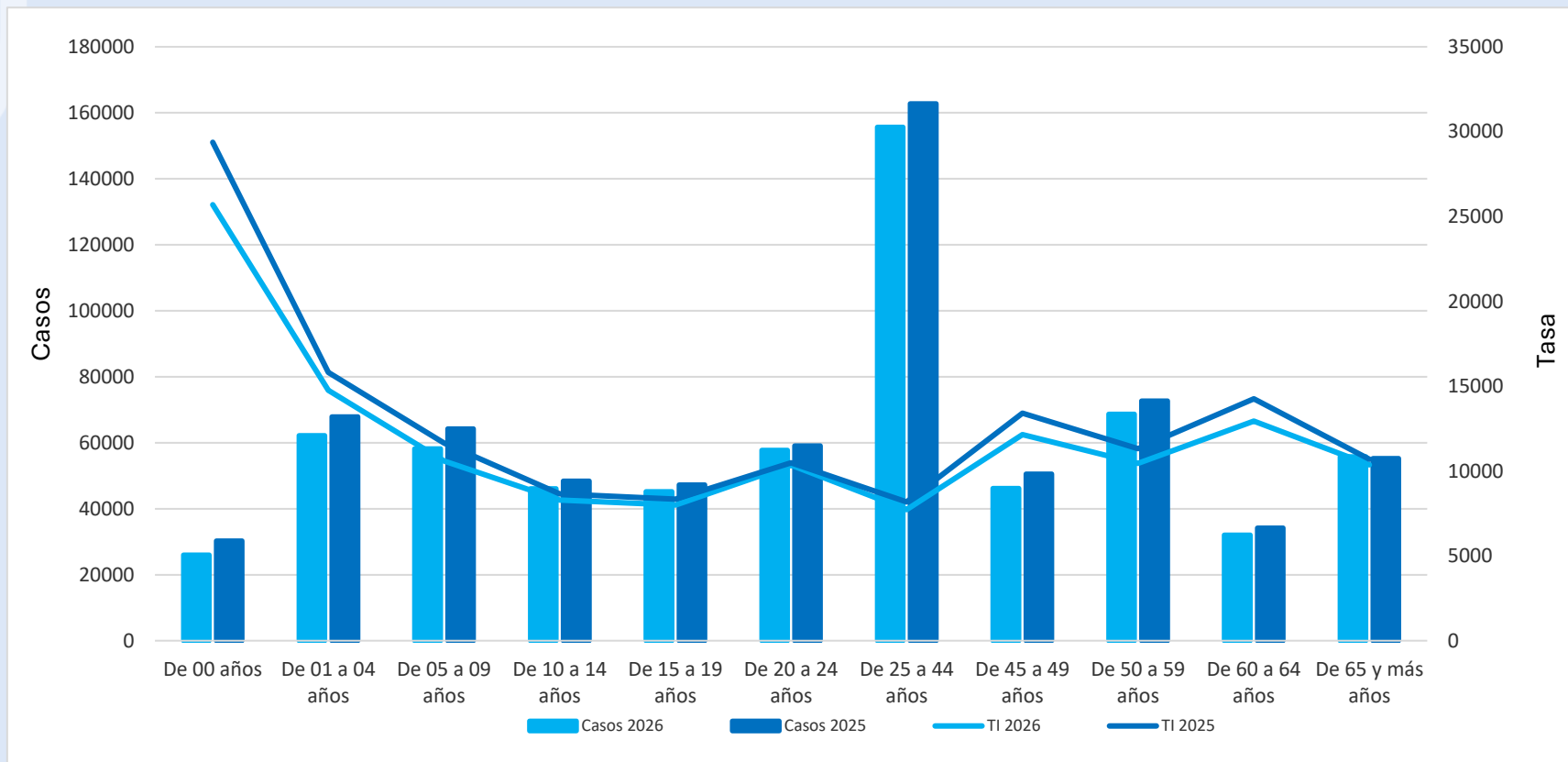

# 10 Principales Causas de Morbilidad y Tasa de Incidencia en Mujeres, 2025-2026

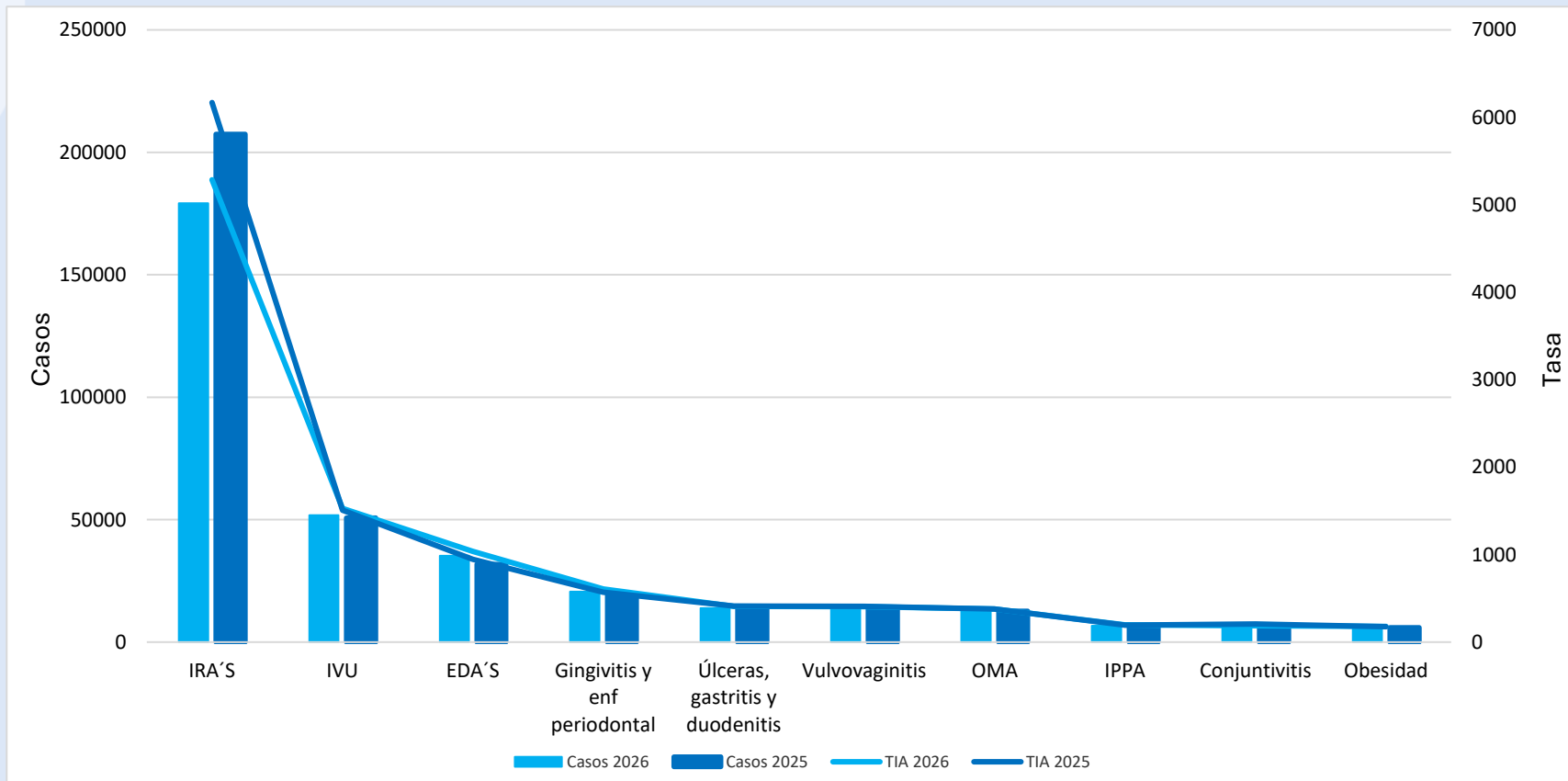

# 10 Principales Causas de Morbilidad y Tasa de Incidencia en Hombres, 2025-2026

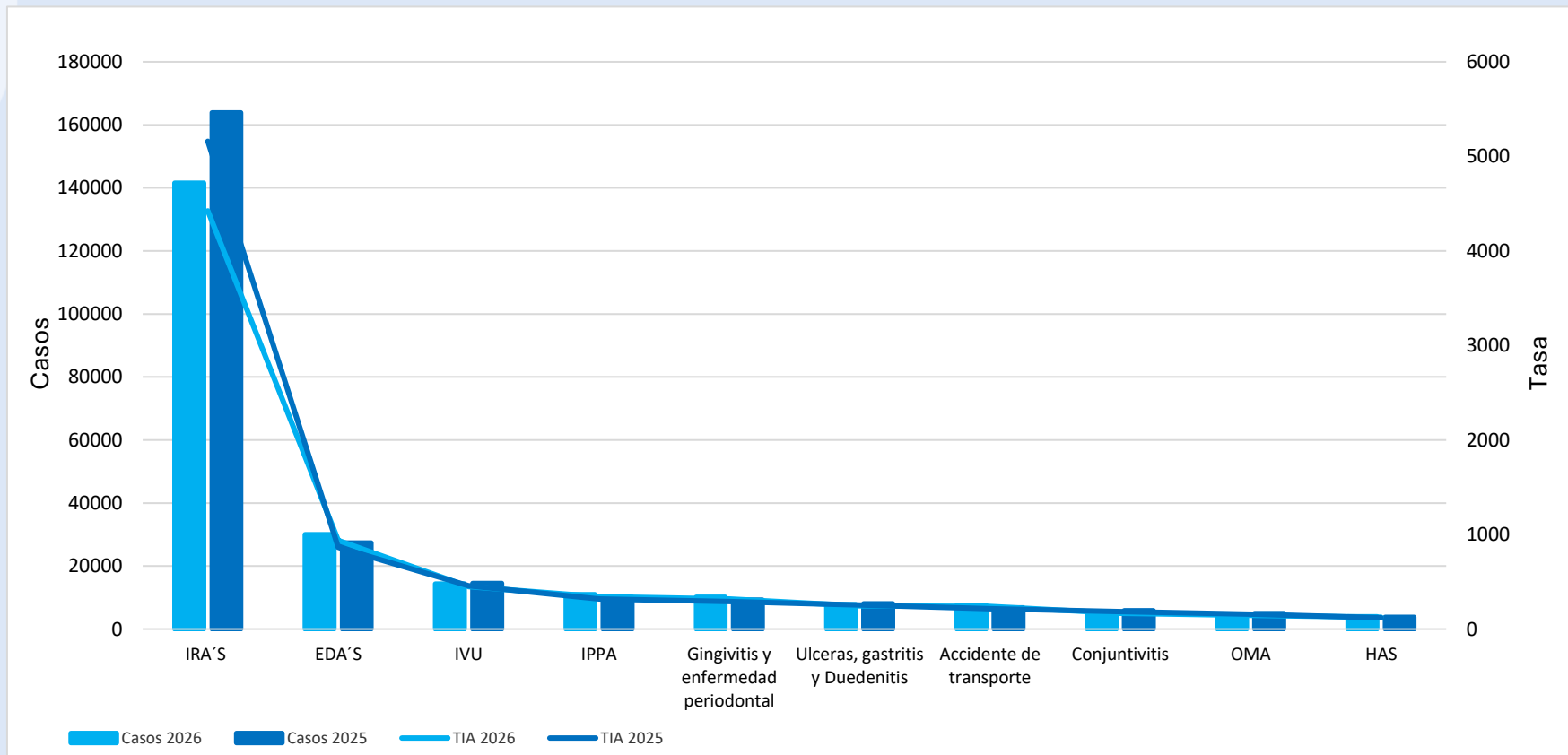

# 10 Principales Causas de Morbilidad y Tasa de Incidencia en menores de 5 años, 2025-2026

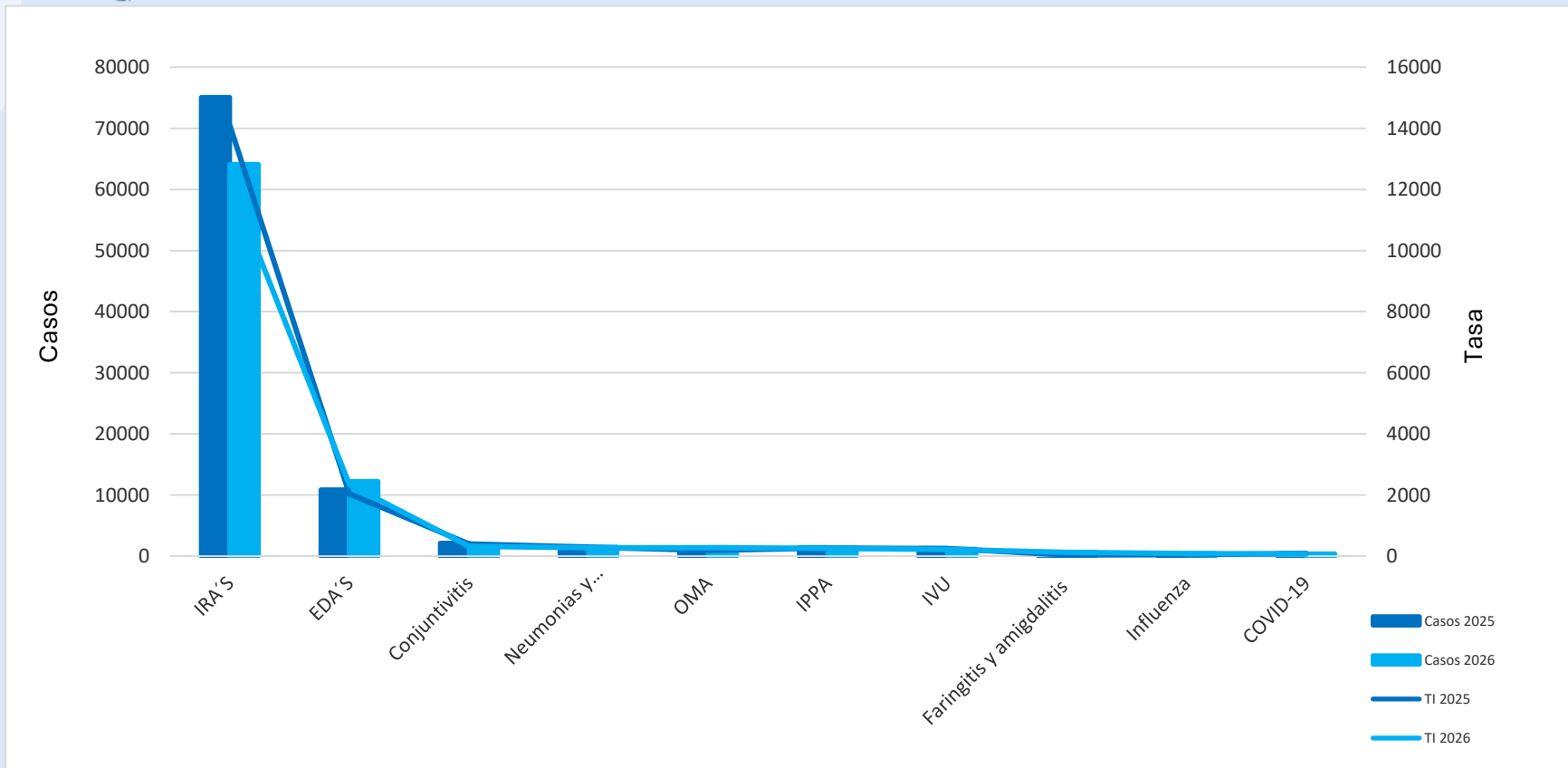

# Vigilancia Epidemiológica Especial Comparativo 2026-2025

| No. | Infecciones de Transmisión Sexual    | Semana 21 | Acumulado 2026 | Acumulado 2025 | Diferencia % |
|-----|--------------------------------------|-----------|----------------|----------------|--------------|
| 1   | Infección por el VIH                 | 18        | 337            | 228            | 47.8         |
| 2   | Hepatitis Virica B                   | 0         | 8              | 14             | 100.0        |
| 3   | Hepatitis Virica C                   | 0         | 22             | 39             | -43.6        |
| 4   | Sífilis Adquirida                    | 42        | 450            | 434            | 3.7          |
| No. | Enfermedades Congénitas              | Semana 21 | Acumulado 2026 | Acumulado 2025 | Diferencia % |
| 1   | Anencefalia                          | 0         | 1              | 1              | 0.0          |
| 2   | Espina Bifida                        | 0         | 9              | 6              | 50.0         |
| 3   | Microcefalia                         | 0         | 3              | 1              | 200.0        |
| 4   | Sífilis congénita                    | 2         | 50             | 12             | 316.7        |
| No. | Micobacterias                        | Semana 21 | Acumulado 2026 | Acumulado 2025 | Diferencia % |
| 1   | Tuberculosis Meningea                | 1         | 13             | 13             | 0.0          |
| 2   | Tuberculosis Respiratoria            | 5         | 91             | 164            | -44.5        |
| 3   | Tuberculosis otras formas            | 5         | 56             | 90             | -37.8        |
| 4   | Lepra                                | 0         | 0              | 2              | 0.0          |
| No. | Enfermedades Transmitidas por Vector | Semana 21 | Acumulado 2026 | Acumulado 2025 | Diferencia % |
| 1   | Dengue no grave                      | 10        | 112            | 153            | -26.8        |
| 2   | Dengue con signos de alarma          | 2         | 24             | 38             | -36.8        |
| 3   | Dengue grave                         | 0         | 5              | 0              | 100.0        |
| 4   | Zika                                 | 0         | 0              | 0              | 0            |
| 5   | Rickettsia                           | 0         | 0              | 0              | 0.0          |
| 6   | Enfermedad de Chagas                 | 0         | 2              | 25             | -92.0        |

# Vigilancia Epidemiológica Especial Comparativo 2026-2025

| No. | Intoxicación por Animales y Artrópodos  | Semana 21 | Acumulado 2026 | Acumulado 2025 | Diferencia % |
|-----|---|-----------|----------------|----------------|--------------|
| 1   | Intoxicación por Picadura de Alacran    | 1,646     | 24,927         | 23,959         | 4.0          |
| 2   | Picadura por Ponzoña Animales           | 80        | 1509           | 1442           | 4.6          |
| 3   | Mordedura de araña violinista           | 0         | 18             | 13             | 38.5         |
| 4   | Mordedura de araña viuda negra          | 21        | 219            | 126            | 73.8         |
| 5   | Mordedura por serpiente                 | 3         | 15             | 19             | -21.1        |
|     |   |           |                |                | -            |
| No. | Otras Enfermedades Infecto-Contagiosas  | Semana 21 | Acumulado 2026 | Acumulado 2025 | Diferencia % |
| 1   | Hepatitis Virica A                      | 1         | 27             | 62             | -56.5        |
| 2   | Otras Hepatitis Viricas                 | 0         | 9              | 1              | 100.0        |
| 3   | MPOX                                    | 0         | 1              | 0              | 100.0        |
| 4   | Enteritis debida a rotavirus            | 4         | 41             | 82             | -50.0        |
| No. | Zoonosis                                | Semana 21 | Acumulado 2026 | Acumulado 2025 | Diferencia % |
| 1   | Cisticercosis                           | 0         | 3              | 3              | 0.0          |
| 2   | Toxoplasmosis                           | 0         | 0              | 0              | 0.0          |
| 3   | Brucelosis                              | 1         | 27             | 24             | 12.5         |
| No. | Enfermedades Prevenibles por Vacunación | Semana 21 | Acumulado 2026 | Acumulado 2025 | Diferencia % |
| 1   | Enfermedad Febril Exantemática          | 5         | 284            | 291            | 0.0          |
| 2   | Síndrome Coqueluchoide                  | 4         | 75             | 252            | -70.2        |
| 3   | Tosferina                               | 0         | 12             | 46             | -73.9        |
| 4   | ESAVI´s                                 | 0         | 32             | 32             | 0.0          |
| 5   | Tetanos                                 | 0         | 1              | 2              | 0.0          |
| 6   | Varicela                                | 37        | 1,258          | 1,818          | -30.8        |
| 7   | Paralisis Flacida Aguda                 | 0         | 16             | 27             | -40.7        |

| No. | Enfermedades No Transmisibles    | Semana 21 | Acumulado 2026 | Acumulado 2025 | Diferencia % |
|-----|----------------------------------|-----------|----------------|----------------|--------------|
| 1   | Obesidad                         | 494       | 9,600          | 8,948          | 7.3          |
| 2   | Diabetes Tipo 1                  | 1         | 59             | 67             | 0.0          |
| 3   | Diabetes Tipo 2                  | 439       | 7,650          | 7,070          | 8.2          |
| 4   | Hipertensión Arterial            | 413       | 8,823          | 8,271          | 6.7          |
| 5   | Enfermedad Isquémica del Corazón | 96        | 1,788          | 1,183          | 51.1         |
| 6   | Enfermedad Cerebrovascular       | 64        | 1,386          | 1,168          | 18.7         |
| 7   | Depresión                        | 108       | 2,117          | 2,303          | -8.1         |
| 8   | Hipotermia                       | 0         | 2              | 0              | N/A          |
| 9   | Efectos del calor y de la luz    | 0         | 7              | 11             | -36.4        |

| No. | Enfermedades Respiratorias  | Semana 21 | Acumulado 2026 | Acumulado 2025 | Diferencia % |
|-----|-----------------------------|-----------|----------------|----------------|--------------|
| 1   | COVID-19                    | 10        | 2,074          | 2,254          | -8.0         |
| 2   | Influenza                   | 3         | 3,444          | 2,431          | 41.7         |
| 3   | Neumonías y Bronconeumonías | 90        | 4,022          | 3,540          | 13.6         |
| 4   | EPOC                        | 0         | 91             | 104            | -12.5        |
| 5   | Asma                        | 46        | 1,211          | 1,335          | -9.3         |



**SALUD**  
SECRETARÍA DE SALUD

# Directorio

**Coordinador General de Salud Pública**

Dr. José Felipe Carranco Escalona

**Directora General de Prevención y Promoción de la Salud**

Dra. Silvia Ibarra Sánchez

**Director de Vigilancia Epidemiológica, Enfermedades  
Emergentes y Reemergentes**

Dr. Adolfo Valdez Escobedo

**Elaboración**

**Coordinador Estatal de Vigilancia Epidemiológica**

Dr. José Carlos Lona Aguayo