



SALUD

SECRETARÍA DE SALUD

Boletín Epidemiológico Guanajuato

Semana Epidemiológica No.29

Del 13 al 19 de Julio del 2025



Salud
Secretaría de Salud

10 Principales Causas de Morbilidad y Tasa de Incidencia en Guanajuato 2024-2025

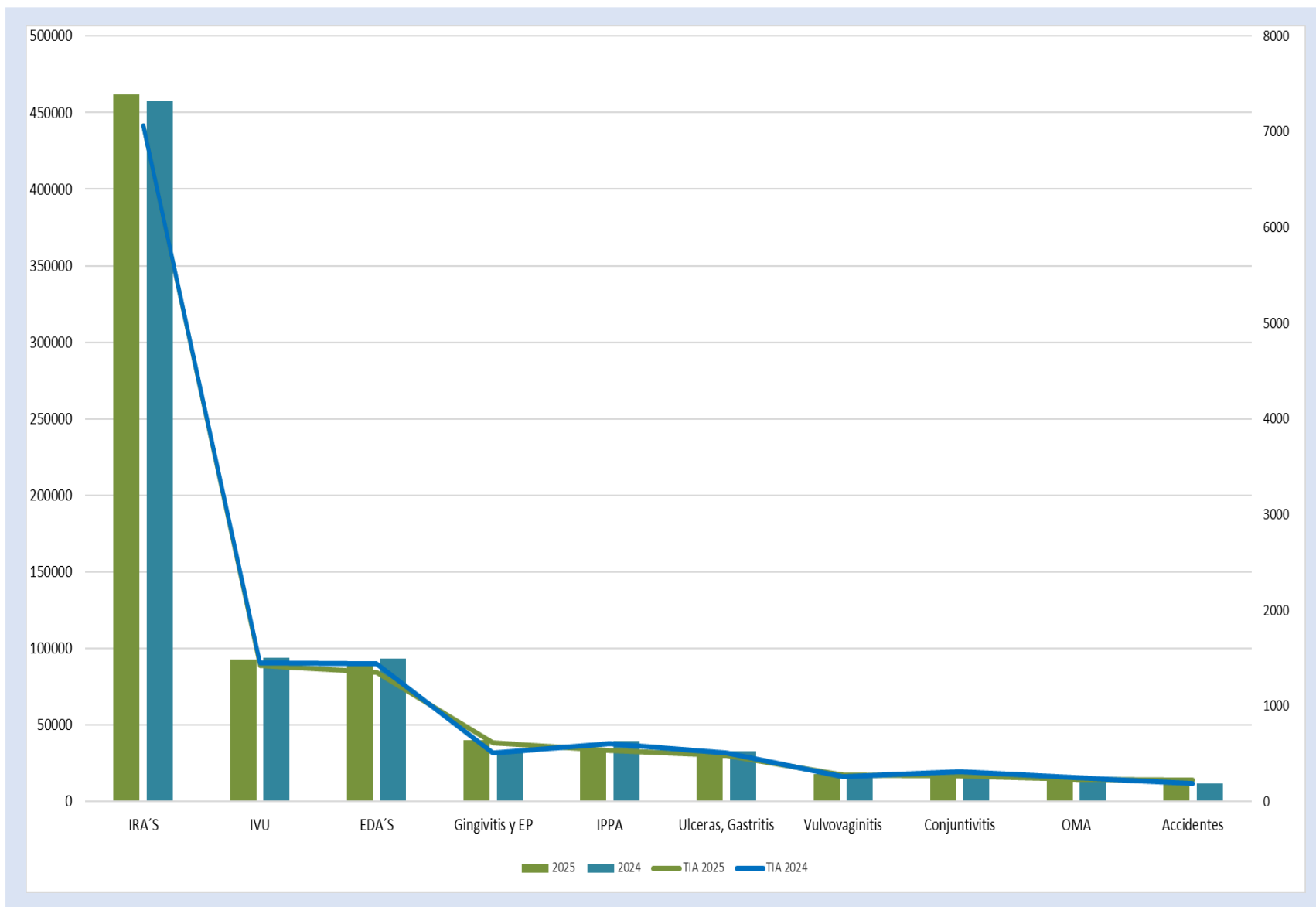

10 Principales Causas de Morbilidad y Tasa de Incidencia en Mujeres, 2024-2025

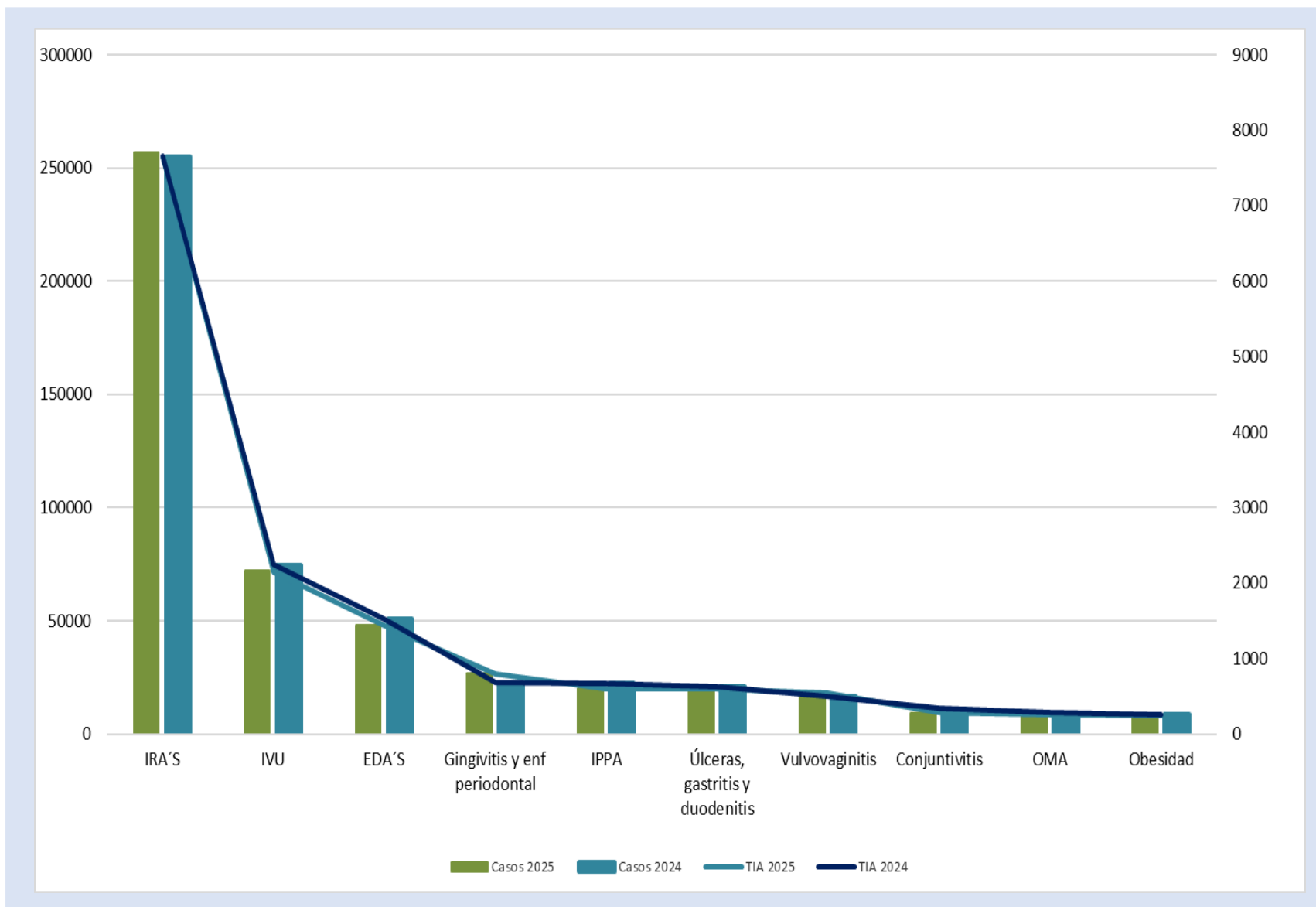

10 Principales Causas de Morbilidad y Tasa de Incidencia en Hombres, 2024-2025

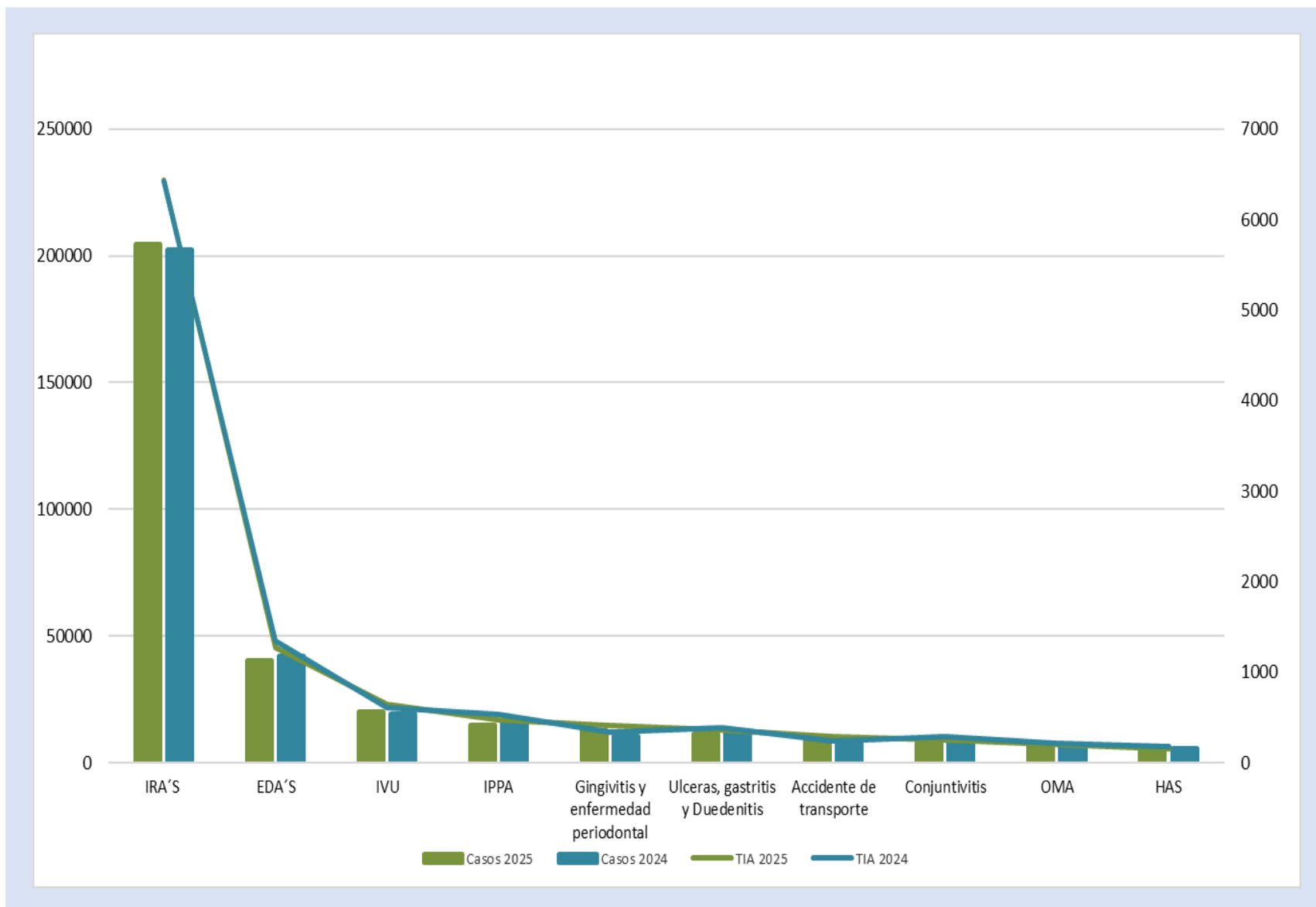

10 Principales Causas de Morbilidad y Tasa de Incidencia en menores de 5 años, 2024-2025

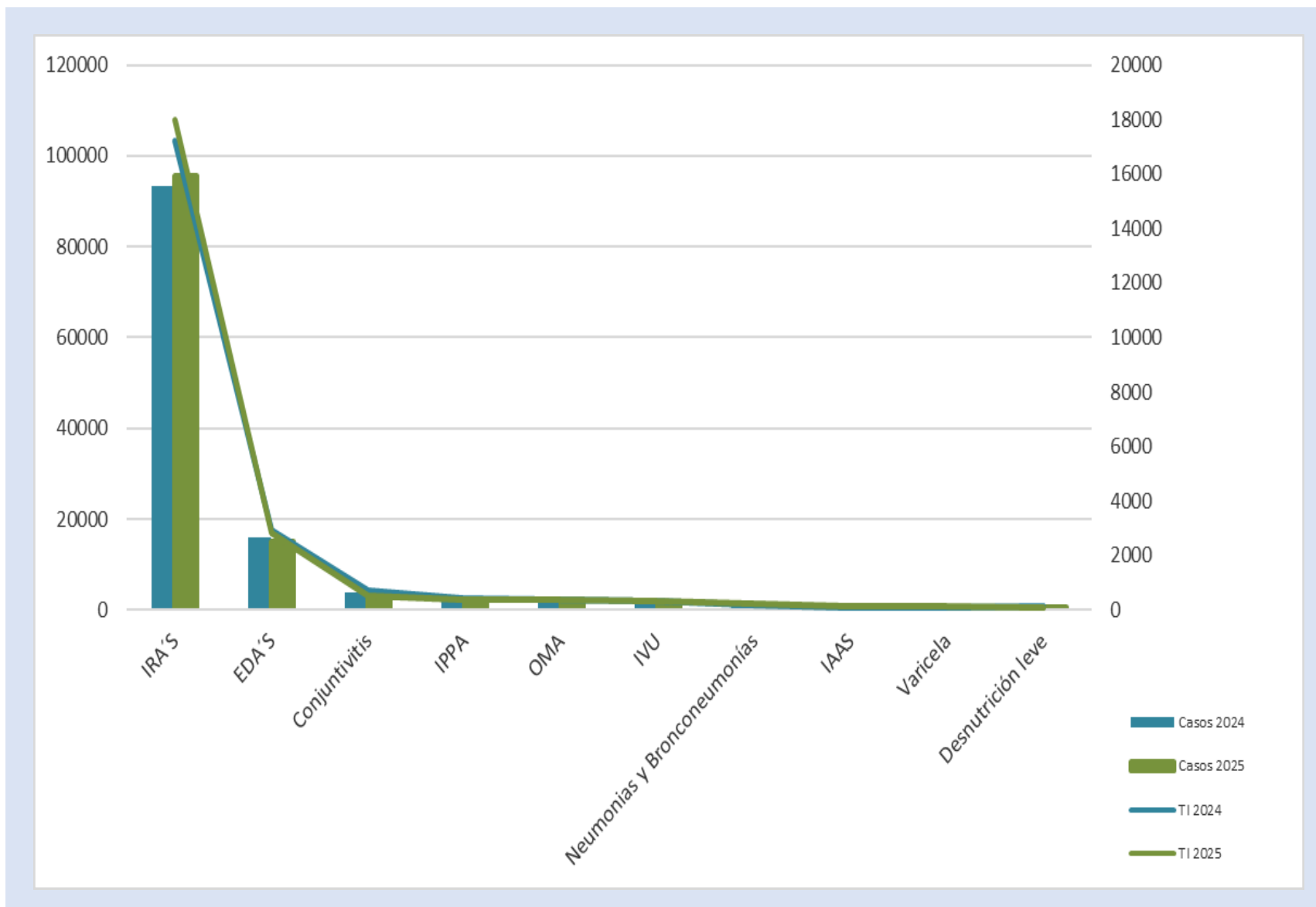

Morbilidad y Tasa de Incidencia por Grupo de Edad 2024-2025



Municipios con Mayor Tasa de Incidencia de Casos Nuevos de Enfermedad 2024-2025

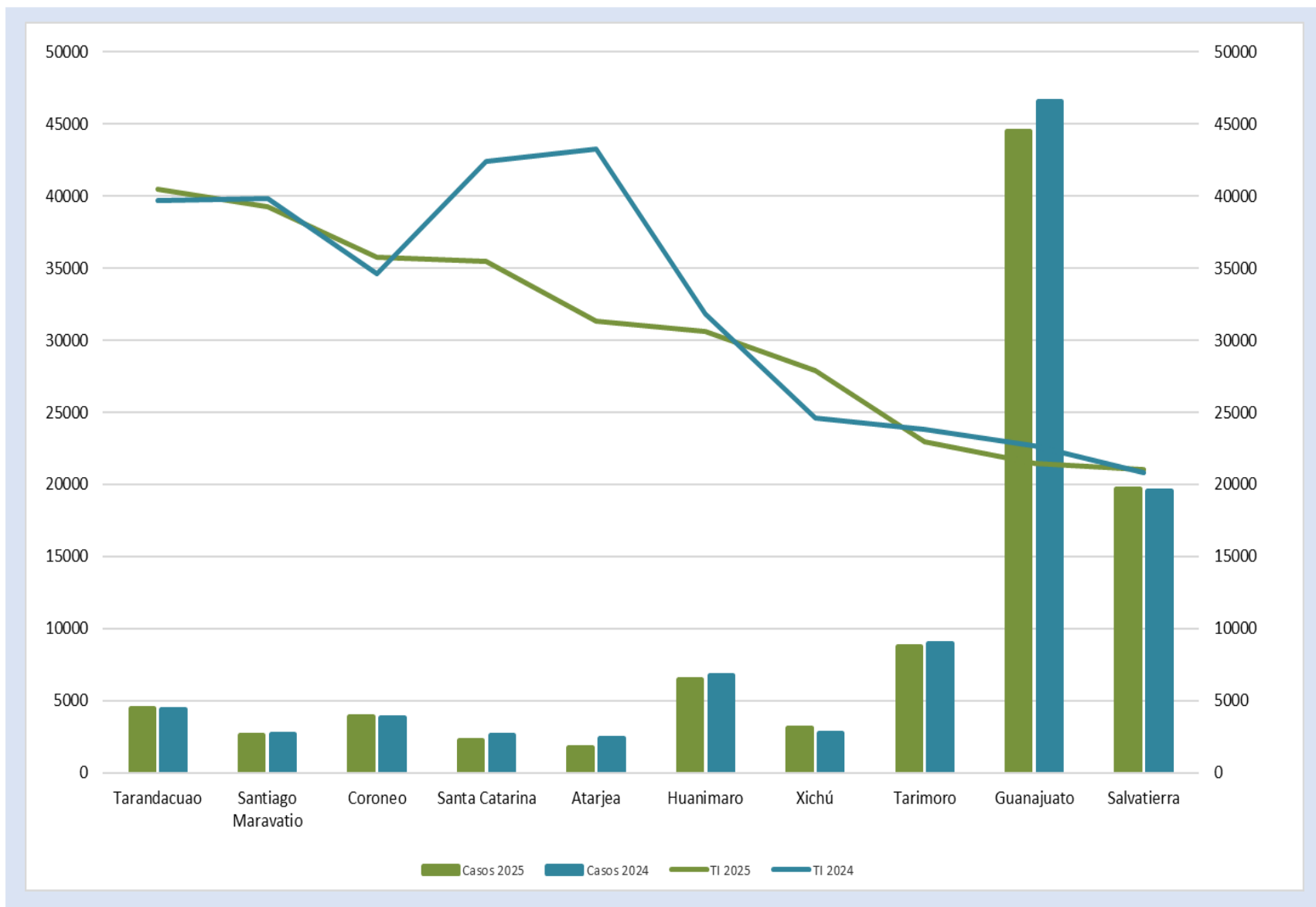

Notificación de Casos Nuevos de Enfermedad por Institución en Guanajuato, 2024-2025

Comparativo de Notificación por Institución 2024-2025

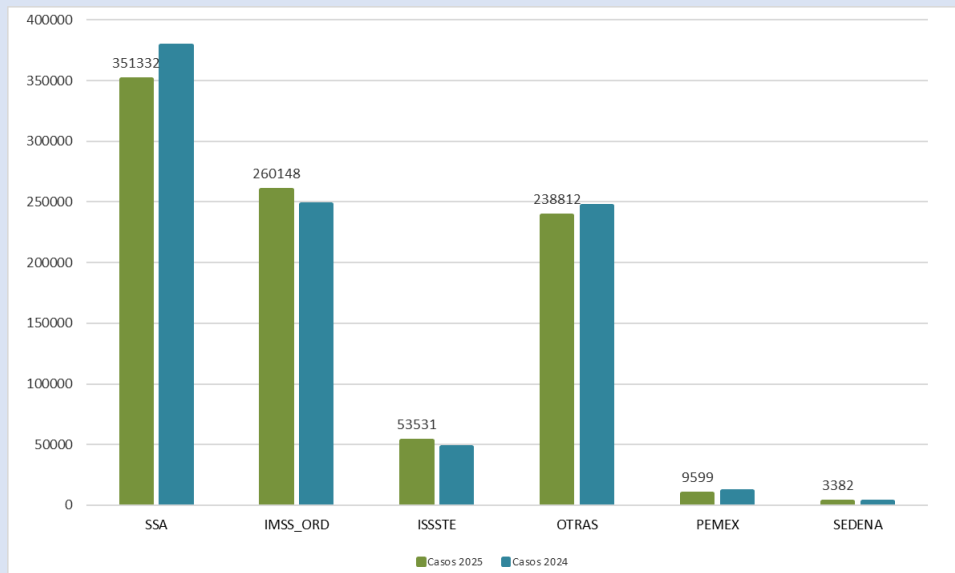

| Institución | Unidades Médicas | % |
|----------------------|------------------|--------------|
| 01 SSA | 613 | 58.3 |
| 02 IMSS_ORD | 52 | 4.9 |
| 03 ISSSTE | 39 | 3.7 |
| 04 OTRAS | 346 | 32.9 |
| 07 PEMEX | 1 | 0.1 |
| 08 SEDENA | 1 | 0.1 |
| Total general | 1,052 | 100.0 |

Distribución Porcentual de Notificación por Institución en el año 2025

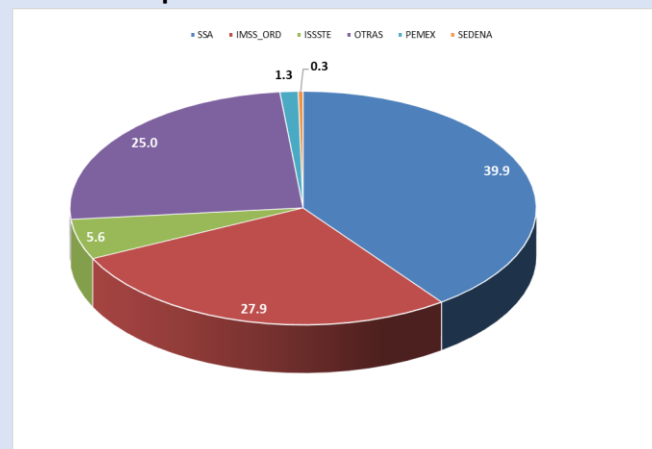

Notificación de Casos Nuevos de Enfermedad por Jurisdicción Sanitaria en Guanajuato, 2024-2025

Comparativo de Notificación por Jurisdicción Sanitaria 2024-2025

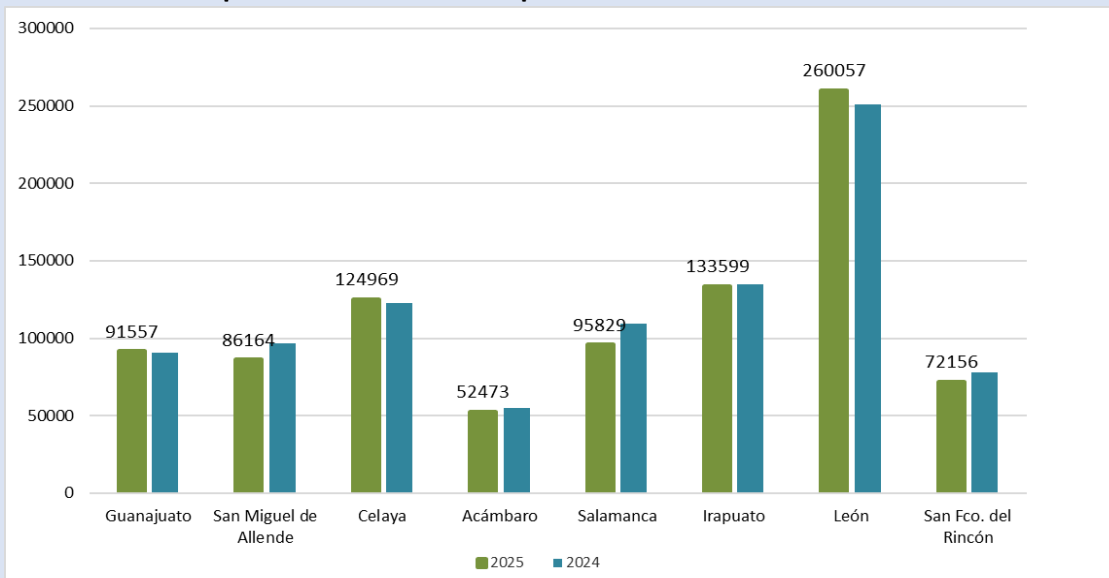

Distribución Porcentual de Notificación por Jurisdicción Sanitaria en el año 2025



| Jurisdicción Sanitaria | Unidades Médicas | % |
|------------------------|------------------|------|
| Guanajuato | 115 | 10.9 |
| San Miguel de Allende | 131 | 12.5 |
| Celaya | 146 | 13.9 |
| Acámbaro | 96 | 9.1 |
| Salamanca | 120 | 11.4 |
| Irapuato | 159 | 15.1 |
| León | 203 | 19.3 |
| San Fco. del Rincón | 82 | 7.8 |
| Estatal | 1,052 | 100 |

Morbilidad General y Tasa de Incidencia por Entidad Federativa, en el año 2025

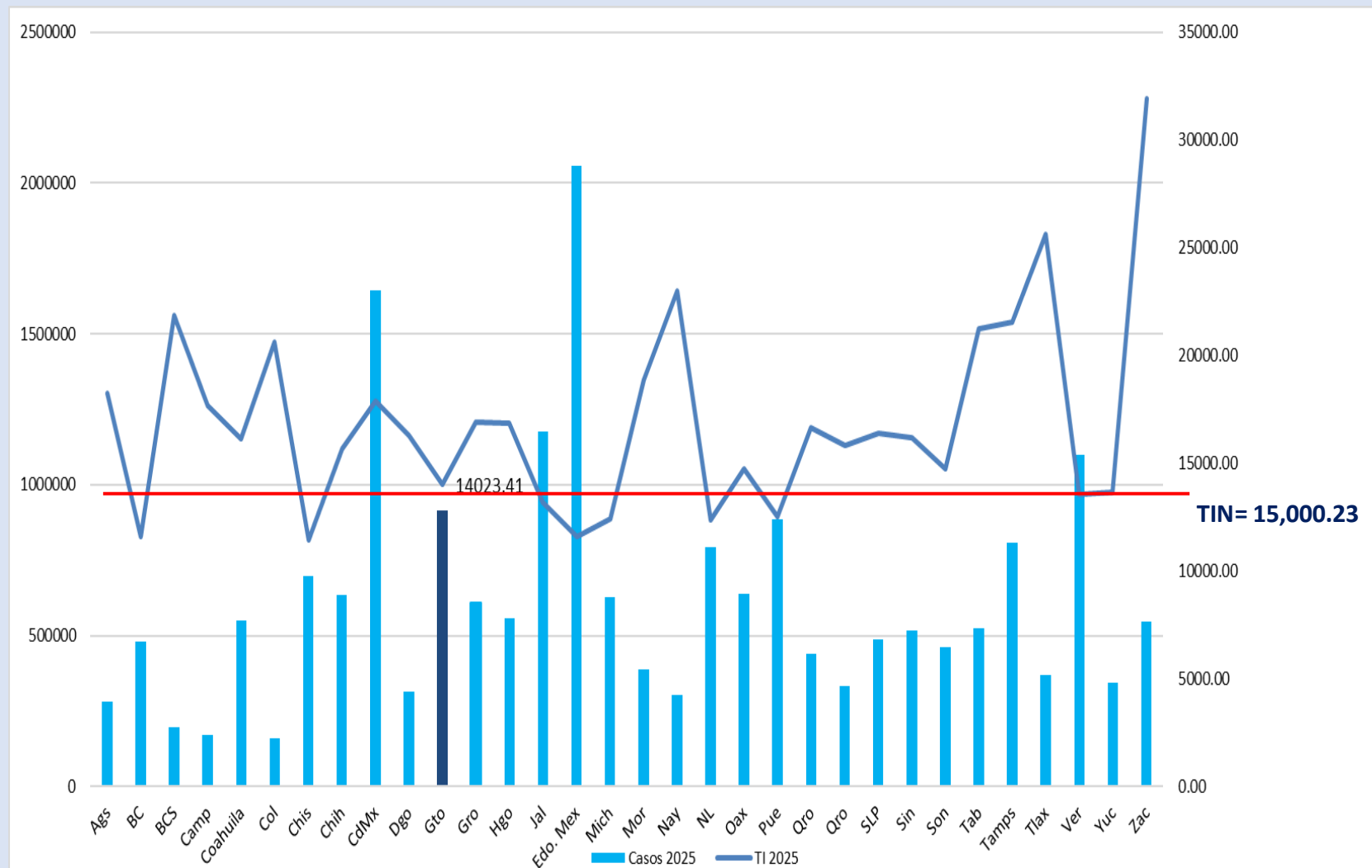

20 Principales Causas de Morbilidad en Guanajuato 2025-2024

| No. | Diagnóstico | Semana 29 | Acumulado 2025 | Acumulado 2024 | Diferencia % |
|-----|---|-----------|-------------------|-------------------|--------------|
| 1 | Infecciones respiratorias agudas | 11,471 | 461,747 | 457,612 | 0.9 |
| 2 | Infección de vías urinarias | 3,489 | 92,885 | 93,953 | -1.1 |
| 3 | Infecciones intestinales por otros organismos | 3,495 | 88,648 | 93,129 | -4.8 |
| 4 | Gingivitis y enfermedad periodontal | 1,452 | 39,934 | 33,150 | 20.5 |
| 5 | Intoxicación por picadura de alacrán | 712 | 35,047 | 39,490 | -11.3 |
| 6 | Úlceras, gastritis y duodenitis | 1,244 | 31,523 | 33,145 | -4.9 |
| 7 | Vulvovaginitis | 669 | 18,060 | 16,734 | 7.9 |
| 8 | Conjuntivitis | 502 | 17,514 | 20,265 | -13.6 |
| 9 | Otitis media aguda | 470 | 15,191 | 16,069 | -5.5 |
| 10 | Accidentes de transporte en vehículo de motor | 431 | 14,764 | 11,982 | 23.2 |
| 11 | Obesidad | 381 | 12,417 | 13,464 | -7.8 |
| 12 | Hipertensión arterial | 356 | 11,014 | 12,458 | -11.6 |
| 13 | Diabetes tipo 2 | 330 | 9,951 | 10,248 | -2.9 |
| 14 | Insuficiencia venosa periférica | 184 | 4,371 | 4,217 | 3.7 |
| 15 | Neumonías y bronconeumonías | 78 | 4,248 | 3,661 | 16.0 |
| 16 | IAAS | 156 | 3,682 | 3,552 | 3.7 |
| 17 | Mordeduras por perro | 125 | 3,370 | 3,791 | -11.1 |
| 18 | Depresión | 124 | 3,282 | 3,588 | -8.5 |
| 19 | Violencia intrafamiliar | 116 | 2,837 | 2,852 | -0.5 |
| 20 | Herida por arma de fuego y punzocortantes | 72 | 2,717 | 3,667 | -25.9 |

20 Principales Causas de Morbilidad en México 2025-2024

| No. | Diagnóstico | Semana 29 | Acumulado 2025 | Acumulado 2024 | Diferencia % |
|-----|---|-----------|-------------------|-------------------|-----------------|
| 1 | Infecciones respiratorias agudas | 214,901 | 10,023,332 | 9,810,576 | 2.2 |
| 2 | Infecciones intestinales por otros organismos | 77,926 | 2,307,151 | 2,510,246 | -8.1 |
| 3 | Infección de vías urinarias | 67,213 | 2,000,993 | 1,992,246 | 0.4 |
| 4 | Gingivitis y enfermedad periodontal | 23,869 | 718,369 | 666,173 | 7.8 |
| 5 | Úlceras, gastritis y duodenitis | 17,152 | 520,268 | 536,760 | -3.1 |
| 6 | Conjuntivitis | 13,850 | 466,055 | 534,410 | -12.8 |
| 7 | Obesidad | 13,576 | 389,631 | 346,901 | 12.3 |
| 8 | Vulvovaginitis | 13,512 | 389,605 | 378,505 | 2.9 |
| 9 | Otitis media aguda | 10,066 | 358,079 | 358,085 | 0.0 |
| 10 | Hipertensión arterial | 11,317 | 350,780 | 329,213 | 6.6 |
| 11 | Diabetes tipo 2 | 10,262 | 319,324 | 285,769 | 11.7 |
| 12 | Faringitis y amigdalitis estreptocócicas | 5,179 | 170,351 | 185,582 | -8.2 |
| 13 | Intoxicación por picadura de alacrán | 3,911 | 166,008 | 144,840 | 14.6 |
| 14 | Accidentes de transporte en vehículos con motor | 3,900 | 136,682 | 124,667 | 9.6 |
| 15 | Insuficiencia venosa periférica | 4,491 | 124,678 | 124,233 | 0.4 |
| 16 | Neumonías y bronconeumonías | 1,941 | 96,069 | 81,603 | 17.7 |
| 17 | Depresión | 2,820 | 85,534 | 88,340 | -3.2 |
| 18 | Asma | 2,726 | 77,584 | 76,522 | 1.4 |
| 19 | Mordeduras por perro | 1,851 | 76,405 | 82,399 | -7.3 |
| 20 | COVID-19 | 1,326 | 74,178 | 201,178 | -63.1 |

| No. | Infecciones de Transmisión Sexual | Semana 29 | Acumulado 2025 | Acumulado 2024 | Diferencia % |
|-----|-----------------------------------|-----------|----------------|----------------|--------------|
| 1 | Infección por el VIH | 16 | 406 | 478 | -15.1 |
| 2 | Hepatitis Virica B | 2 | 24 | 16 | 50.0 |
| 3 | Hepatitis Virica C | 8 | 71 | 49 | 44.9 |
| 4 | Sífilis Adquirida | 33 | 648 | 768 | -15.6 |

| No. | Enfermedades Congénitas | Semana 29 | Acumulado 2025 | Acumulado 2024 | Diferencia % |
|-----|-------------------------|-----------|----------------|----------------|--------------|
| 1 | Anencefalia | 0 | 1 | 9 | -88.9 |
| 2 | Espina Bífida | 0 | 8 | 13 | -38.5 |
| 3 | Microcefalia | 0 | 3 | 3 | 0.0 |
| 4 | Sífilis congénita | 2 | 16 | 7 | 128.6 |

| No. | Micobacterias | Semana 29 | Acumulado 2025 | Acumulado 2024 | Diferencia % |
|-----|---------------------------|-----------|----------------|----------------|--------------|
| 1 | Tuberculosis Meningea | 0 | 15 | 12 | 25.0 |
| 2 | Tuberculosis Respiratoria | 1 | 202 | 180 | 12.2 |
| 3 | Tuberculosis otras formas | 1 | 116 | 99 | 17.2 |
| 4 | Lepa | 0 | 3 | 3 | 0.0 |

| No. | Enfermedades Transmitidas por Vector | Semana 29 | Acumulado 2025 | Acumulado 2024 | Diferencia % |
|-----|--------------------------------------|-----------|----------------|----------------|--------------|
| 1 | Dengue no grave | 56 | 588 | 728 | -19.2 |
| 2 | Dengue con signos de alarma | 13 | 132 | 81 | 63.0 |
| 3 | Dengue grave | 0 | 5 | 8 | -37.5 |
| 4 | Zika | 0 | 0 | 0 | N/A |
| 5 | Enfermedad de Chagas | 1 | 26 | 17 | 52.9 |

Vigilancia Epidemiológica Especial Comparativo 2025-2024

| No. | Intoxicación por Animales y Artropodos | Semana 29 | Acumulado 2025 | Acumulado 2024 | Diferencia % |
|-----|---|-----------|----------------|----------------|--------------|
| 1 | Intoxicación por Picadura de Alacran | 712 | 35,047 | 39,490 | -11.3 |
| 2 | Intoxicación por Ponzofia Animales | 0 | 764 | 0 | N/A |
| 3 | Mordedura de araña violinista | 0 | 18 | 18 | 0.0 |
| 4 | Mordedura de araña viuda negra | 5 | 172 | 55 | 212.7 |
| 5 | Mordedura por serpiente | 0 | 17 | 22 | -22.7 |
| - | | | | | |
| No. | Otras Enfermedades Infecto-Contagiosas | Semana 29 | Acumulado 2025 | Acumulado 2024 | Diferencia % |
| 1 | Hepatitis Virica A | 2 | 90 | 355 | -74.6 |
| 2 | Otras Hepatitis Viricas | 0 | 6 | 21 | N/A |
| 3 | MPOX | 0 | 1 | 2 | N/A |
| 4 | Enteritis debida a rotavirus | 0 | 94 | 96 | -2.1 |
| No. | Zoonosis | Semana 29 | Acumulado 2025 | Acumulado 2024 | Diferencia % |
| 1 | Cisticercosis | 0 | 3 | 1 | 200.0 |
| 2 | Toxoplasmosis | 0 | 0 | 1 | N/A |
| 3 | Rickettsia | 0 | 4 | 1 | 300.0 |
| 4 | Brucelosis | 3 | 39 | 37 | 5.4 |
| No. | Enfermedades Prevenibles por Vacunación | Semana 29 | Acumulado 2025 | Acumulado 2024 | Diferencia % |
| 1 | Enfermedad Febril Exantemática | 8 | 404 | 522 | -22.6 |
| 2 | Síndrome Coqueluchoide | 0 | 276 | 127 | 117.3 |
| 3 | Tosferina | 5 | 63 | 6 | 950.0 |
| 4 | ESAVI's | 0 | 50 | 53 | -5.7 |
| 5 | Tetanos | 0 | 2 | 0 | N/A |
| 6 | Varicela | 40 | 2,277 | 1,687 | 35.0 |
| 7 | Paralisis Flacida Aguda | 2 | 33 | 54 | -38.9 |

| No. | Enfermedades No Transmisibles | Semana 29 | Acumulado 2025 | Acumulado 2024 | Diferencia % |
|-----|----------------------------------|-----------|----------------|----------------|--------------|
| 1 | Obesidad | 381 | 12,417 | 13,464 | -7.8 |
| 2 | Diabetes Tipo 1 | 0 | 98 | 87 | 12.6 |
| 3 | Diabetes Tipo 2 | 330 | 9,951 | 10,248 | -2.9 |
| 4 | Hipertensión Arterial | 356 | 11,014 | 12,458 | -11.6 |
| 5 | Enfermedad Isquémica del Corazón | 48 | 1,621 | 1,448 | 11.9 |
| 6 | Enfermedad Cerebrovascular | 73 | 1,660 | 1,340 | 23.9 |
| 7 | Depresión | 124 | 3,282 | 3,588 | -8.5 |
| 8 | Hipotermia | 0 | 0 | 0 | N/A |
| 9 | Efectos del calor y de la luz | 1 | 16 | 43 | -62.8 |

| No. | Enfermedades Respiratorias | Semana 29 | Acumulado 2025 | Acumulado 2024 | Diferencia % |
|-----|-----------------------------|-----------|----------------|----------------|--------------|
| 1 | COVID-19 | 34 | 2,512 | 22,515 | -88.8 |
| 2 | Influenza | 12 | 2,506 | 2,000 | 25.3 |
| 3 | Neumonías y Bronconeumonias | 78 | 4,248 | 3,661 | 16.0 |
| 4 | EPOC | 4 | 136 | 220 | -38.2 |
| 5 | Asma | 116 | 1,878 | 1,896 | -0.9 |

Casos sospechosos, probables y confirmados, información preliminar.



SALUD
SECRETARÍA DE SALUD

Canales Endémicos Interés Epidemiológico



Salud
Secretaría de Salud

Infecciones Respiratorias Agudas

q1

mediana

q3

2024

2025

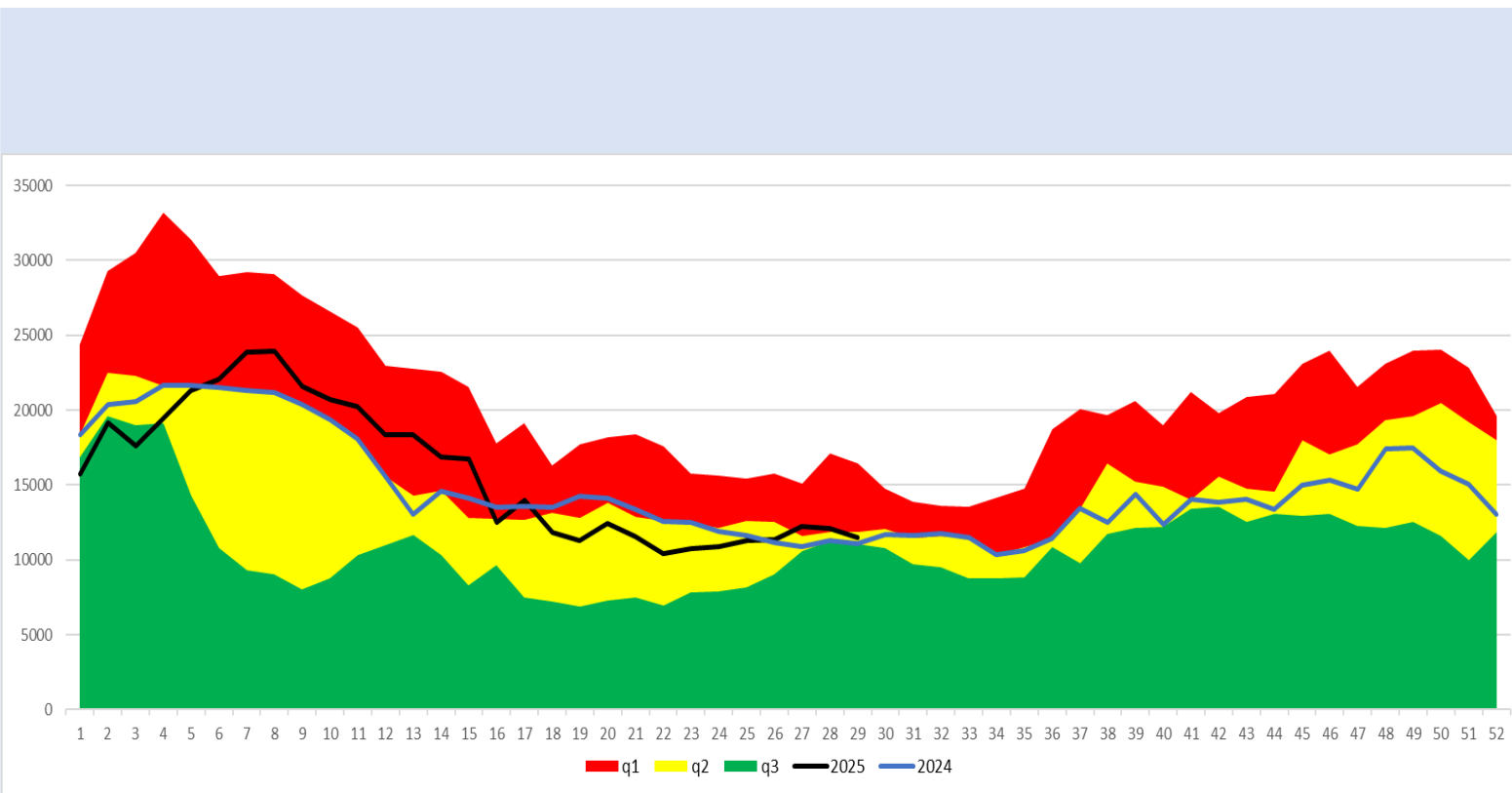

q1

mediana

q3

2024

2025

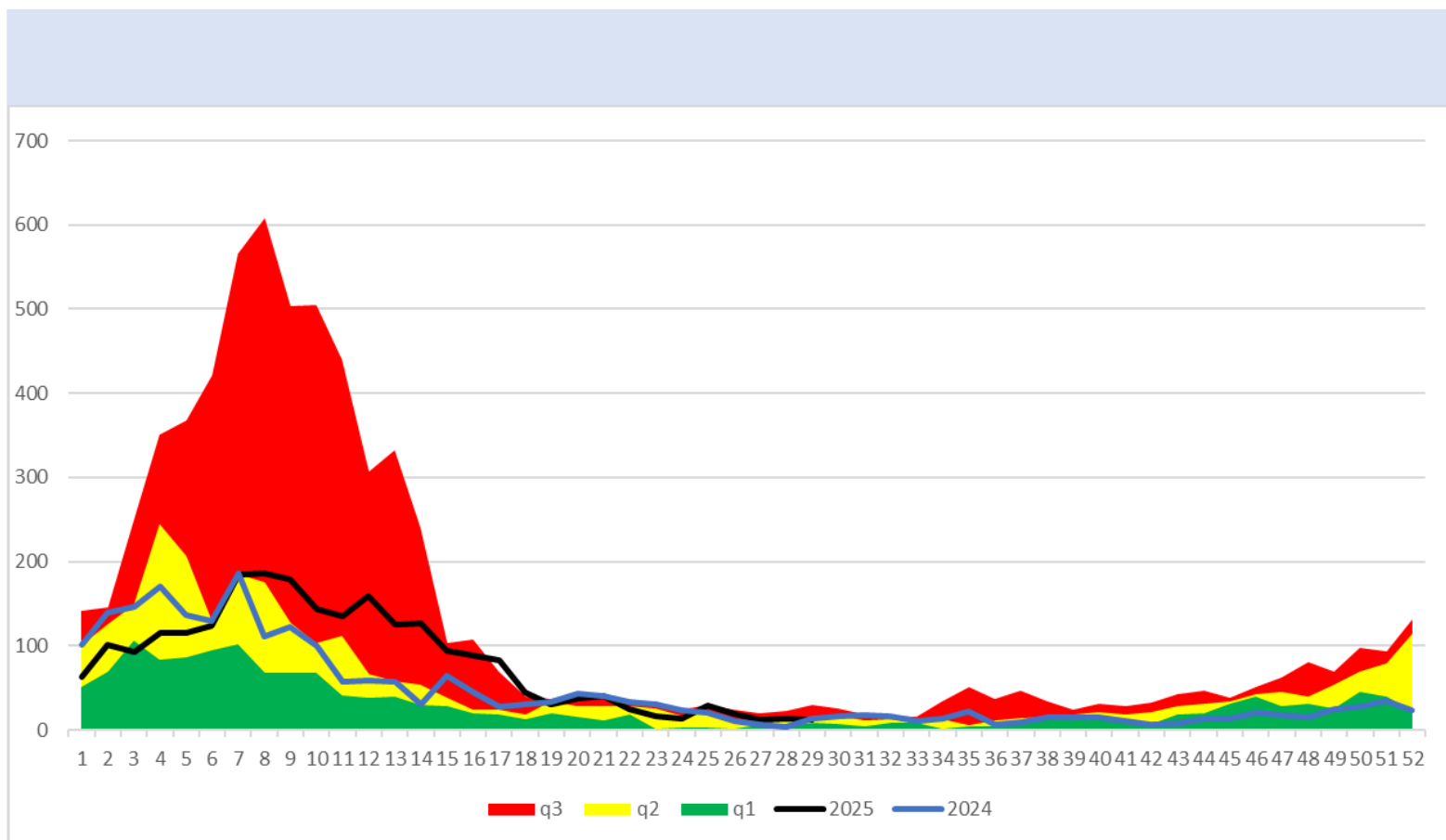

Neumonías y Bronconeumonías

q1

mediana

q3

2024

2025

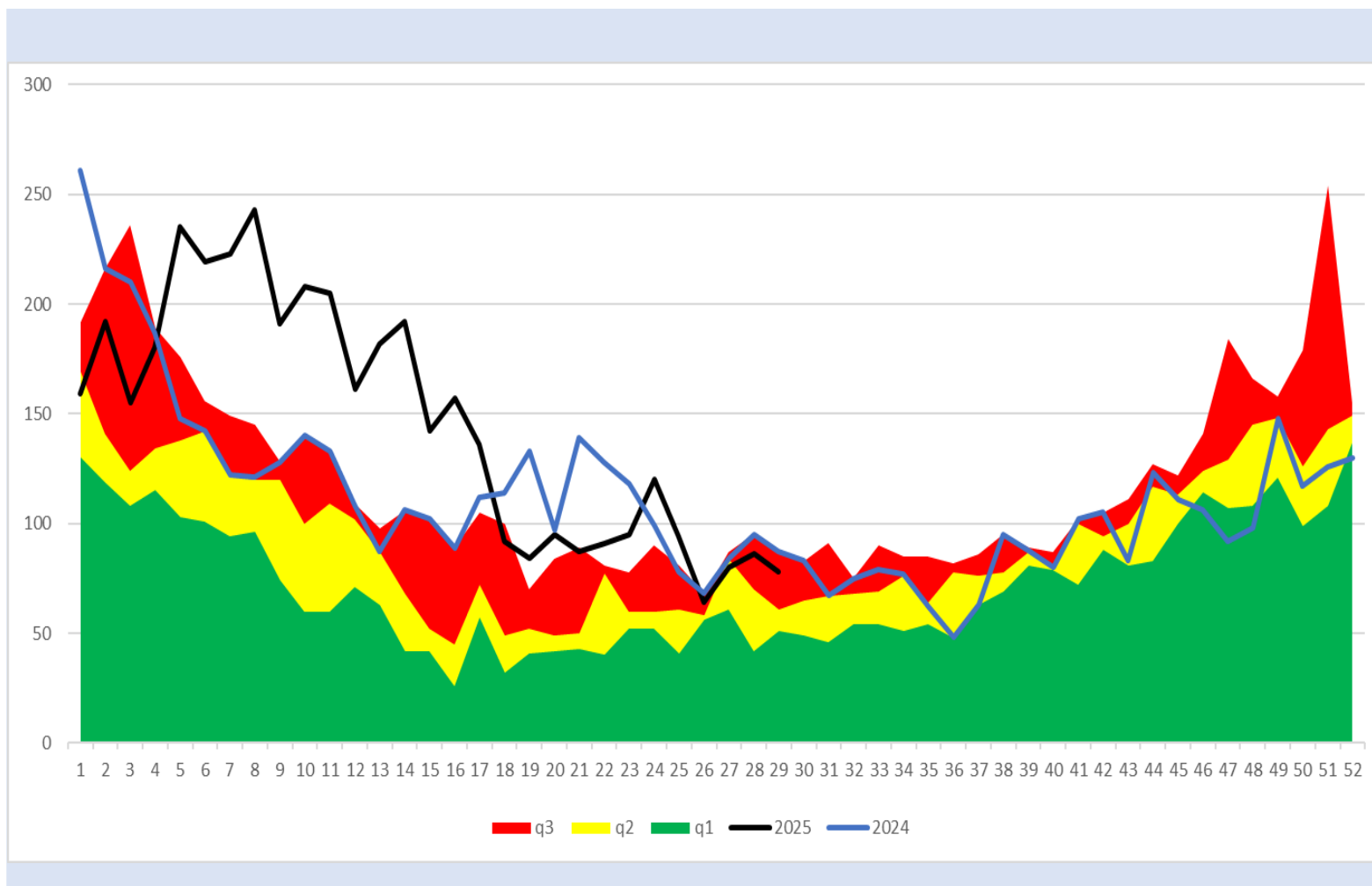

q1

mediana

q3

2024

2025

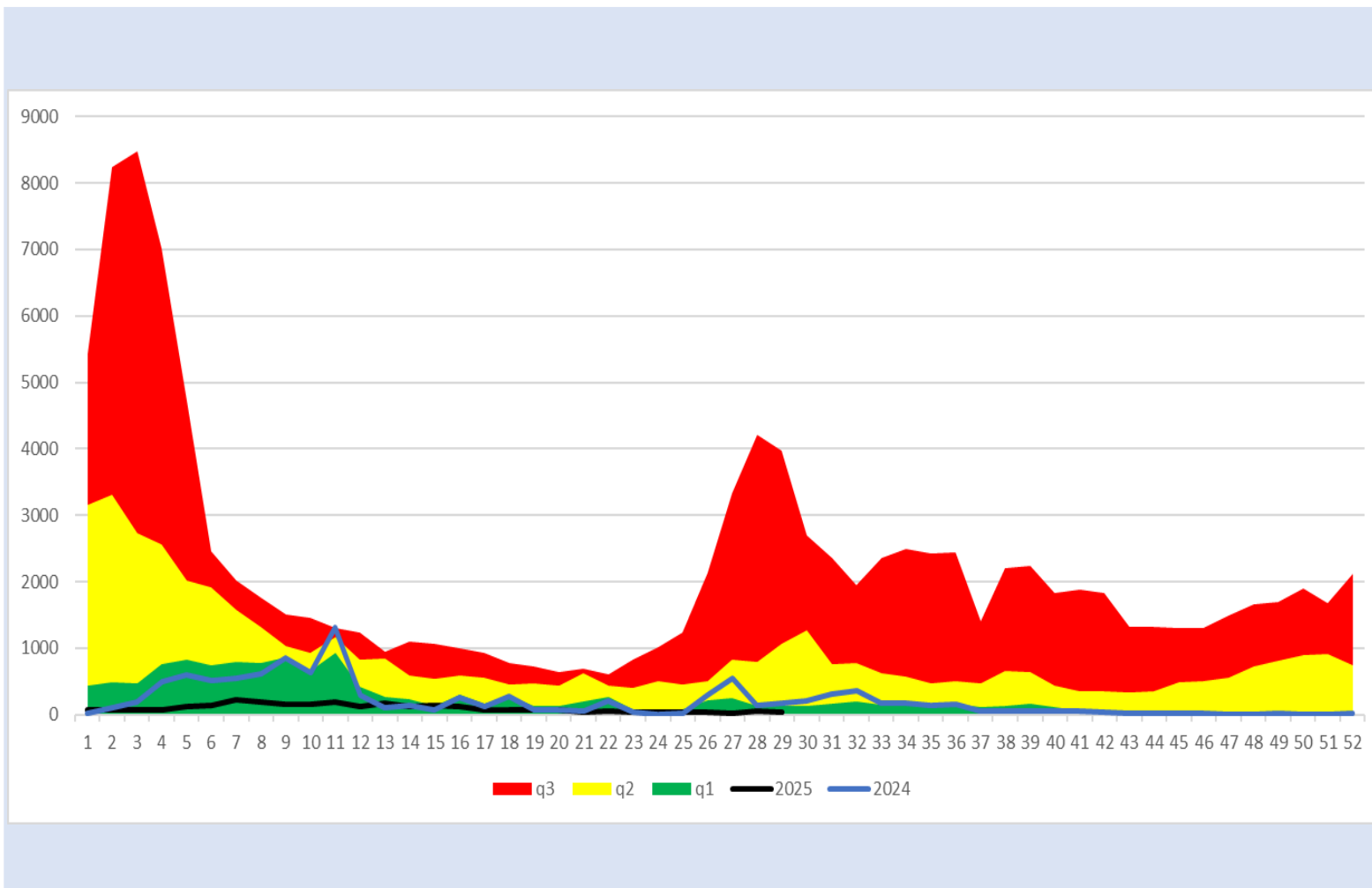

q3 q2 q1 2025 2024

Infecciones Intestinales

q1

mediana

q3

2024

2025

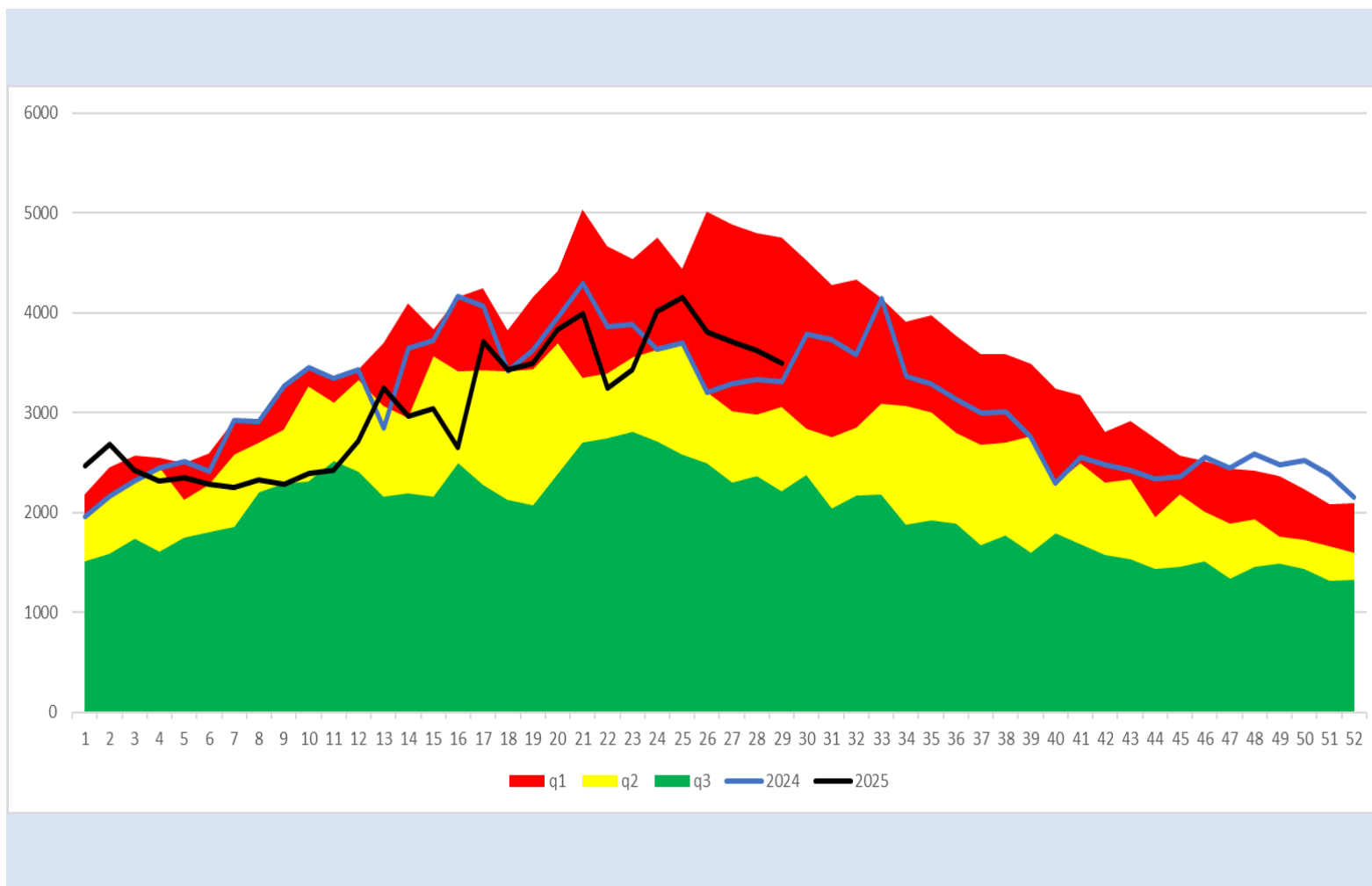

Intoxicación por Picadura de Alacrán

q1

mediana

q3

2024

2025

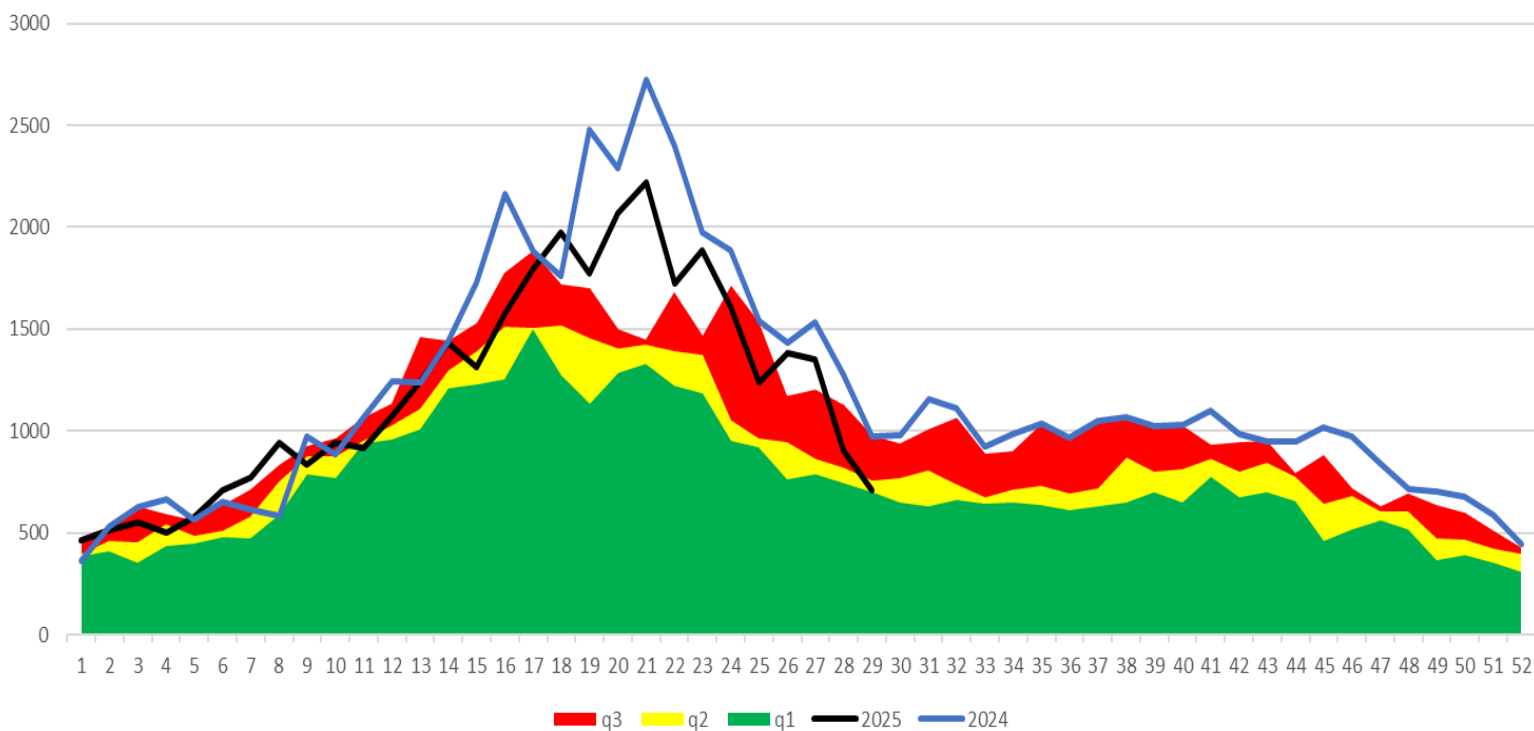

Hepatitis Vírica Tipo A

q1

mediana

q3

2024

2025

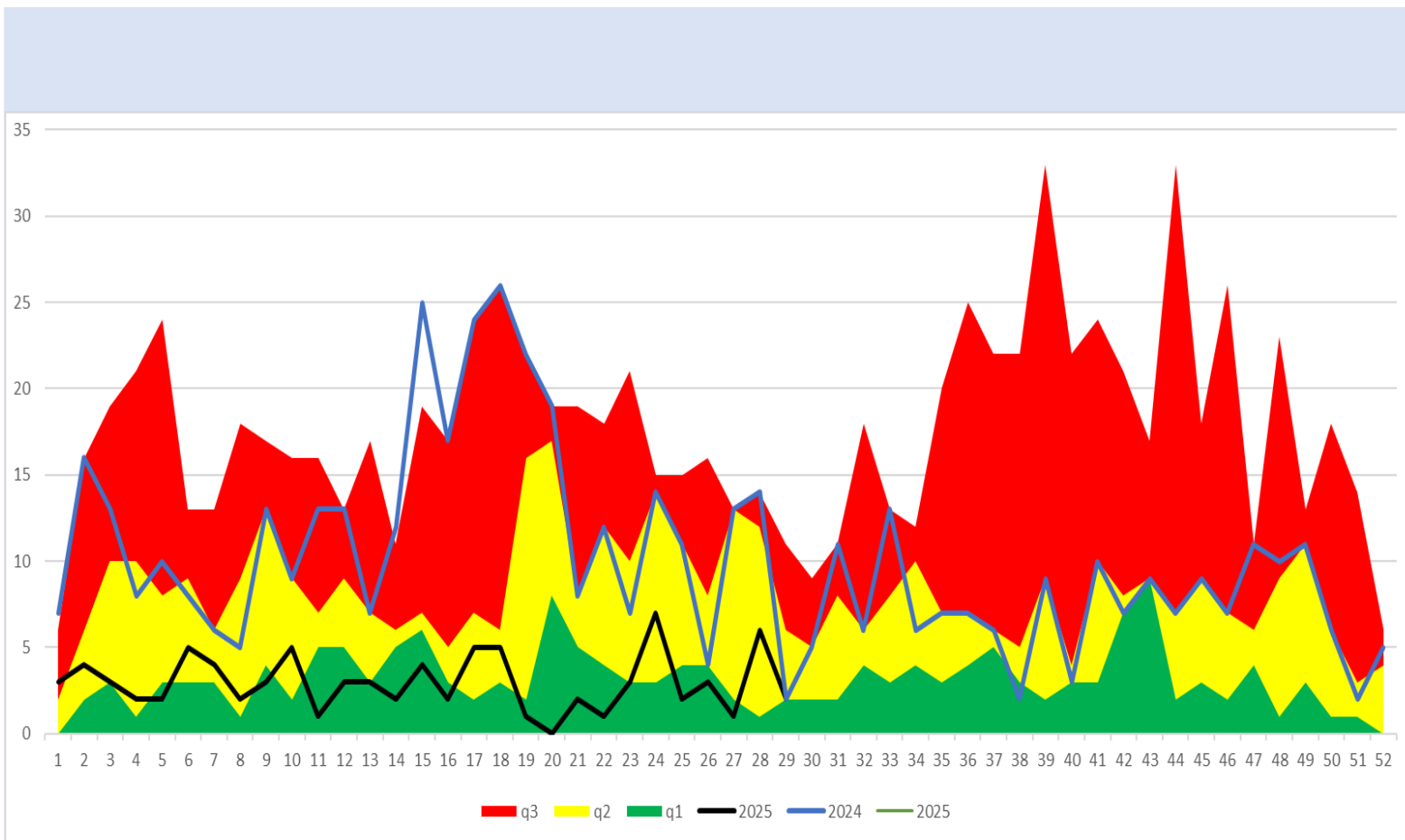

Tuberculosis Respiratoria

q1

mediana

q3

2024

2025

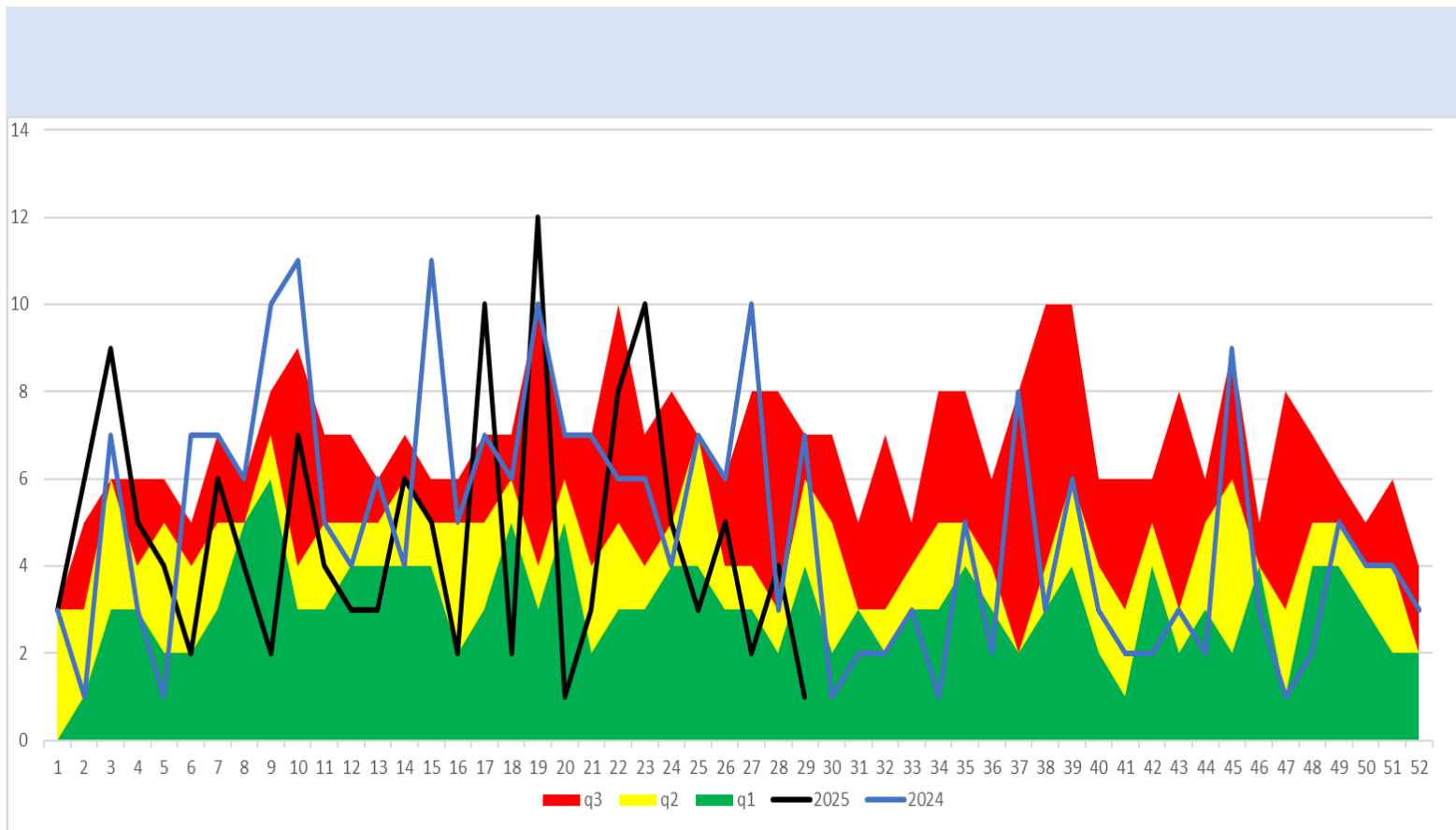

Infección por Virus de la Inmunodeficiencia Humana

q1

mediana

q3

2024

2025

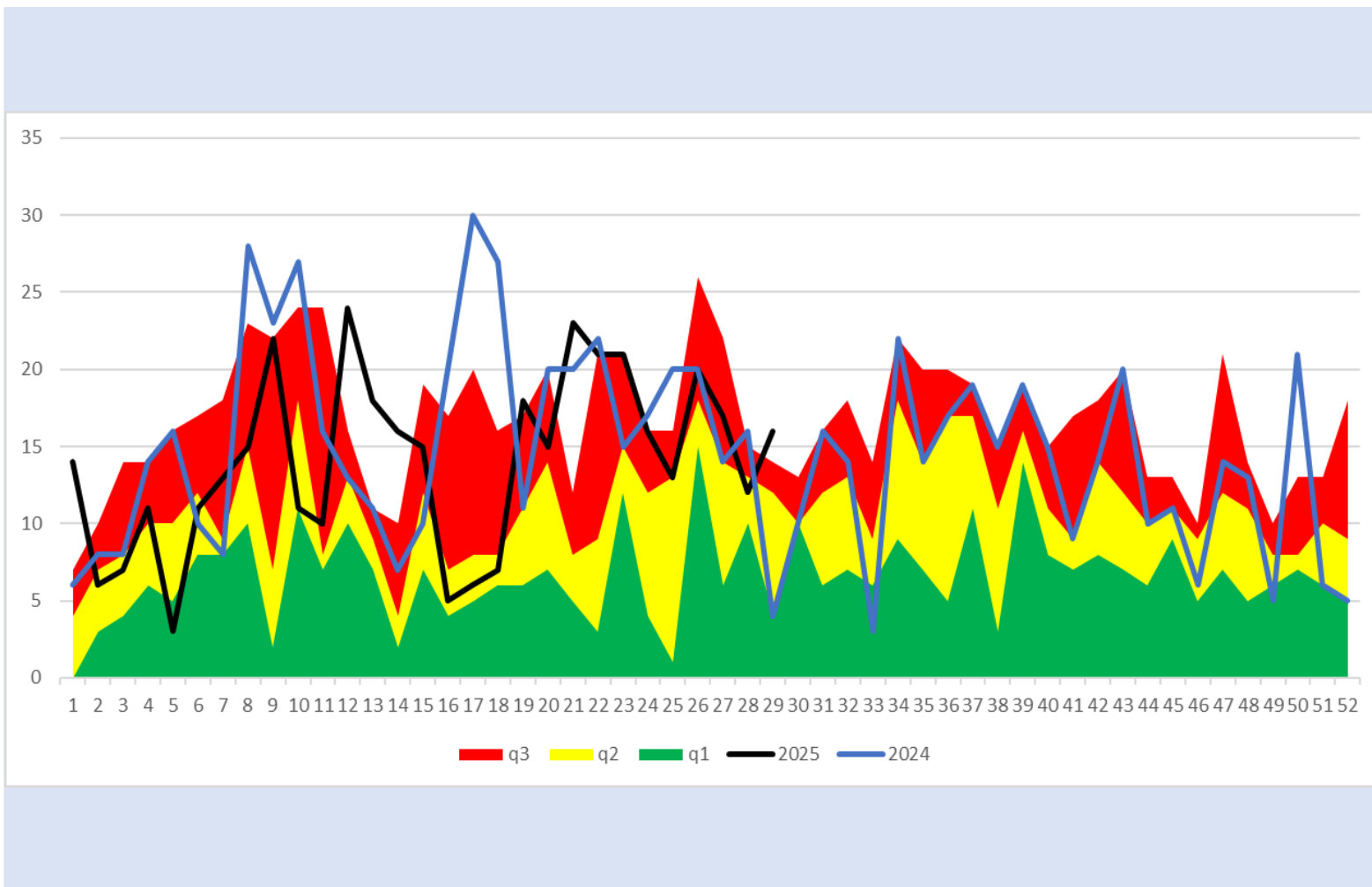

q1

mediana

q3

2024

2025

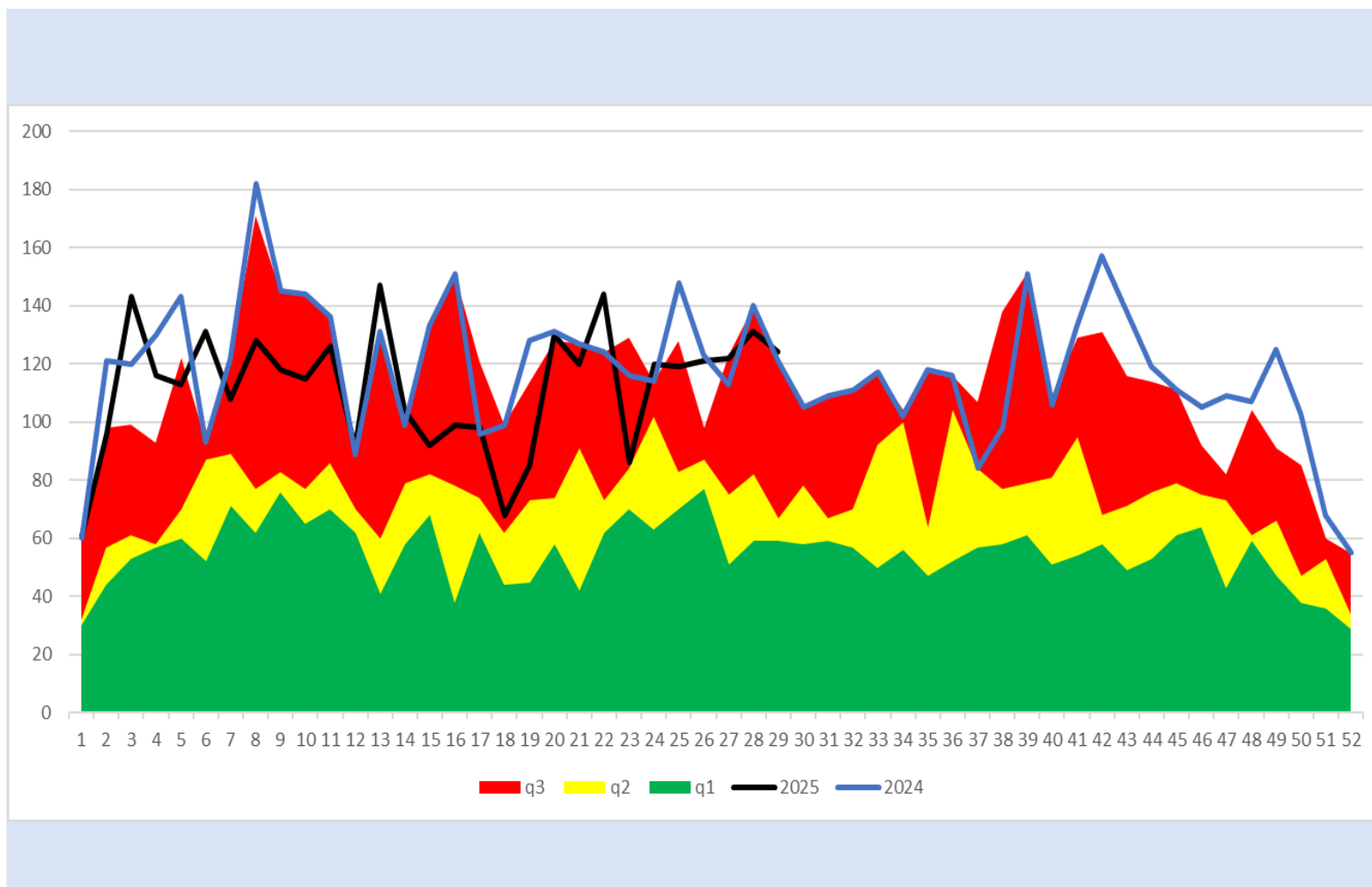

q1

mediana

q3

2024

2025

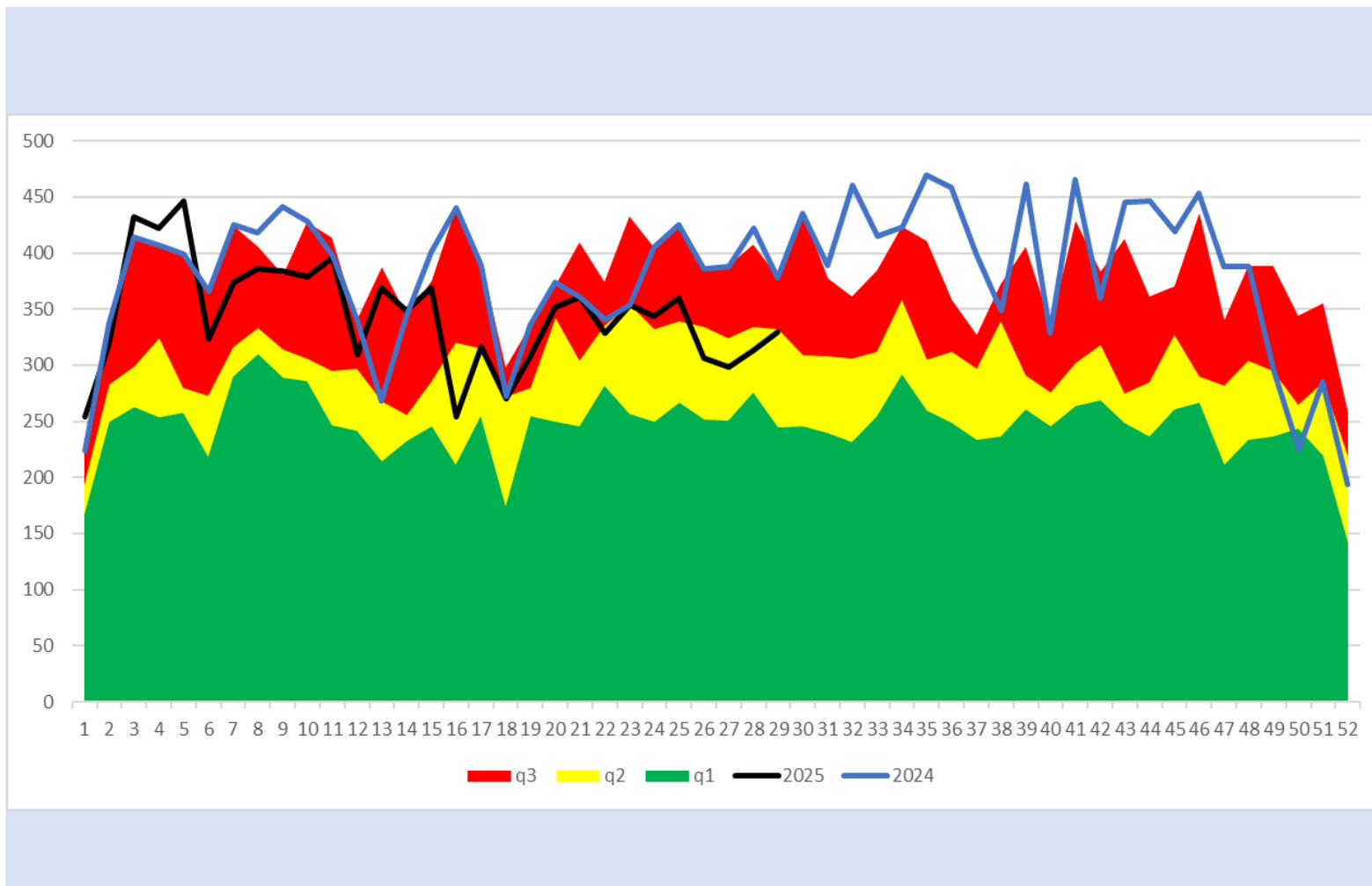

Dengue (no grave, con signos de alarma y grave)

q1

mediana

q3

2024

2025

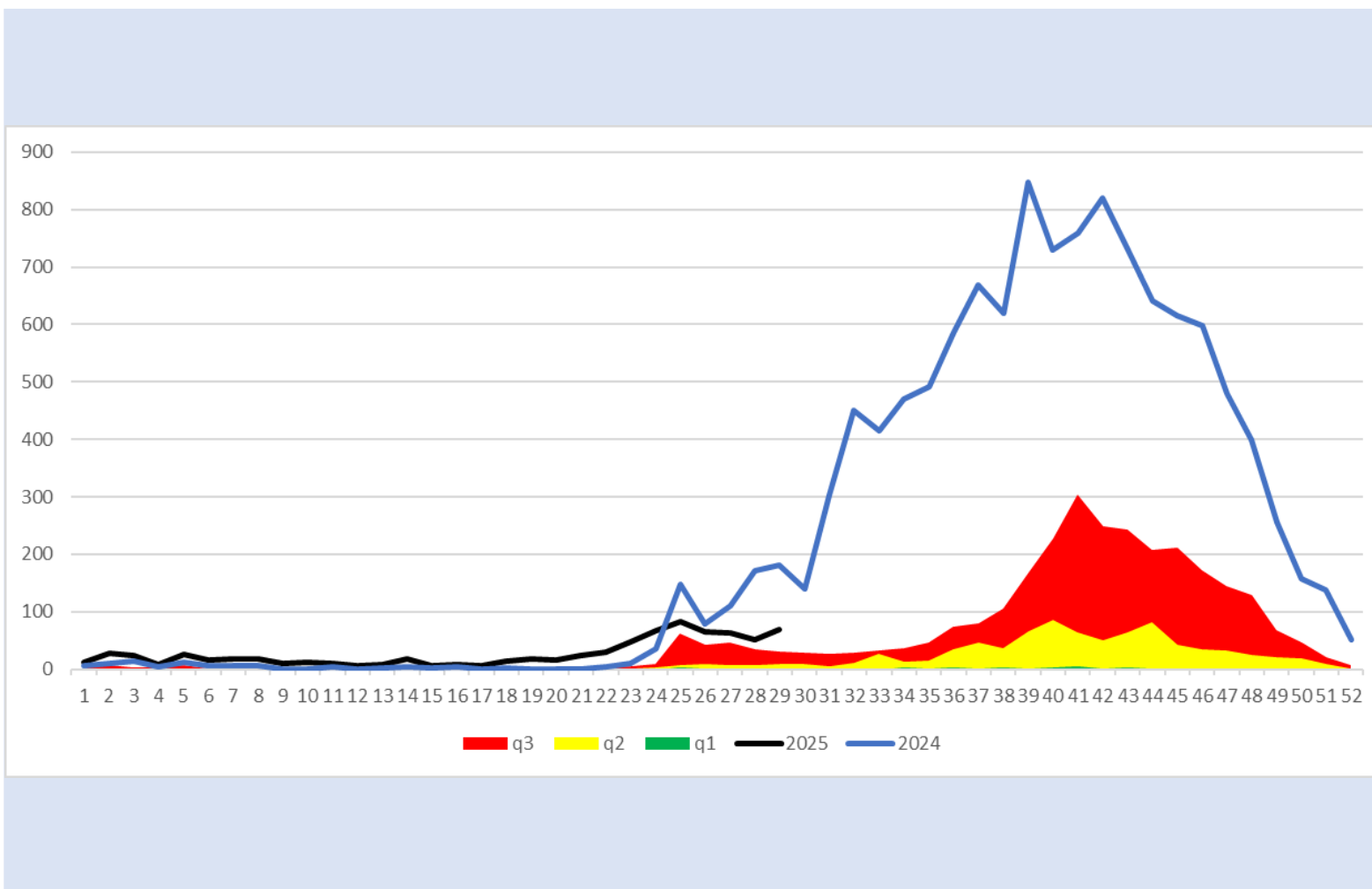

Enfermedad Febril Exantemática

q1

mediana

q3

2024

2025

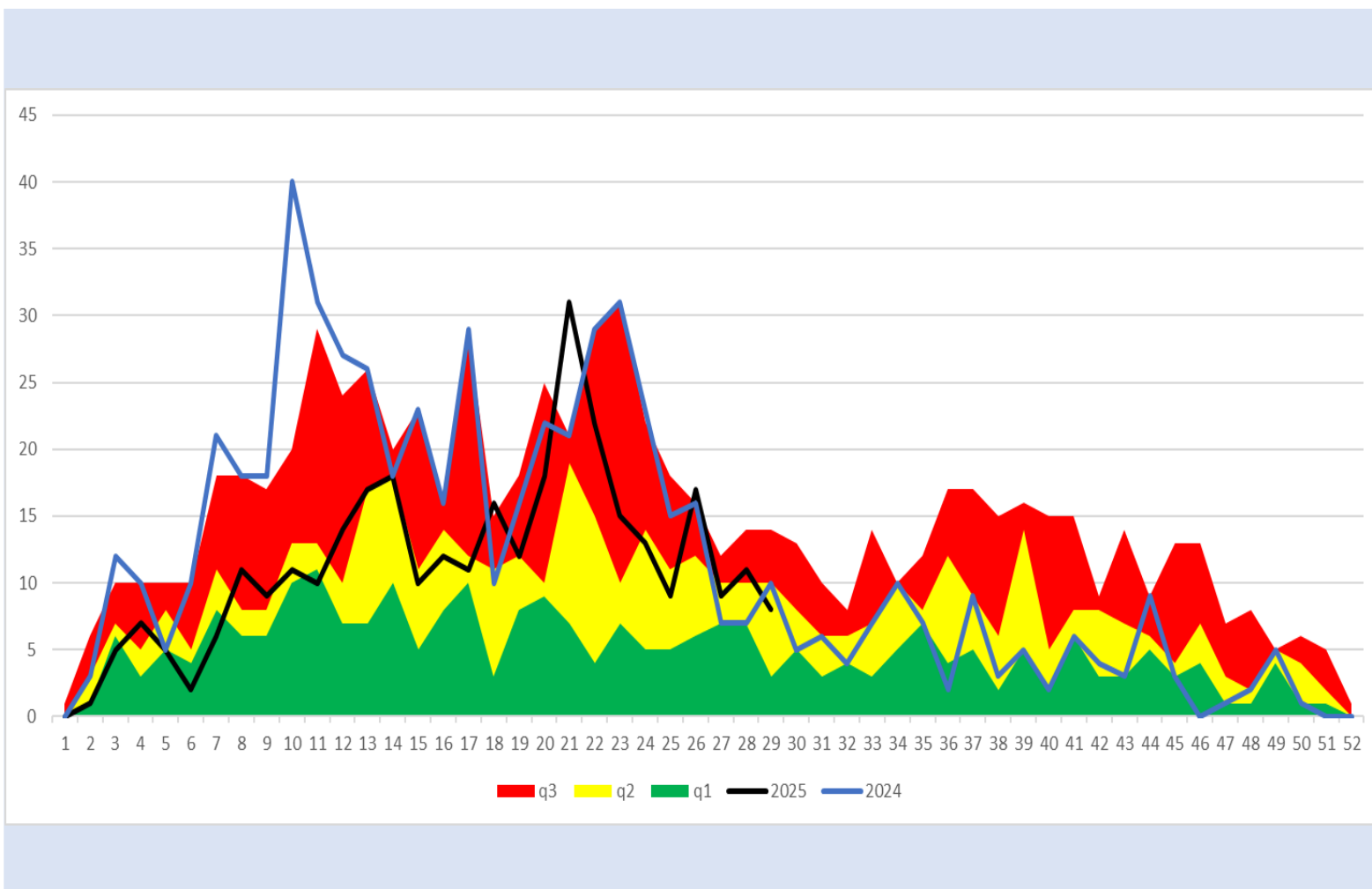

Síndrome Coqueluchoide

q1

mediana

q3

2024

2025

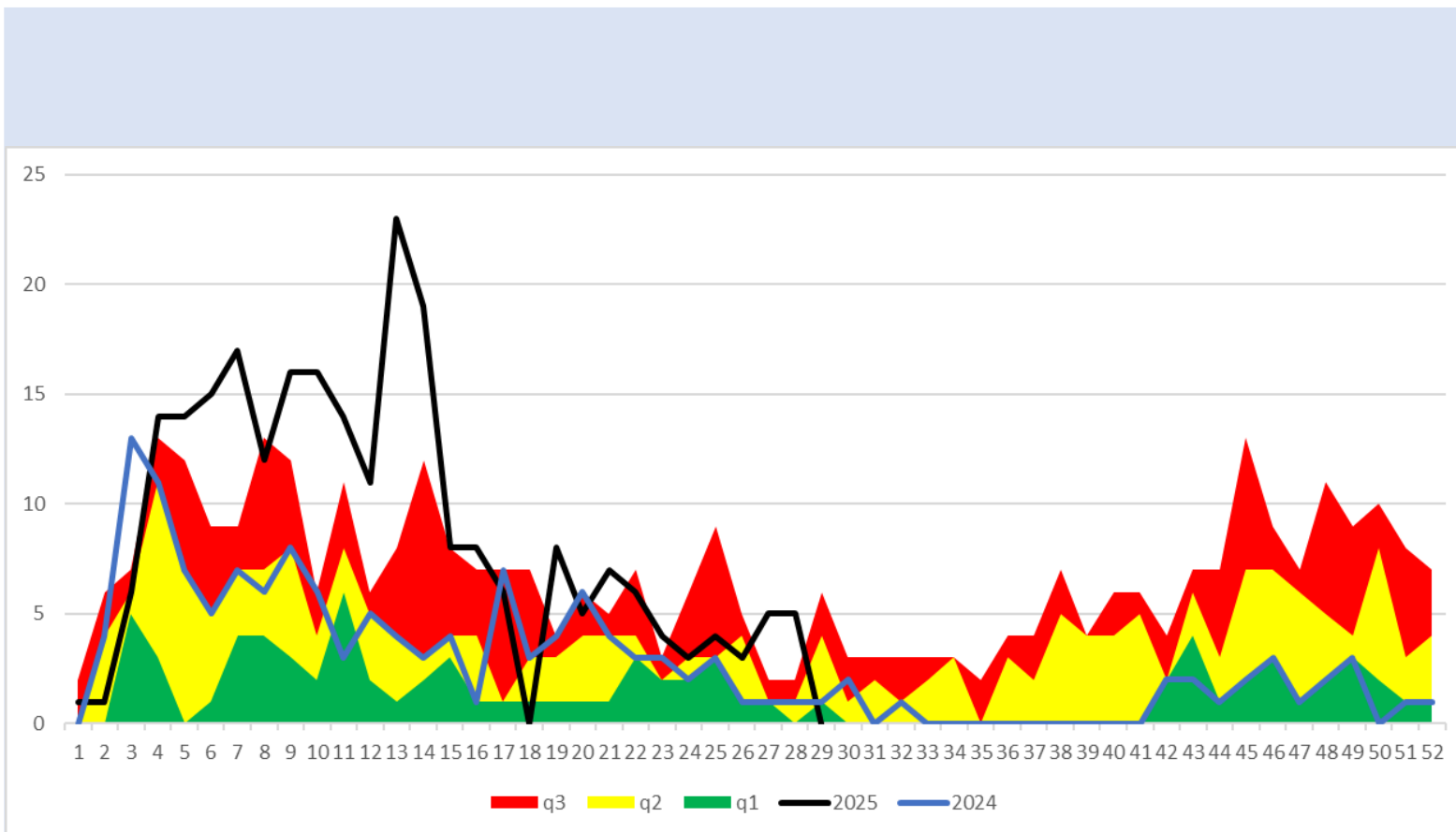

Tosferina

q1

mediana

q3

2024

2025

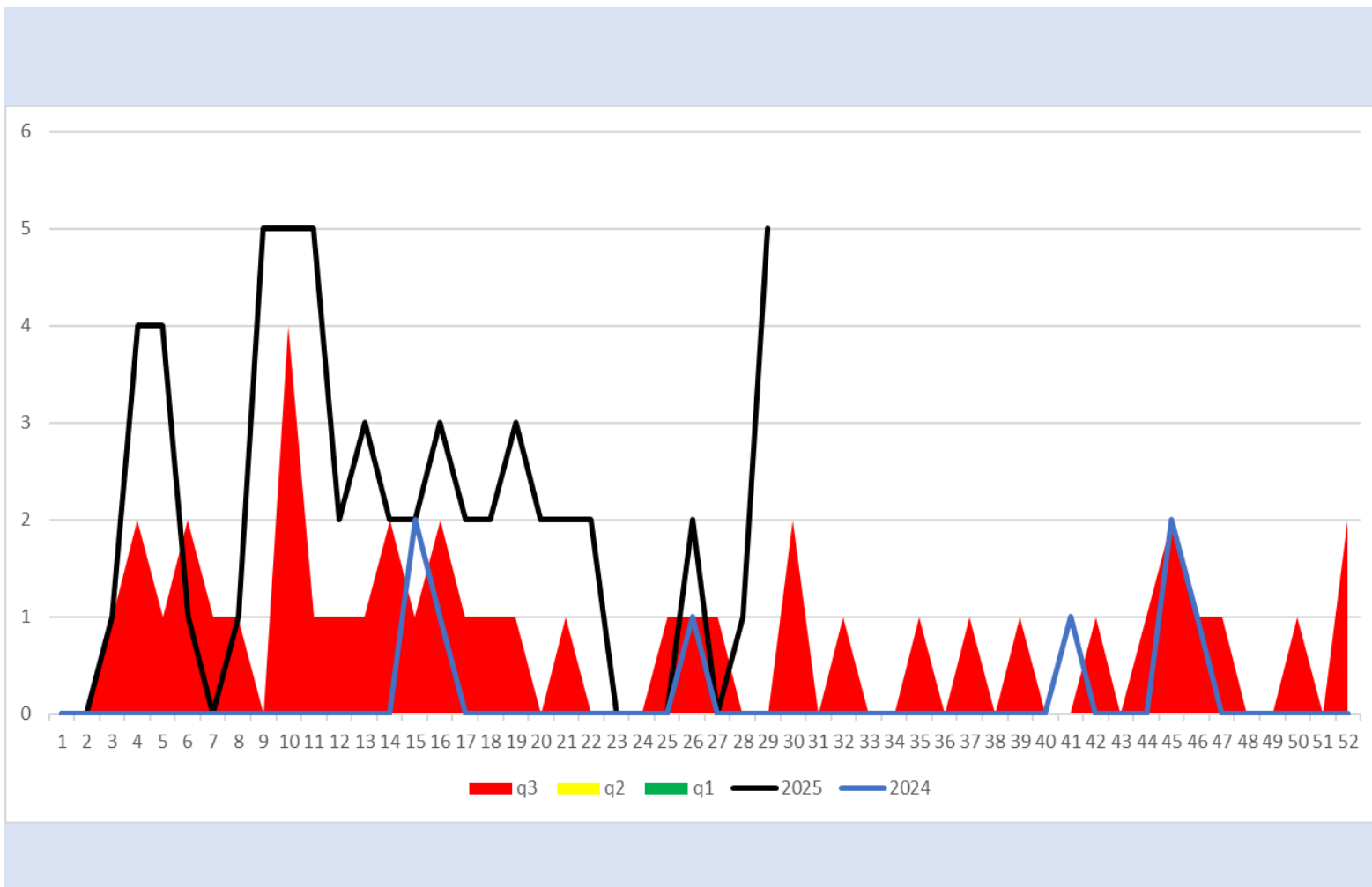

q3 q2 q1 2025 2024



SALUD
SECRETARÍA DE SALUD

DIRECTORIO

Coordinador General de Salud Pública

Dr. José Felipe Carranco Escalona

Directora General de Prevención y Promoción de la Salud

Dra. Silvia Ibarra Sánchez

Encargado de Despacho de la Dirección de Vigilancia Epidemiológica, Enfermedades Emergentes y Reemergentes

Dr. Joel Villanueva Domínguez

Elaboración

Coordinador Estatal de Vigilancia Epidemiológica

Dr. José Carlos Lona Aguayo



Salud
Secretaría de Salud