



**SALUD**  
SECRETARÍA DE SALUD

# Boletín Epidemiológico Guanajuato

Semana Epidemiológica No.51  
del 15 al 21 de diciembre del 2024



**Salud**  
Secretaría de Salud

# 10 Principales Causas de Morbilidad y Tasa de Incidencia en Guanajuato 2023-2024

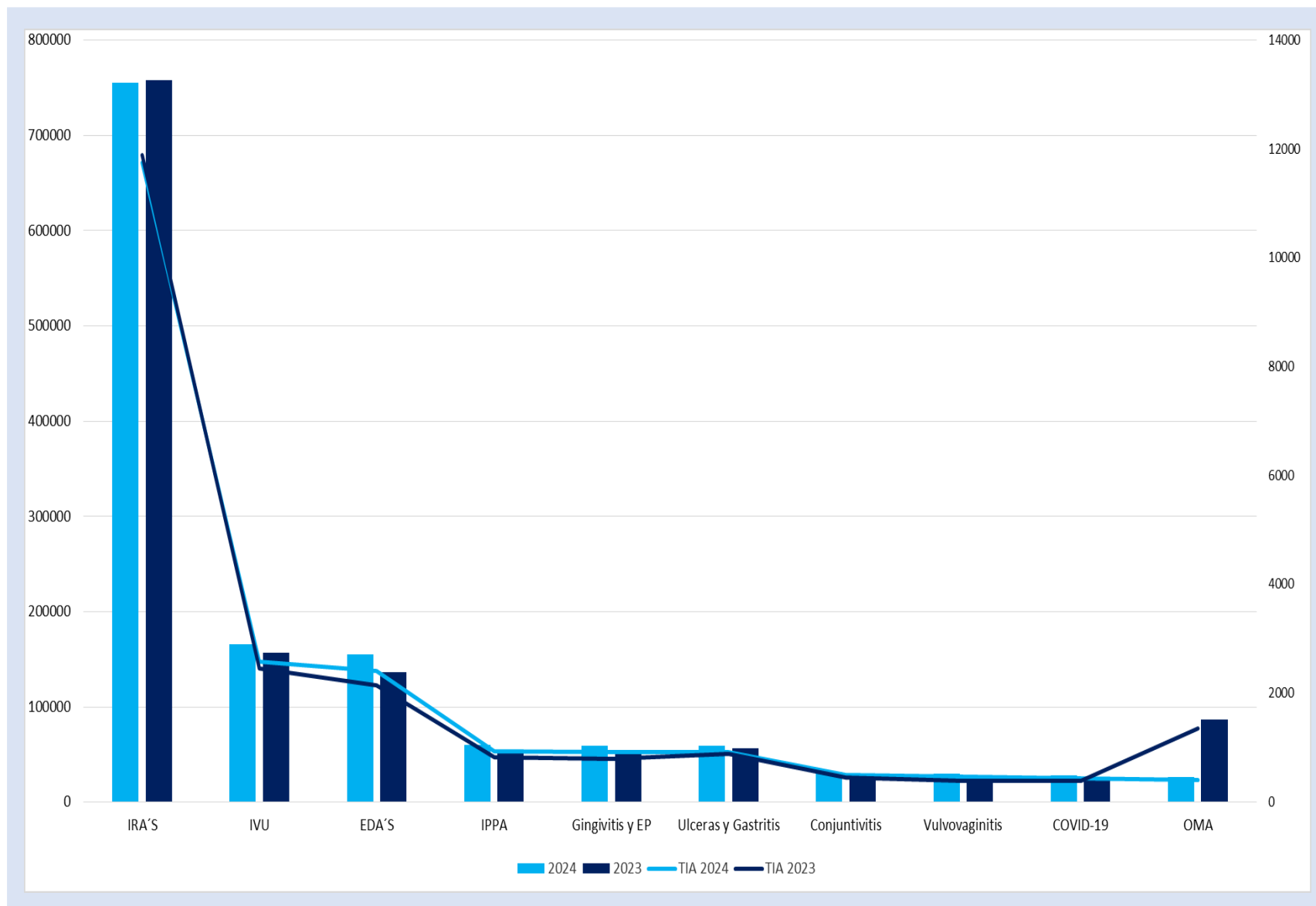

## 10 Principales Causas de Morbilidad y Tasa de Incidencia en Mujeres, 2023-2024

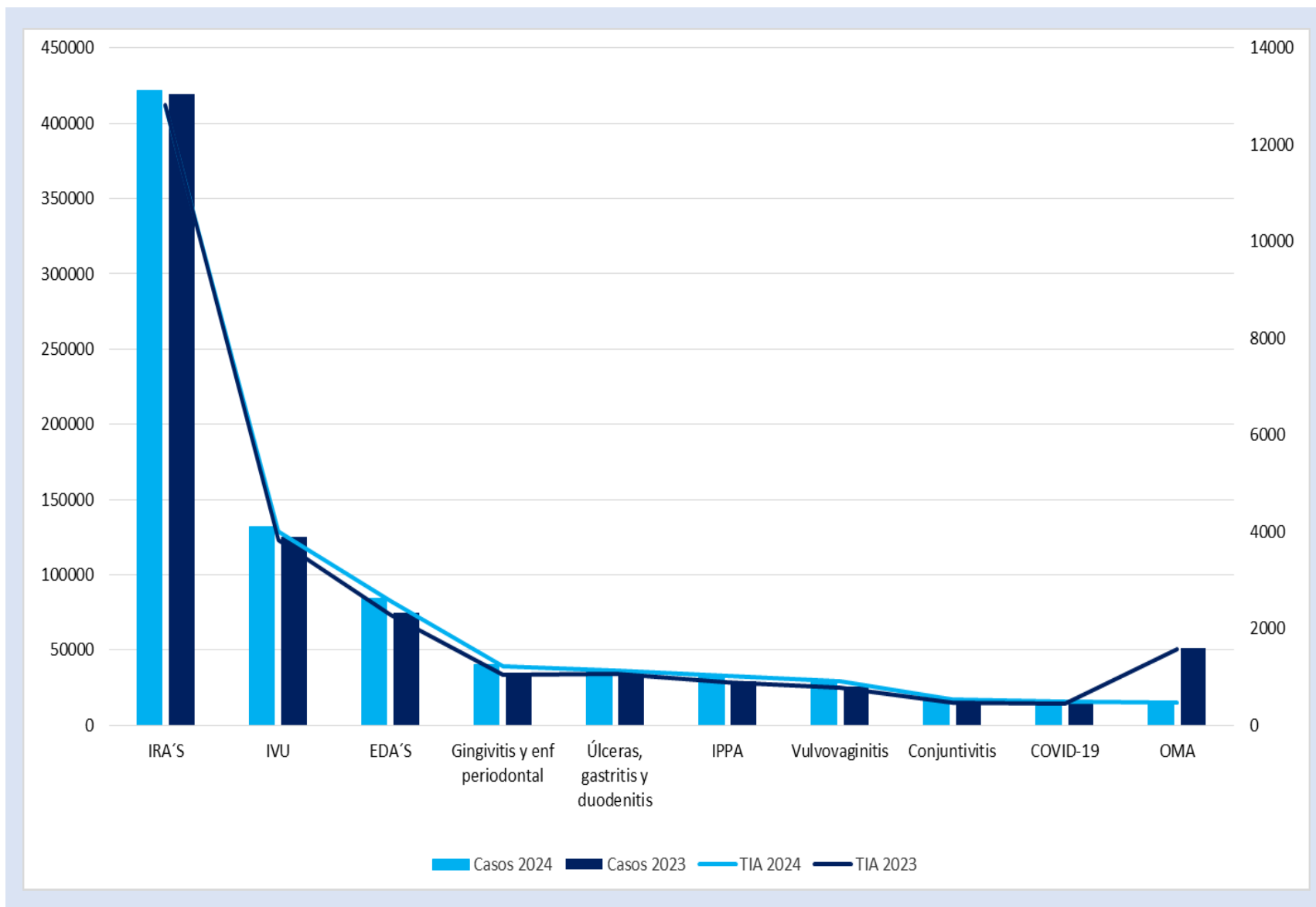

## 10 Principales Causas de Morbilidad y Tasa de Incidencia en Hombres, 2023-2024

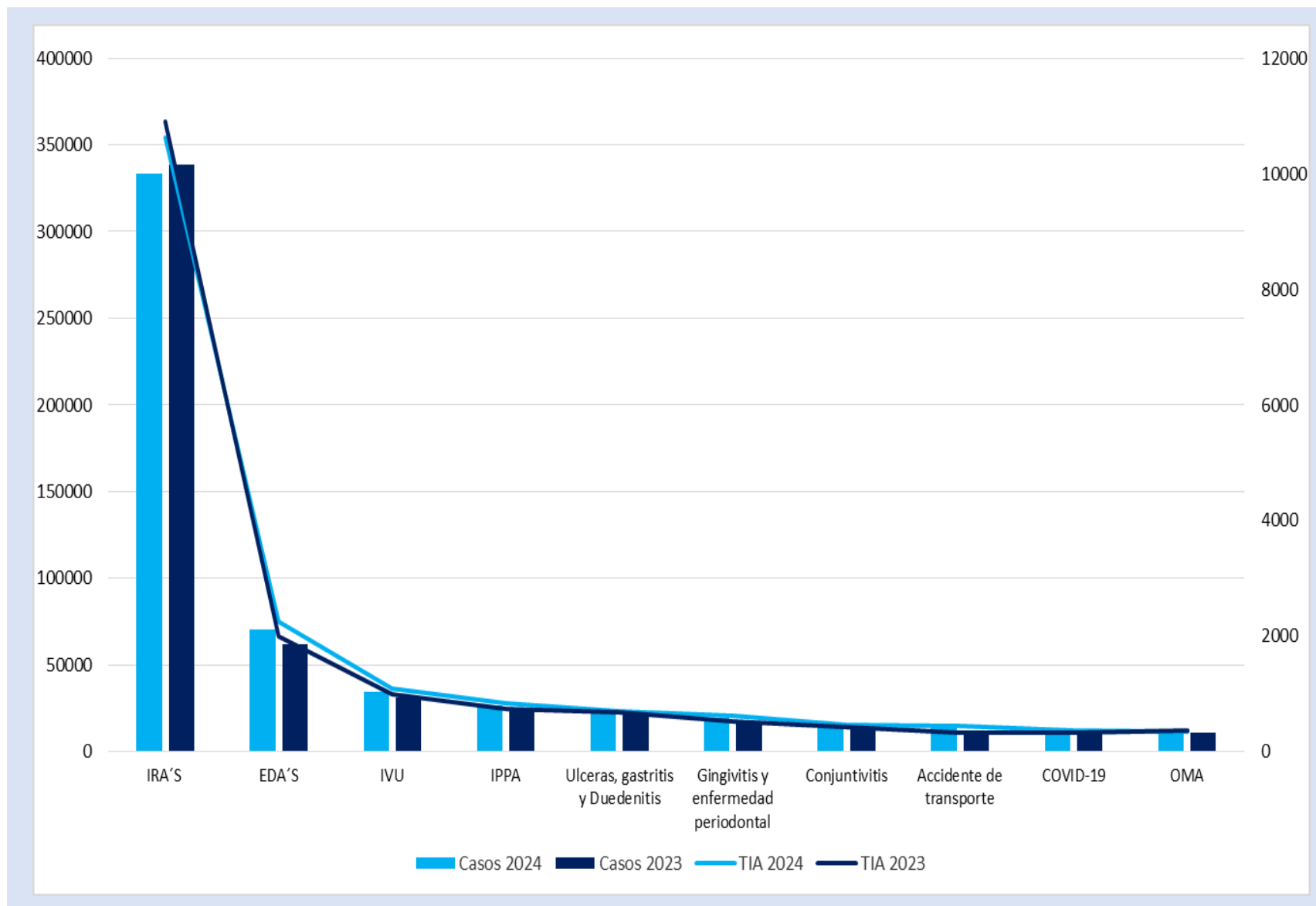

## 10 Principales Causas de Morbilidad y Tasa de Incidencia en menores de 5 años, 2023-2024

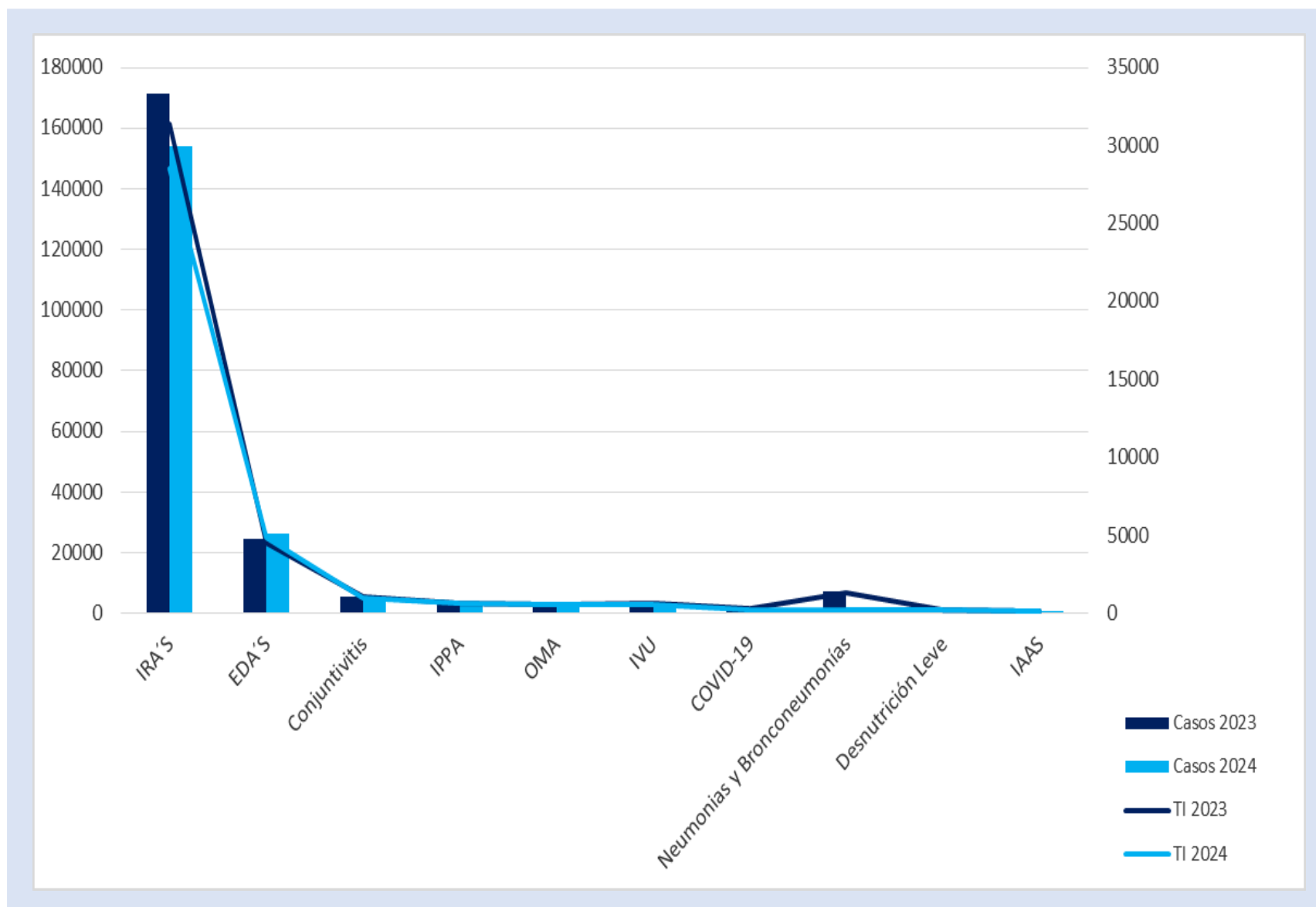

# Morbilidad y Tasa de Incidencia por Grupo de Edad 2023-2024

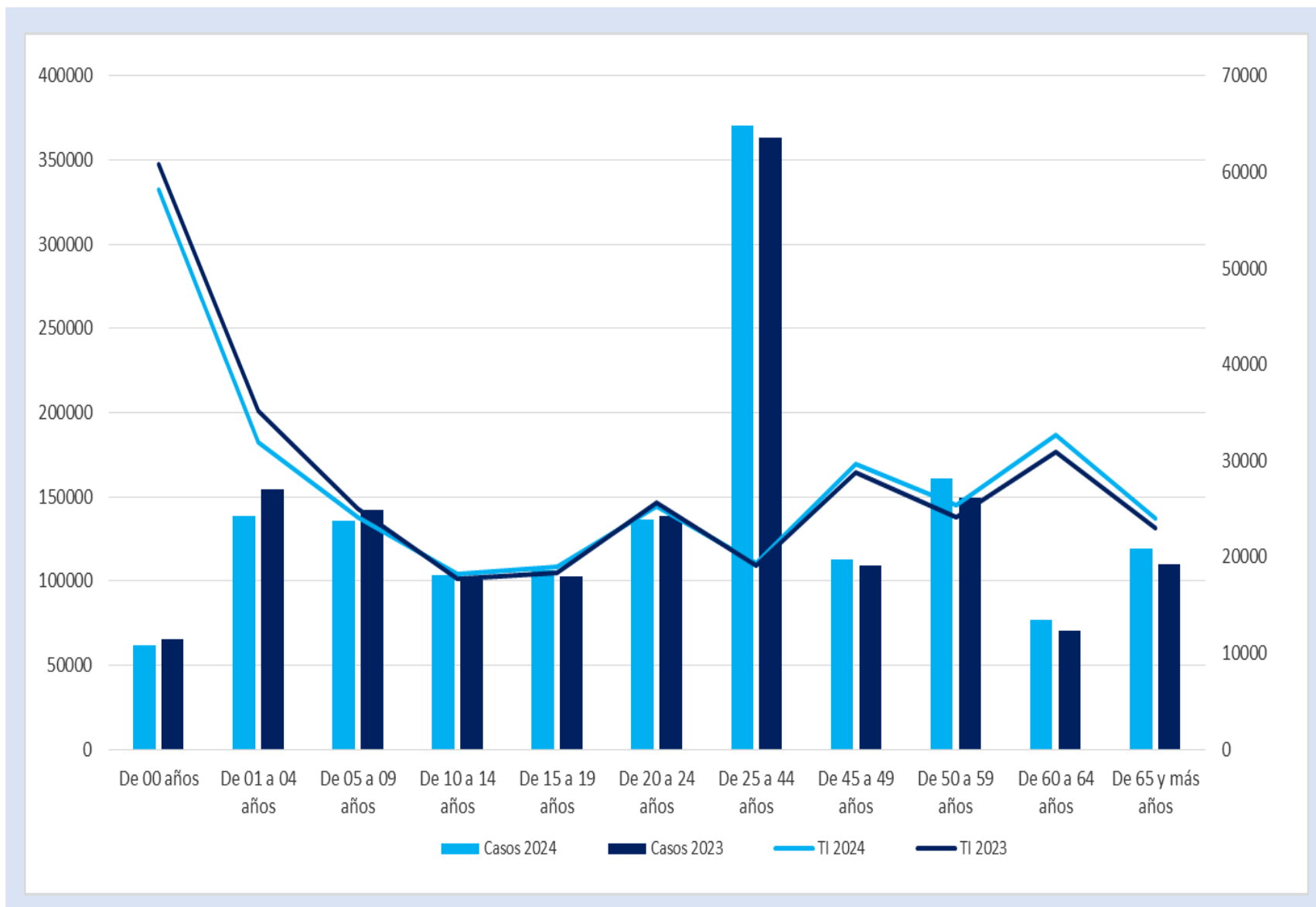

## Municipios con Mayor Tasa de Incidencia de Casos Nuevos de Enfermedad 2023-2024

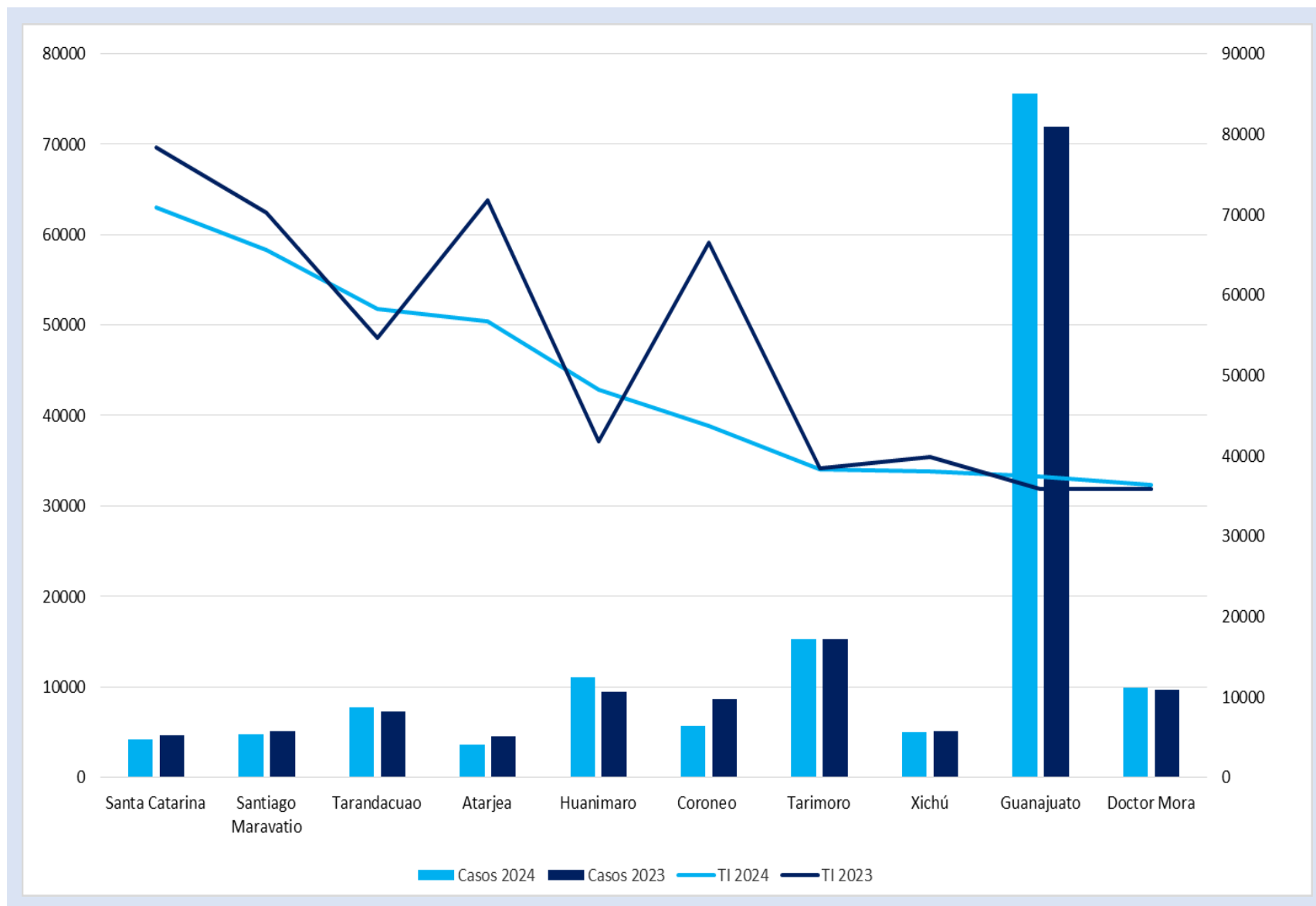

# Notificación de Casos Nuevos de Enfermedad por Institución en Guanajuato, 2023-2024

**Comparativo de Notificación por Institución 2023-2024**

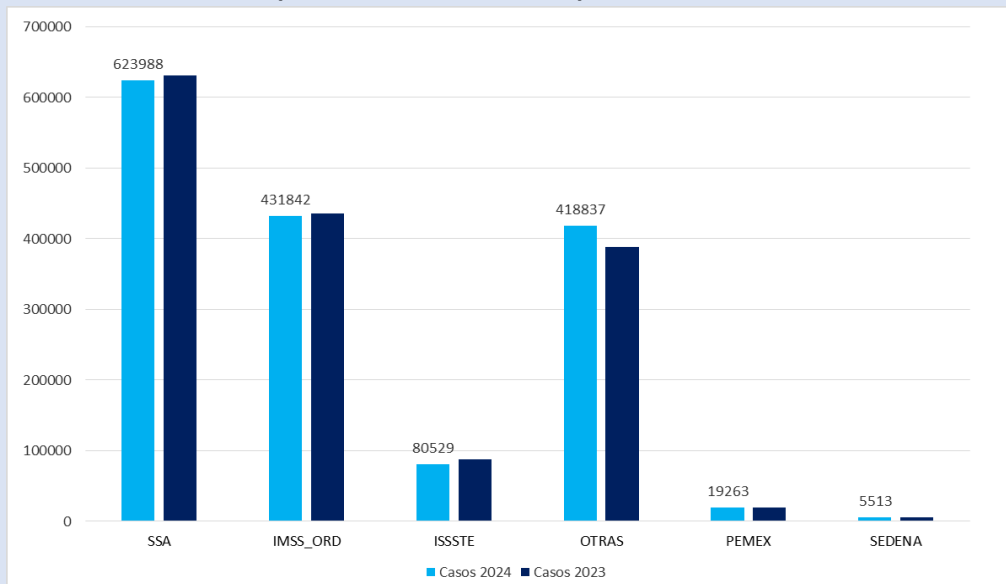

Institución	Unidades Médicas	%
01 SSA	613	58.3
02 IMSS_ORD	52	4.9
03 ISSSTE	39	3.7
04 OTRAS	346	32.9
07 PEMEX	1	0.1
08 SEDENA	1	0.1
<b>Total general</b>	<b>1,052</b>	<b>100.0</b>

**Distribución Porcentual de Notificación por Institución en el año 2024**

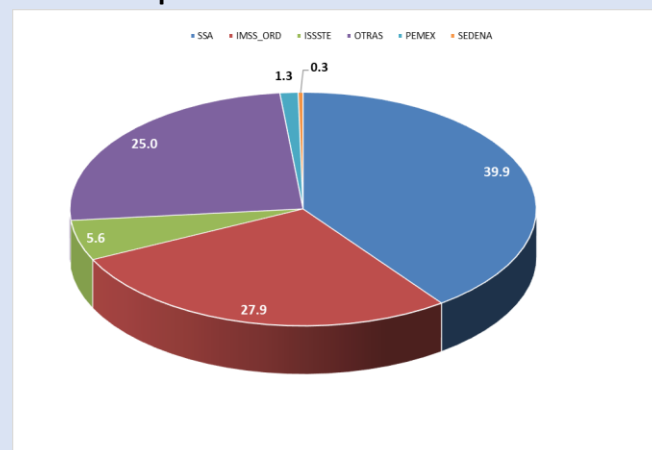



# Notificación de Casos Nuevos de Enfermedad por Jurisdicción Sanitaria en Guanajuato, 2023-2024

**Comparativo de Notificación por Jurisdicción Sanitaria 2023-2024**

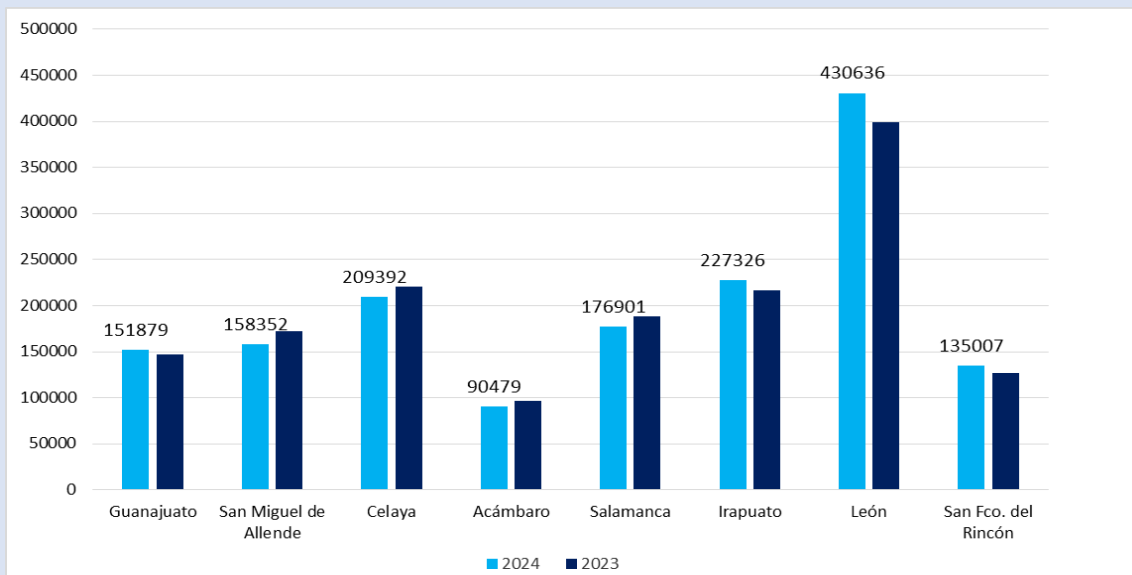

**Distribución Porcentual de Notificación por Jurisdicción Sanitaria en el año 2024**

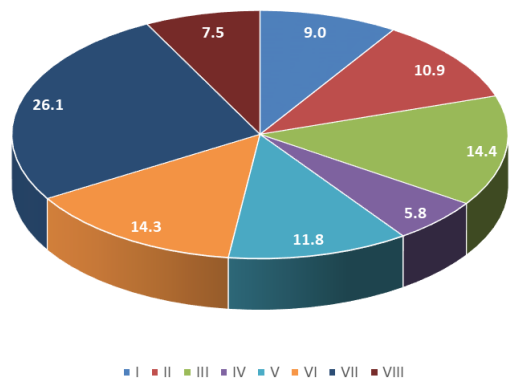

Jurisdicción Sanitaria	Unidades Médicas	%
Guanajuato	115	10.9
San Miguel de Allende	131	12.5
Celaya	146	13.9
Acámbaro	96	9.1
Salamanca	120	11.4
Irapuato	159	15.1
León	203	19.3
San Fco. del Rincón	82	7.8
<b>Estatotal</b>	<b>1,052</b>	<b>100</b>

# Morbilidad General y Tasa de Incidencia por Entidad Federativa, en el año 2024

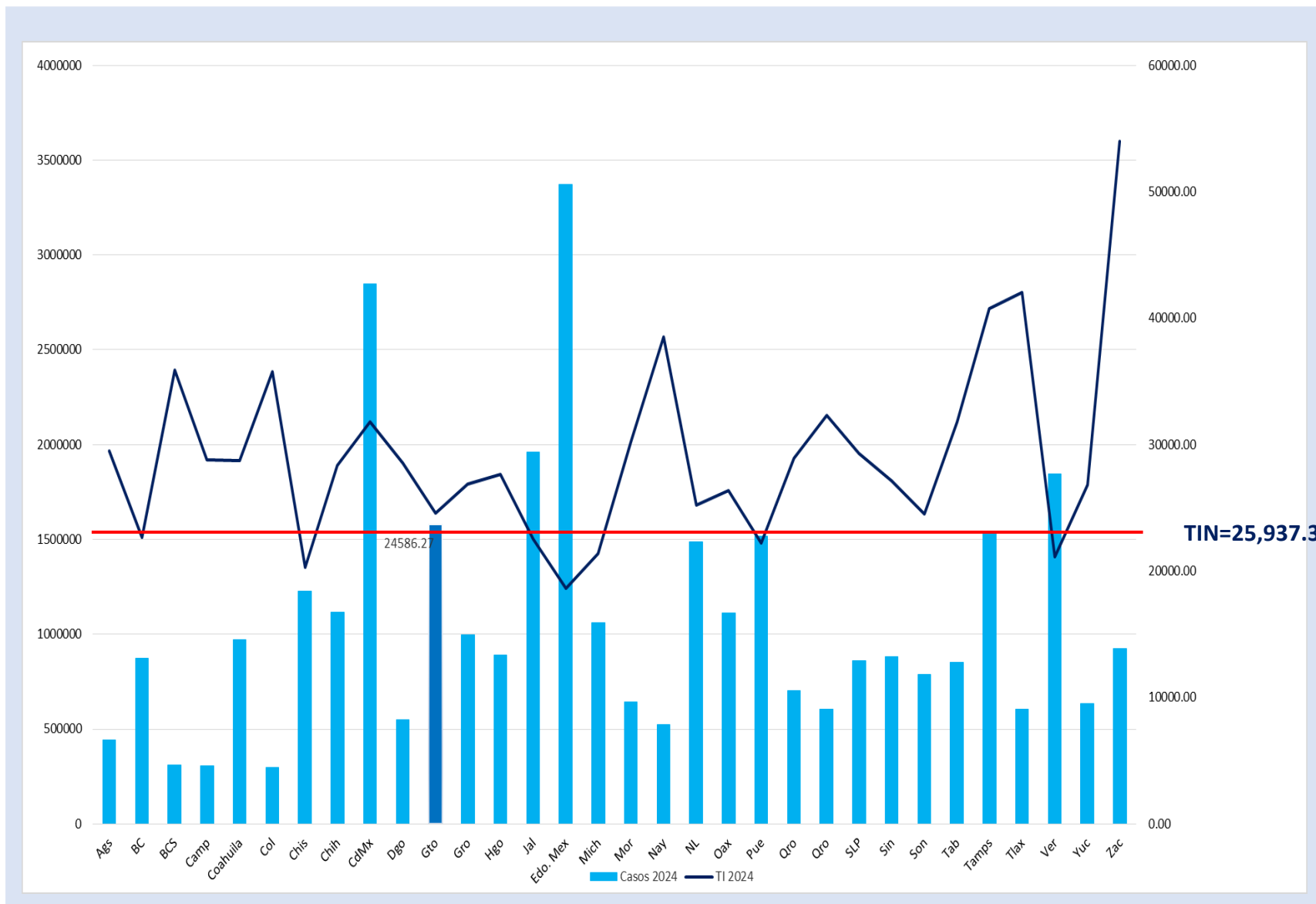

## 20 Principales Causas de Morbilidad en Guanajuato 2024-2023

No.	Diagnóstico	Semana 51	Acumulado 2024	Acumulado 2023	Diferencia %
1	Infecciones respiratorias agudas	15,025	754,985	758,230	-0.4
2	Infecciones de vías urinarias	2,788	165,946	156,541	6.0
3	Infecciones intestinales por otros organismos	2,322	154,909	136,780	13.3
4	Intoxicación por picadura de alacrán	591	60,306	52,337	15.2
5	Gingivitis y enfermedad periodontal	1,069	59,578	50,391	18.2
6	Úlceras, gastritis y duodenitis	1,008	58,925	56,210	4.8
7	Conjuntivitis	471	31,868	28,504	11.8
8	Vulvovaginitis	394	29,866	25,387	17.6
9	Otitis media aguda	480	27,742	24,791	11.9
10	COVID-19	27	26,101	86,720	-69.9
11	Hipertensión arterial	348	23,574	24,835	-5.1
12	Accidentes de transporte	567	22,813	16,106	41.6
13	Obesidad	418	22,728	25,651	-11.4
14	Diabetes tipo 2	285	19,638	19,596	0.2
15	Dengue no grave	100	10,287	2,391	330.2
16	Insuficiencia venosa periférica	106	7,715	6,973	10.6
17	Infecciones asociadas a la atención de la salud	122	6,294	5,989	5.1
18	Mordeduras por perro	93	6,190	5,538	11.8
19	Depresión	68	6,071	6,388	-5.0
20	Heridas por arma de fuego y punzocortantes	89	6,056	5,738	5.5

Casos sospechosos, probables y confirmados, información preliminar.

## 20 Principales Causas de Morbilidad en México 2024-2023

No.	Diagnóstico	Semana 51	Acumulado 2024	Acumulado 2023	Diferencia %
1	Infecciones respiratorias agudas	326,059	16,551,976	17,493,719	-5.4
2	Infecciones intestinales por otros organismos	50,131	4,127,209	3,830,477	7.7
3	Infección de vías urinarias	49,460	3,521,588	3,391,922	3.8
4	Gingivitis y enfermedad periodontal	16,743	1,172,188	1,037,061	13.0
5	Úlceras, gastritis y duodenitis	12,393	928,700	968,590	-4.1
6	Conjuntivitis	9,766	853,391	808,896	5.5
7	Vulvovaginitis	9,052	635,943	521,081	22.0
8	Obesidad	7,686	635,934	776,177	-18.1
9	Otitis media aguda	9,173	628,163	540,707	16.2
10	Hipertensión arterial	8,831	583,430	601,474	-3.0
11	Diabetes tipo 2	7,064	501,475	510,774	-1.8
12	Dengue no grave	3,357	432,434	224,411	92.7
13	Intoxicación por picadura de alacrán	2,836	309,828	309,796	0.0
14	COVID-19	1,913	285,289	1,468,970	-80.6
15	Faringitis y amigdalitis estreptocócicas	4,360	256,495	254,648	0.7
16	Accidentes de transporte en vehículos con motor	3,611	220,169	210,203	4.7
17	Insuficiencia venosa periférica	2,499	210,492	217,470	-3.2
18	Depresión	1,758	151,163	154,302	-2.0
19	Asma	2,606	142,786	152,535	-6.4
20	Neumonías y bronconeumonías	3,268	136,381	128,088	6.5

Casos sospechosos, probables y confirmados, información preliminar.

No.	Infecciones de Transmisión Sexual	Semana 51	Acumulado 2024	Acumulado 2023	Diferencia %
1	Infección por el VIH	6	754	739	2.0
2	Hepatitis Virica B	0	23	29	-20.7
3	Hepatitis Virica C	1	85	100	-15.0
4	Sífilis Adquirida	5	1,153	1,179	-2.2
No.	Enfermedades Congénitas	Semana 51	Acumulado 2024	Acumulado 2023	Diferencia %
1	Anencefalia	0	9	6	50.0
2	Espina Bífida	0	23	13	76.9
3	Microcefalia	1	11	13	-15.4
4	Sífilis congénita	0	29	22	31.8
No.	Micobacterias	Semana 51	Acumulado 2024	Acumulado 2023	Diferencia %
1	Tuberculosis Meningea	1	19	15	26.7
2	Tuberculosis Respiratoria	4	250	304	-17.8
3	Tuberculosis otras formas	1	124	111	11.7
4	Lepra	0	2	3	-33.3
No.	Enfermedades Transmitidas por Vector	Semana 51	Acumulado 2024	Acumulado 2023	Diferencia %
1	Dengue no grave	100	10,287	2,391	330.2
2	Dengue con signos de alarma	36	1,742	242	619.8
3	Dengue grave	2	110	24	358.3
4	Zika	0	0	0	N/A
5	Enfermedad de Chagas	0	26	68	-61.8
No.	Intoxicación por Animales y Artropodos	Semana 51	Acumulado 2024	Acumulado 2023	Diferencia %
1	Intoxicación por Picadura de Alacran	591	60,306	52,337	15.2
2	Intoxicación Por Ponzofia Animales	18	2251	4130	-45.5
3	Mordedura de araña violinista	0	34	0	N/A
4	Mordedura de araña viuda negra	2	161	0	N/A
5	Mordedura por serpiente	1	58	69	-15.9

# Vigilancia Epidemiológica Especial Comparativo 2024-2023

No.	Otras Enfermedades Infeto-Contagiosas	Semana 51	Acumulado 2024	Acumulado 2023	Diferencia %
1	Hepatitis Virica A	2	522	826	-36.8
2	Otras Hepatitis Viricas	0	33	70	-52.9
3	Viruela Simica	0	8	20	-60.0
4	Enteritis debida a rotavirus	0	98	90	8.9
No.	Zoonosis	Semana 51	Acumulado 2024	Acumulado 2023	Diferencia %
1	Cisticercosis	0	3	5	-40.0
2	Toxoplasmosis	0	3	3	0.0
3	Rickettssia	0	3	0	N/A
4	Brucelosis	0	82	170	-51.8
No.	Enfermedades Prevenibles por Vacunación	Semana 51	Acumulado 2024	Acumulado 2023	Diferencia %
1	Enfermedad Febril Exantemática	0	608	500	21.6
2	Síndrome Coqueluchoide	1	146	267	-45.3
3	Tosferina	0	8	6	33.3
4	ESAVI's	2	99	83	19.3
5	Tetanos	0	0	0	0.0
6	Varicela	56	2,650	1,896	39.8
7	Paralisis Flacida Aguda	0	97	76	27.6
No.	Enfermedades No Transmisibles	Semana 51	Acumulado 2024	Acumulado 2023	Diferencia %
1	Obesidad	418	22,728	25,651	-11.4
2	Diabetes Tipo 1	2	134	159	-15.7
3	Diabetes Tipo 2	285	19,638	19,596	0.2
4	Hipertensión Arterial	348	23,574	24,835	-5.1
5	Enfermedad Isquémica del Corazón	45	2,659	2,333	14.0
6	Enfermedad Cerebrovascular	40	2,257	2,081	8.5
7	Depresión	68	6,071	6,388	-5.0
8	Hipotermia	0	0	4	-100.0
9	Efectos del calor y de la luz	0	44	38	15.8
No.	Enfermedades Respiratorias	Semana 51	Acumulado 2024	Acumulado 2023	Diferencia %
1	COVID-19	27	26,101	86,720	-69.9
2	Influenza	35	2,320	2,161	7.4
3	Neumonias y Bronconeumonias	126	5,680	4,559	24.6
4	EPOC	2	347	359	-3.3
5	Asma	54	3,283	3,125	5.1

# Canales Endémicos Interés Epidemiológico

## Infecciones Respiratorias Agudas

q1

mediana

q3

2023

2024

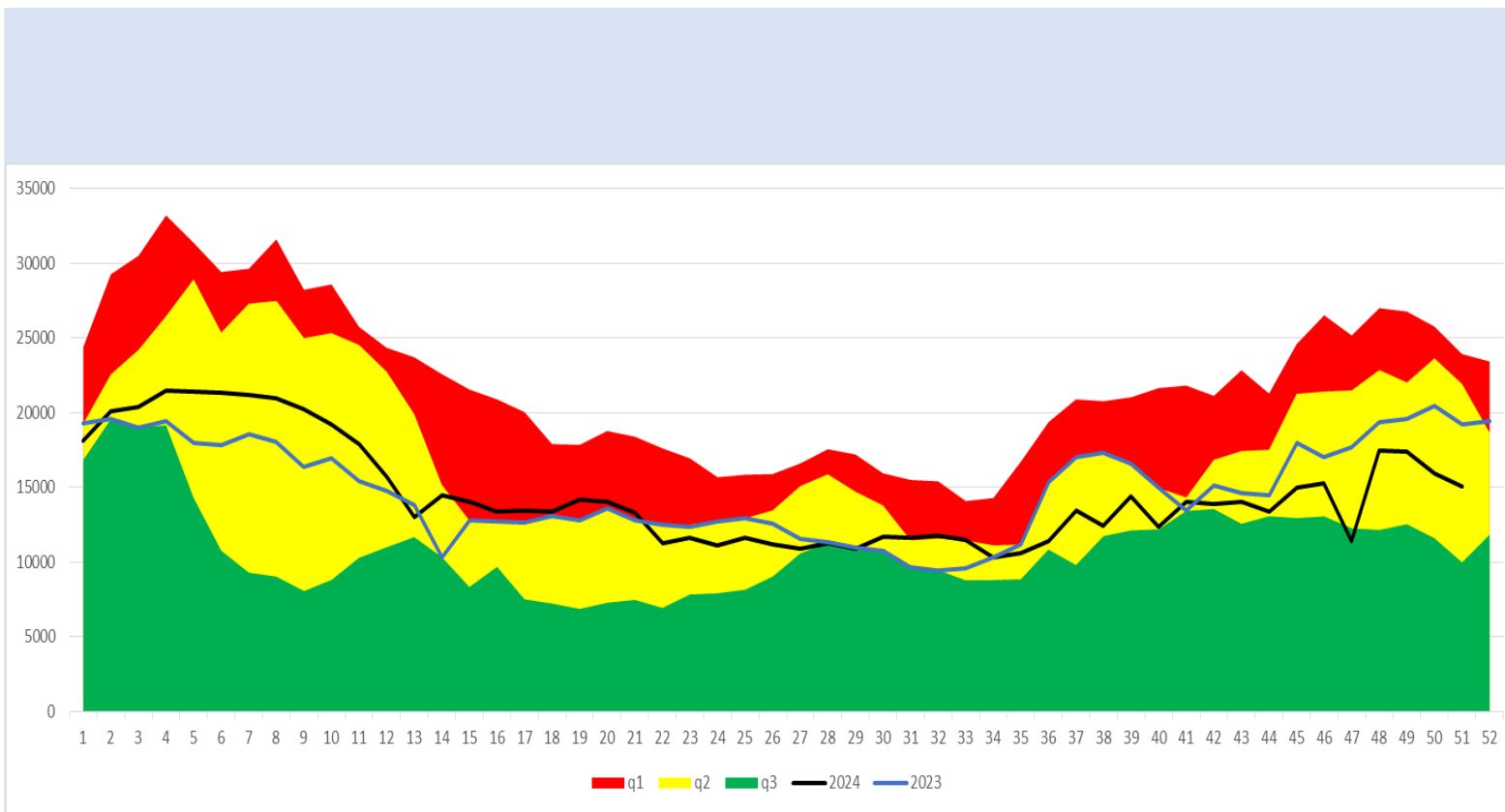



q1

mediana

q3

2023

2024

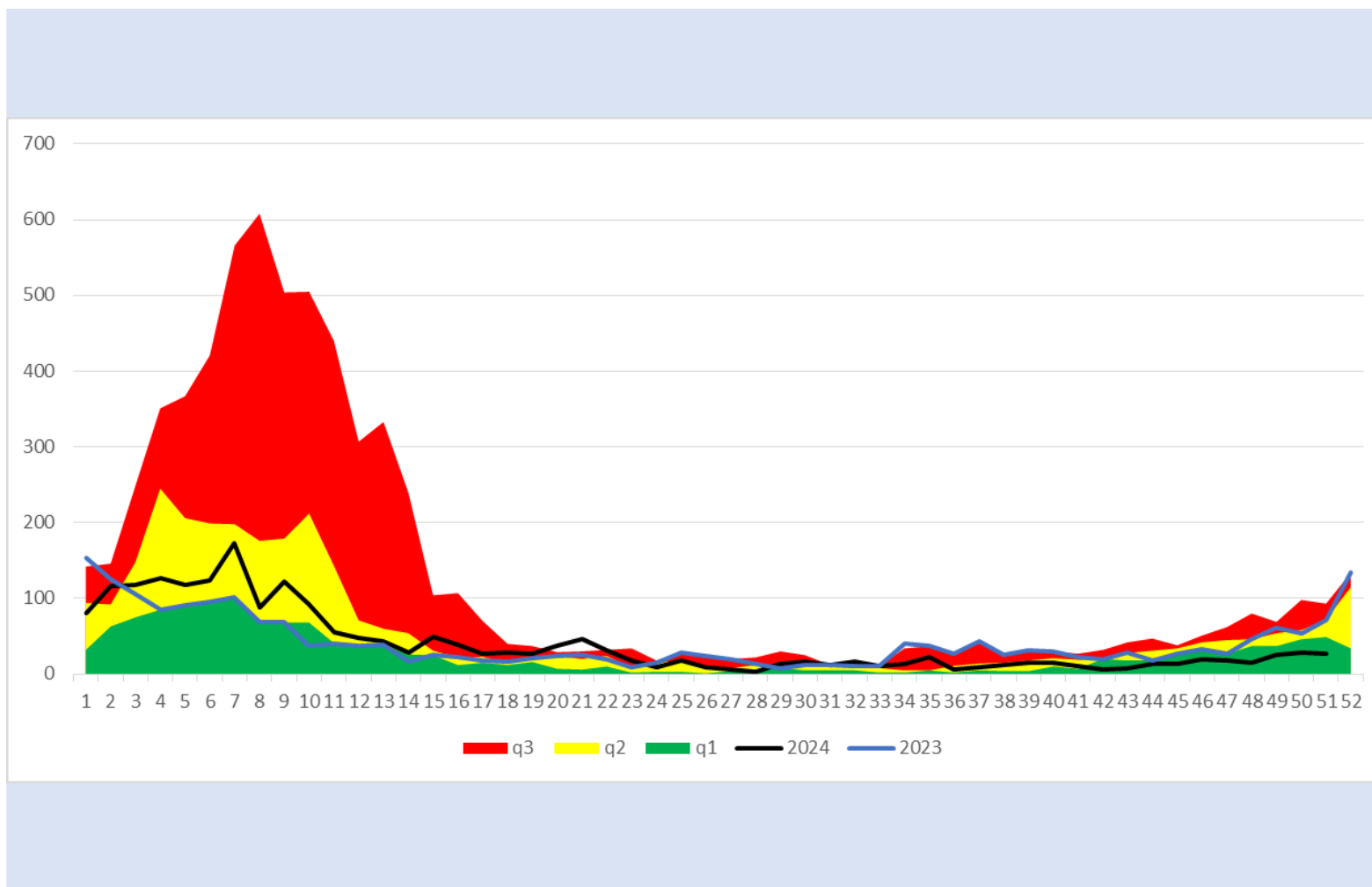

## Neumonías y Bronconeumonías

q1

mediana

q3

2023

2024

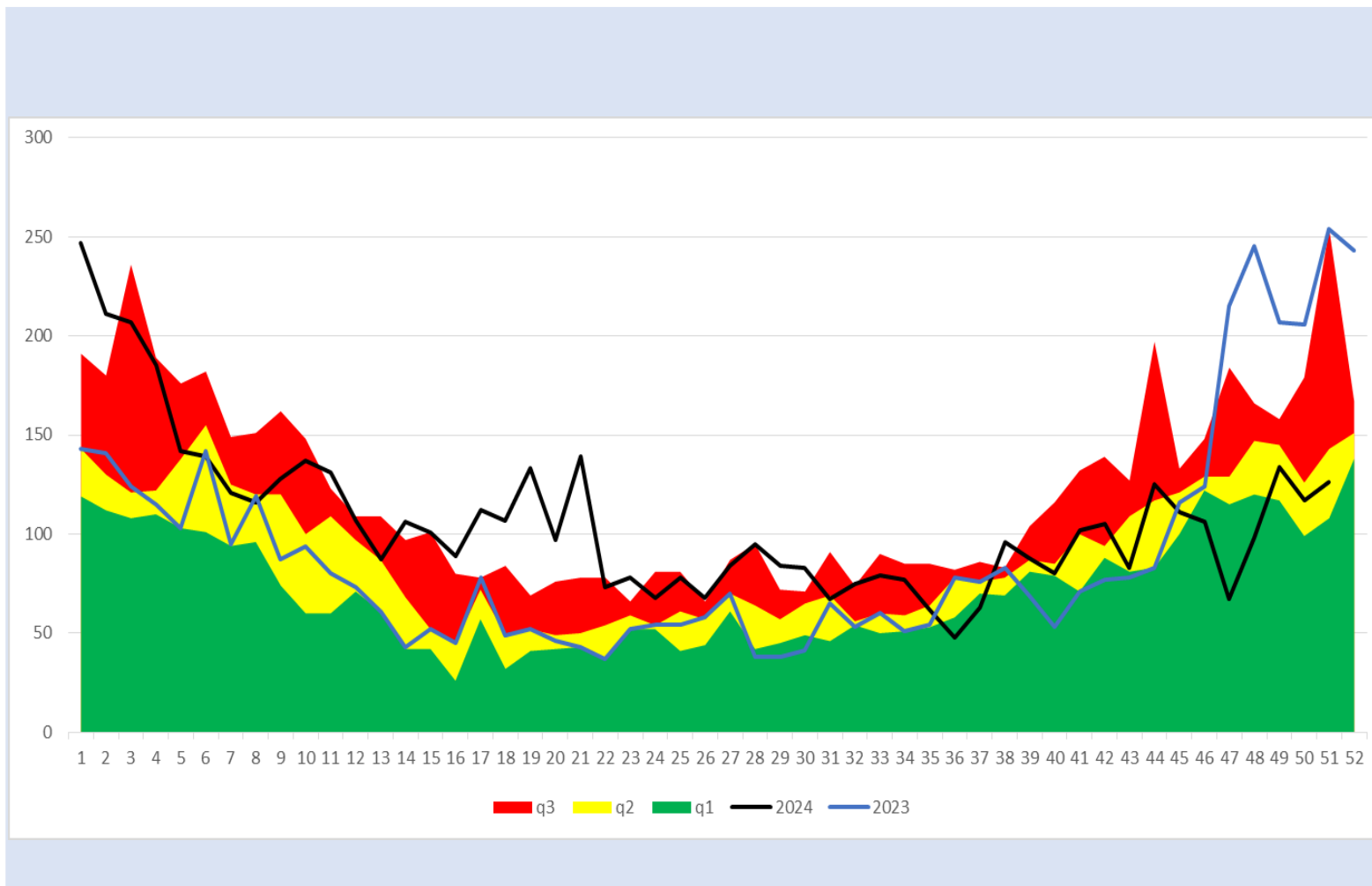

q1

mediana

q3

2023

2024

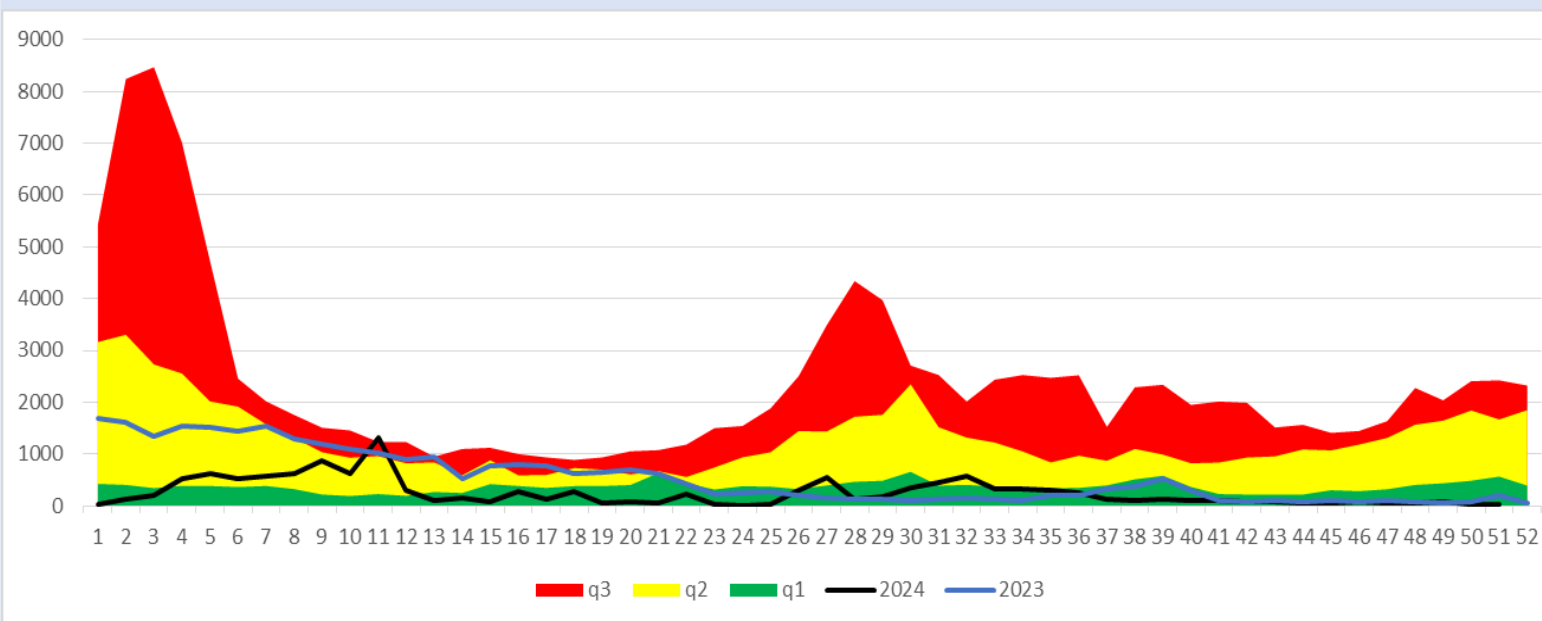

## Infecciones Intestinales

q1

mediana

q3

2023

2024

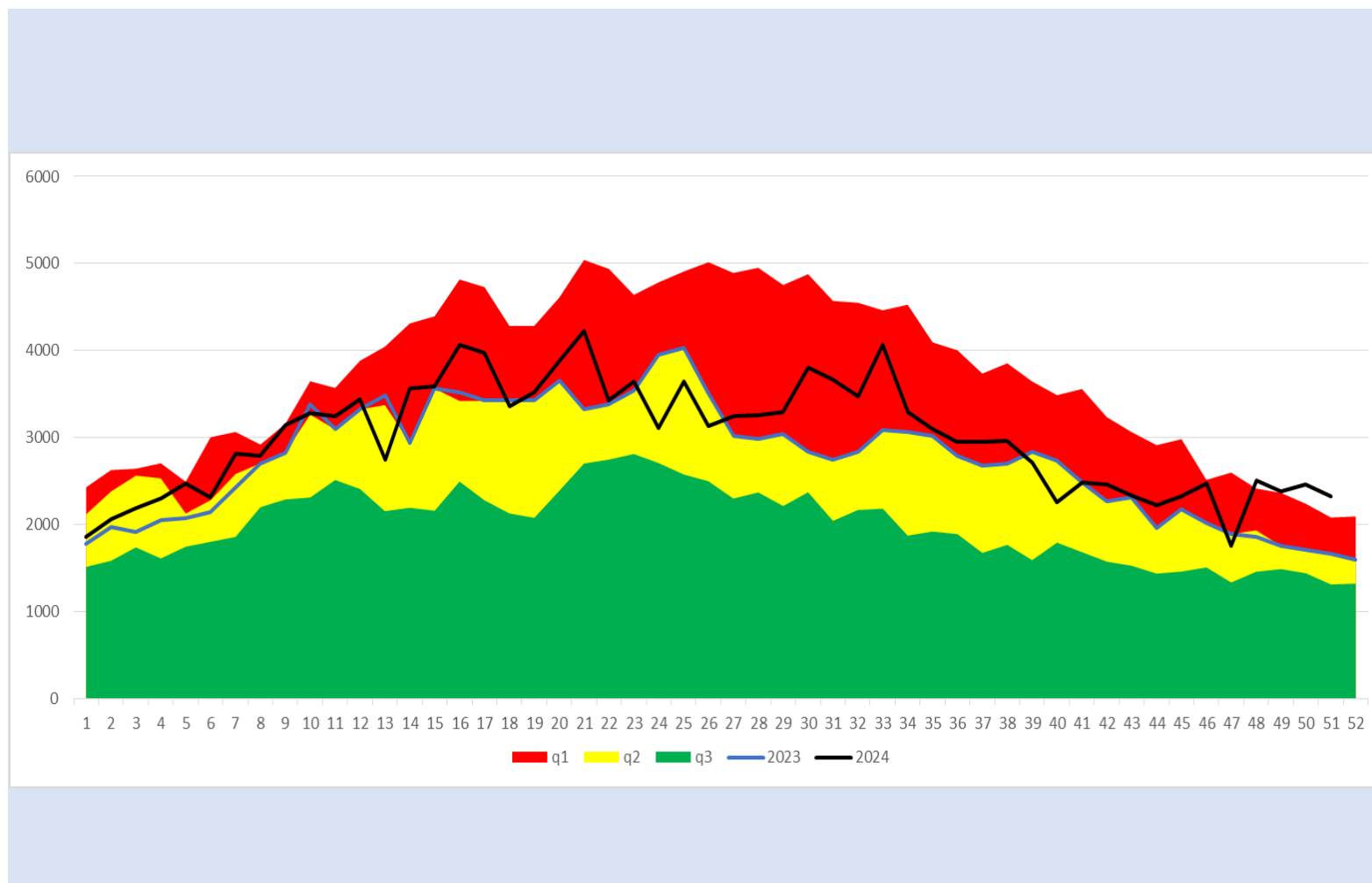

## Intoxicación por Picadura de Alacrán

q1

mediana

q3

2023

2024

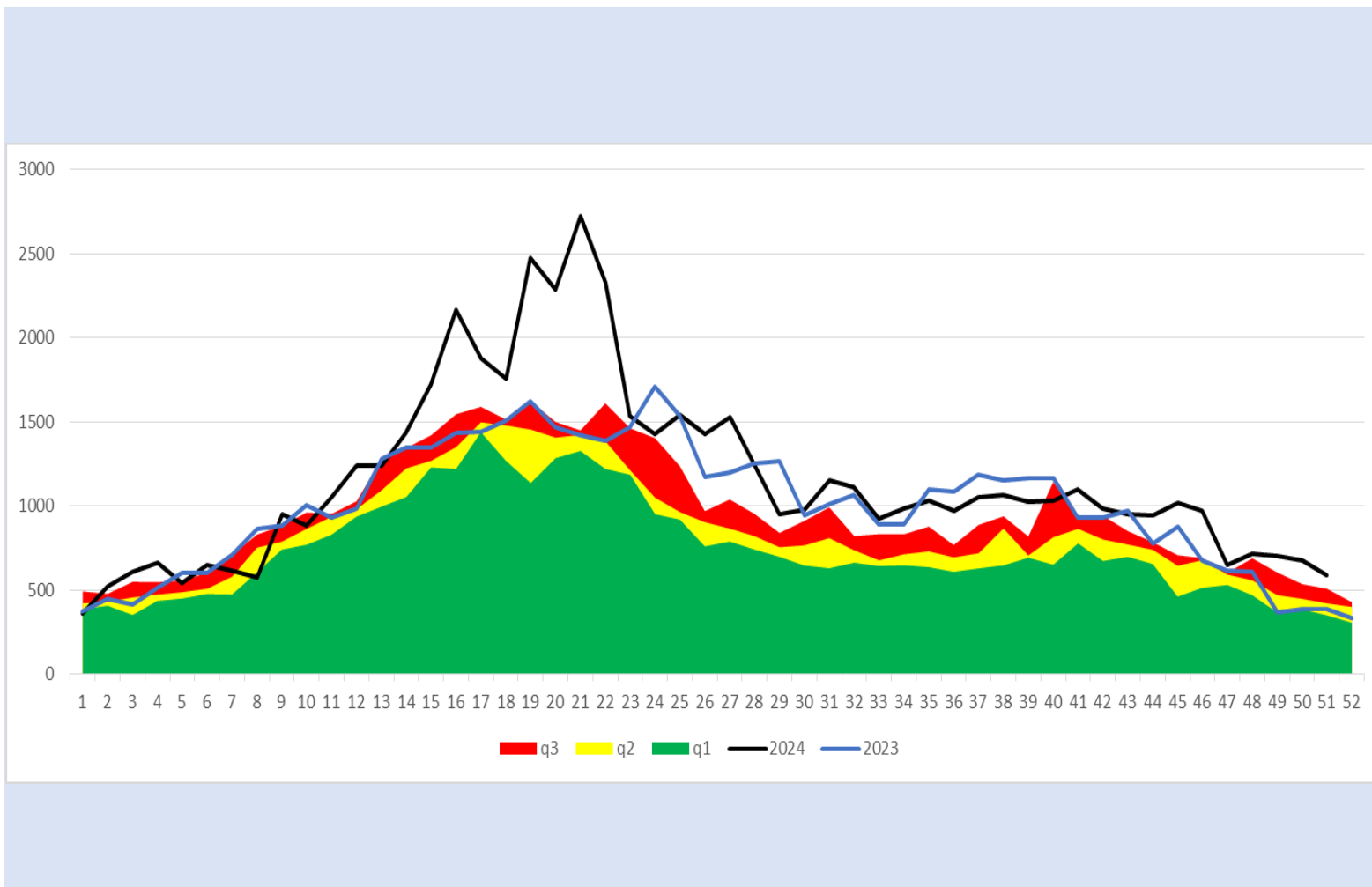

## Hepatitis Vírica Tipo A

q1

mediana

q3

2023

2024

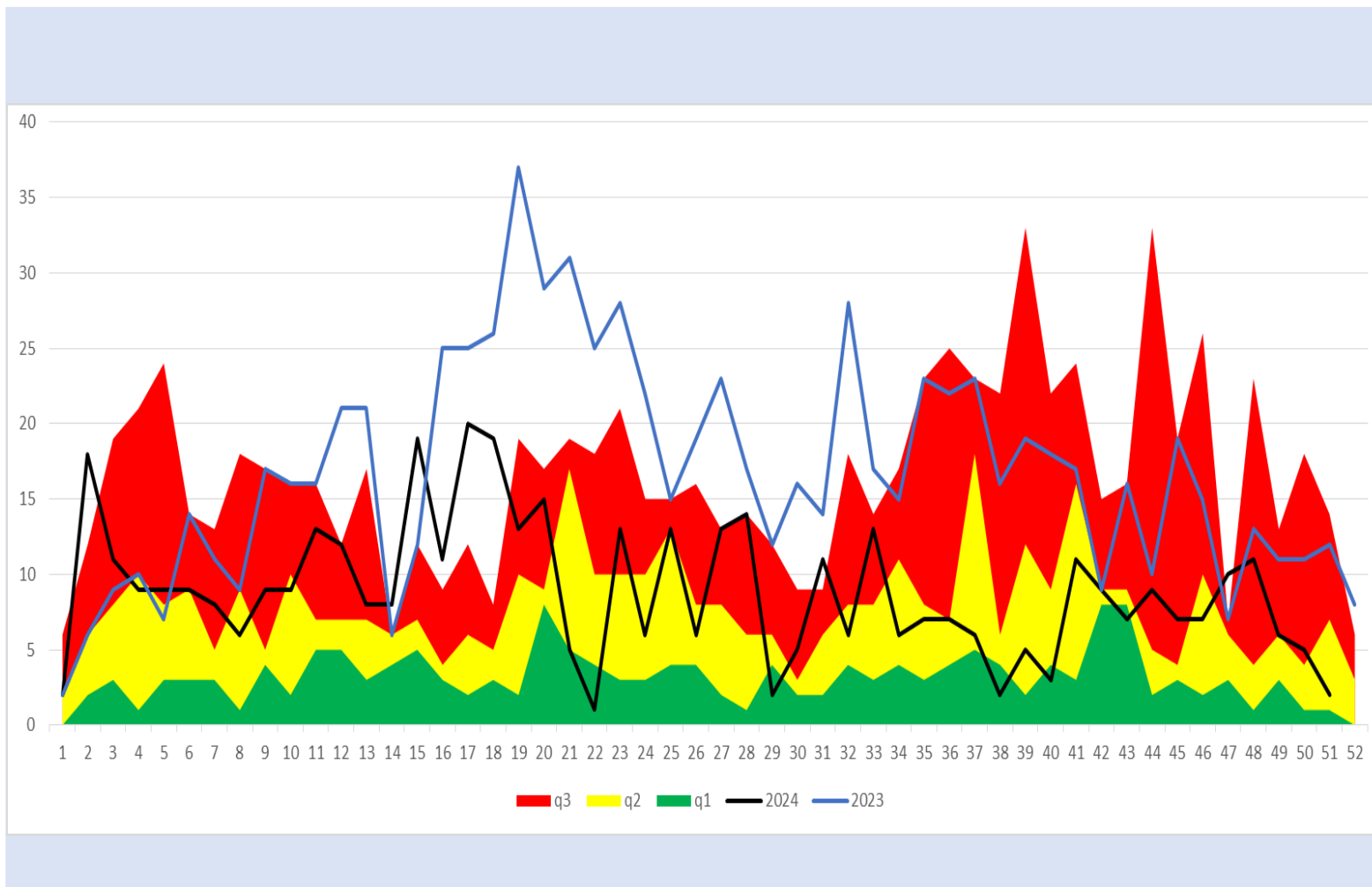

## Sífilis Adquirida

q1

mediana

q3

2023

2024

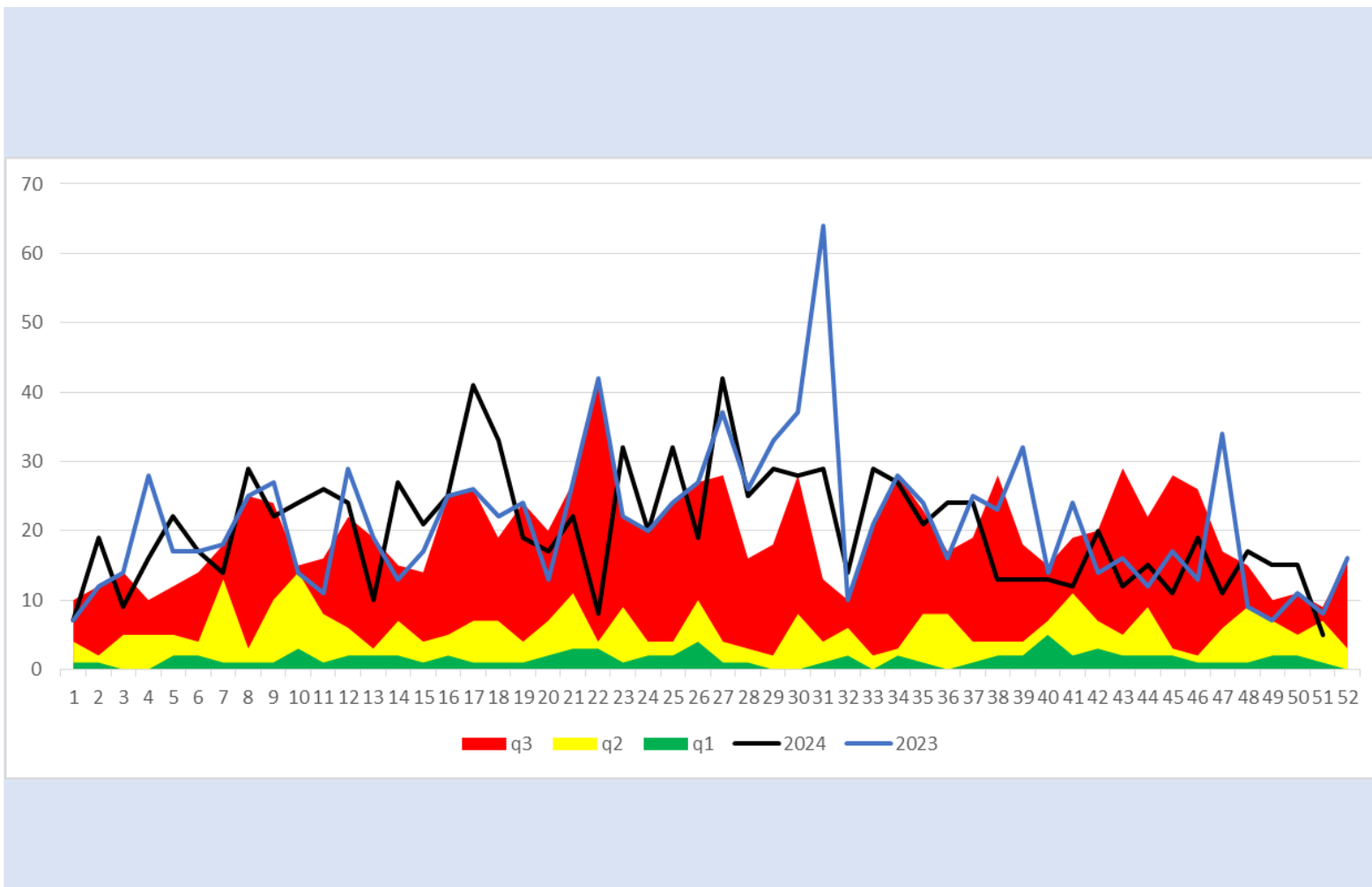

# Tuberculosis Respiratoria

q1

mediana

q3

2023

2024

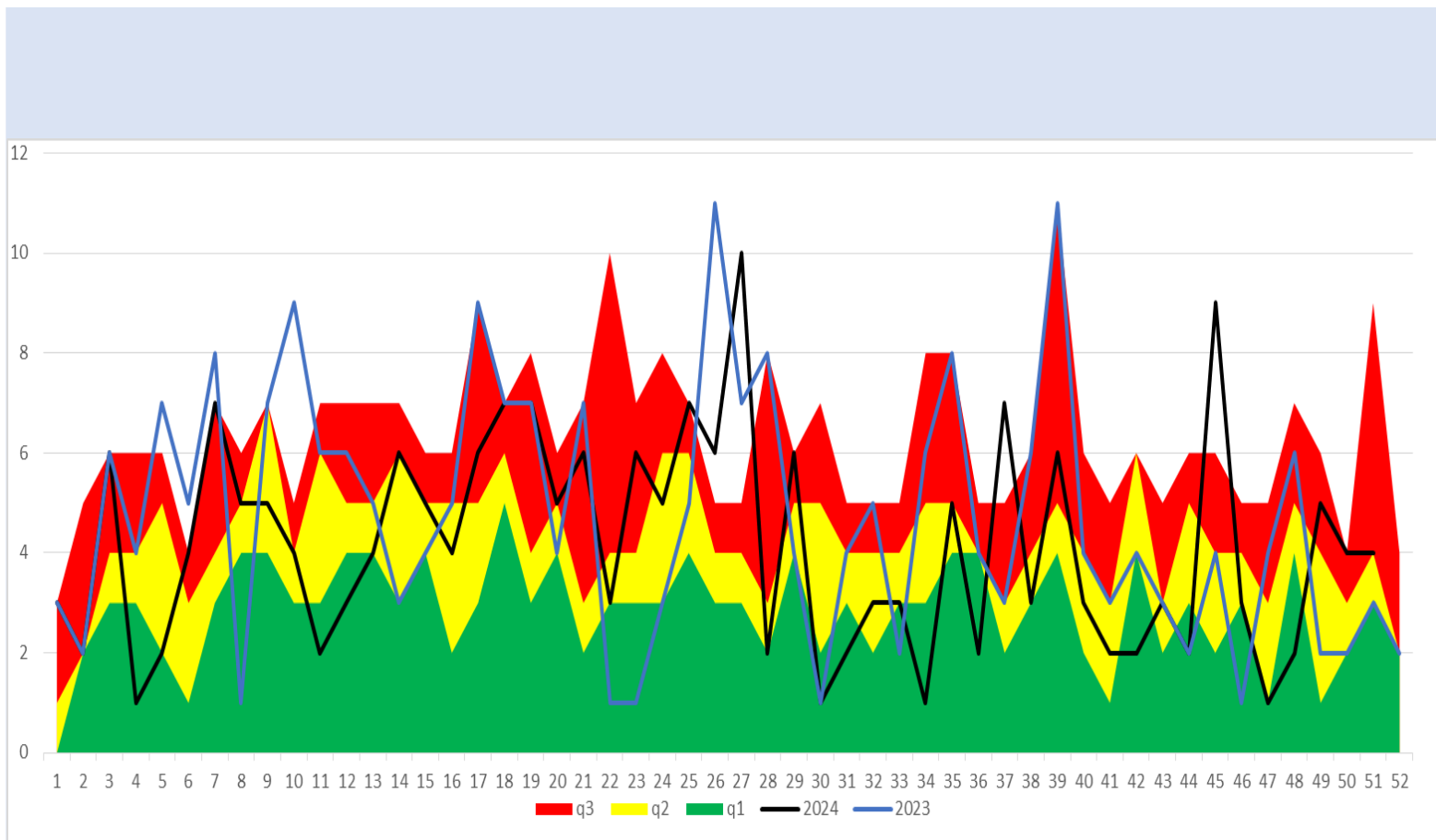



# Infección por Virus de la Inmunodeficiencia Humana

q1

mediana

q3

2023

2024

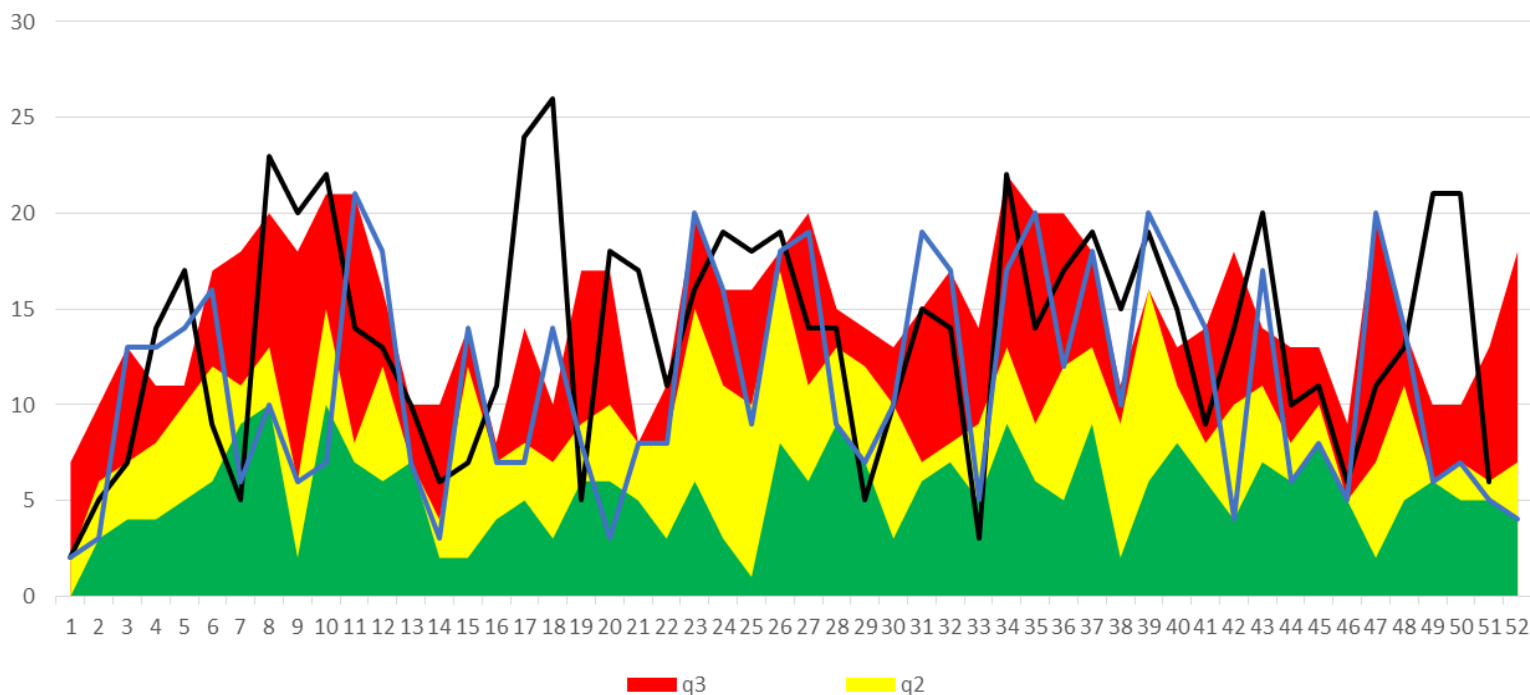

q1

mediana

q3

2023

2024

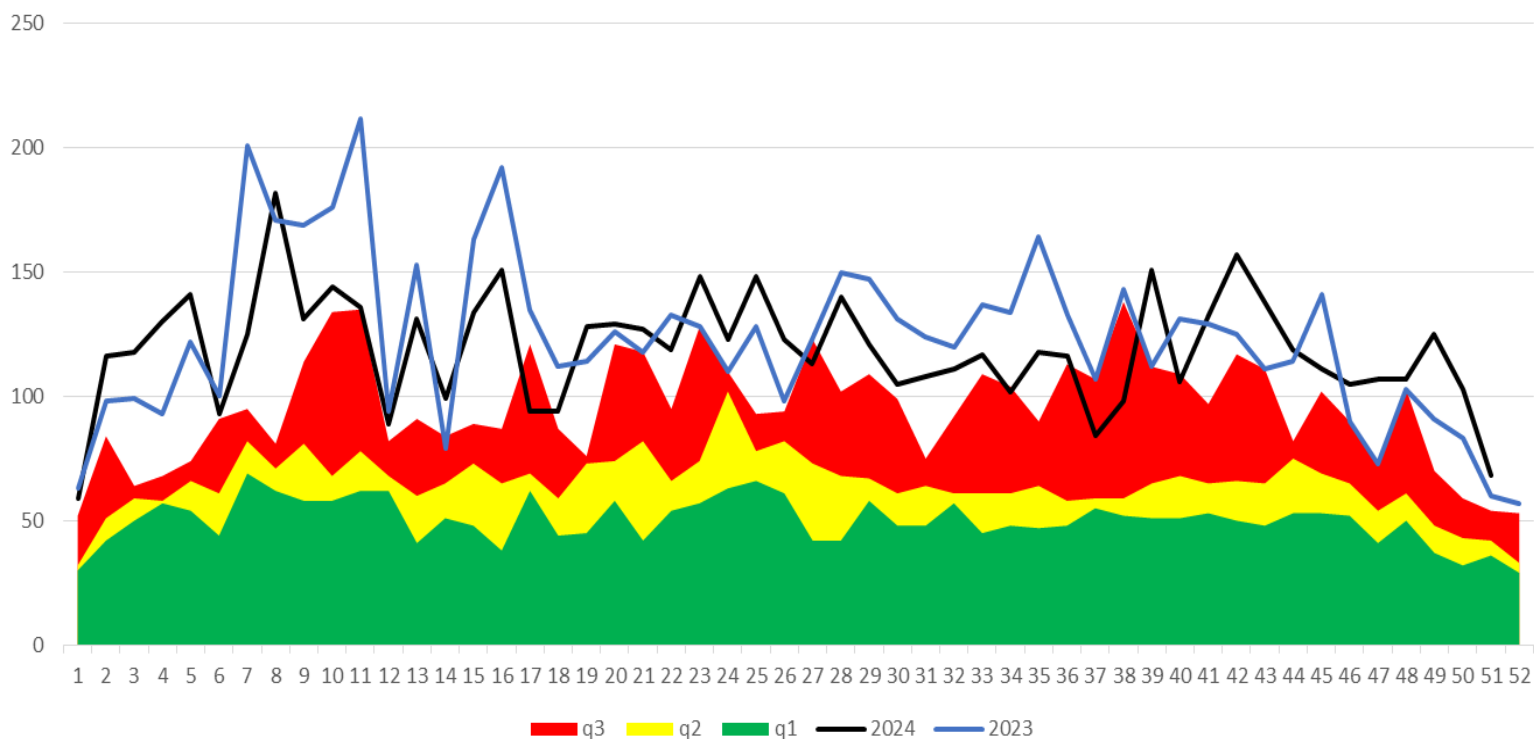



q1

mediana

q3

2023

2024

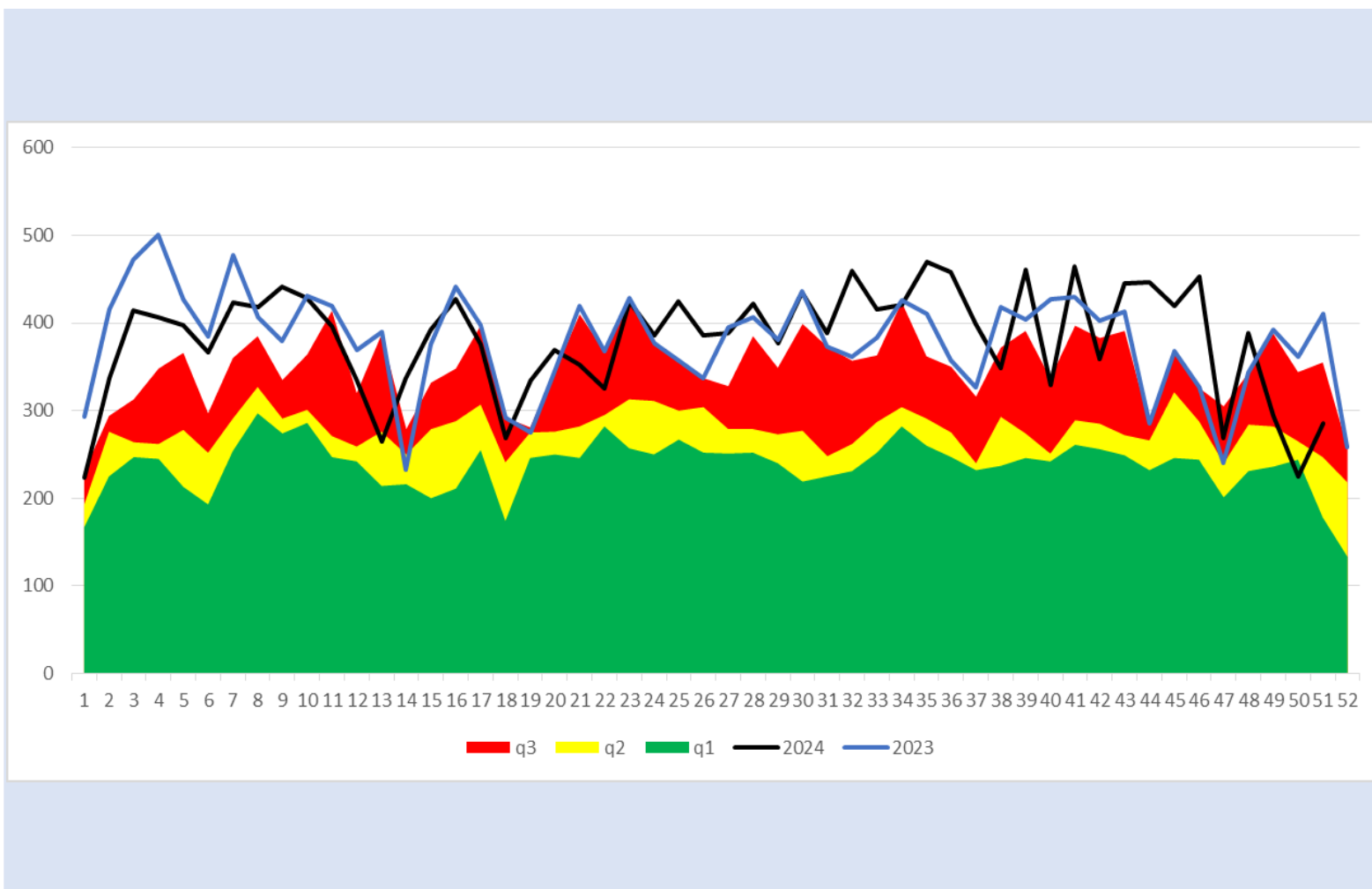

# Varicela

q1

mediana

q3

2023

2024

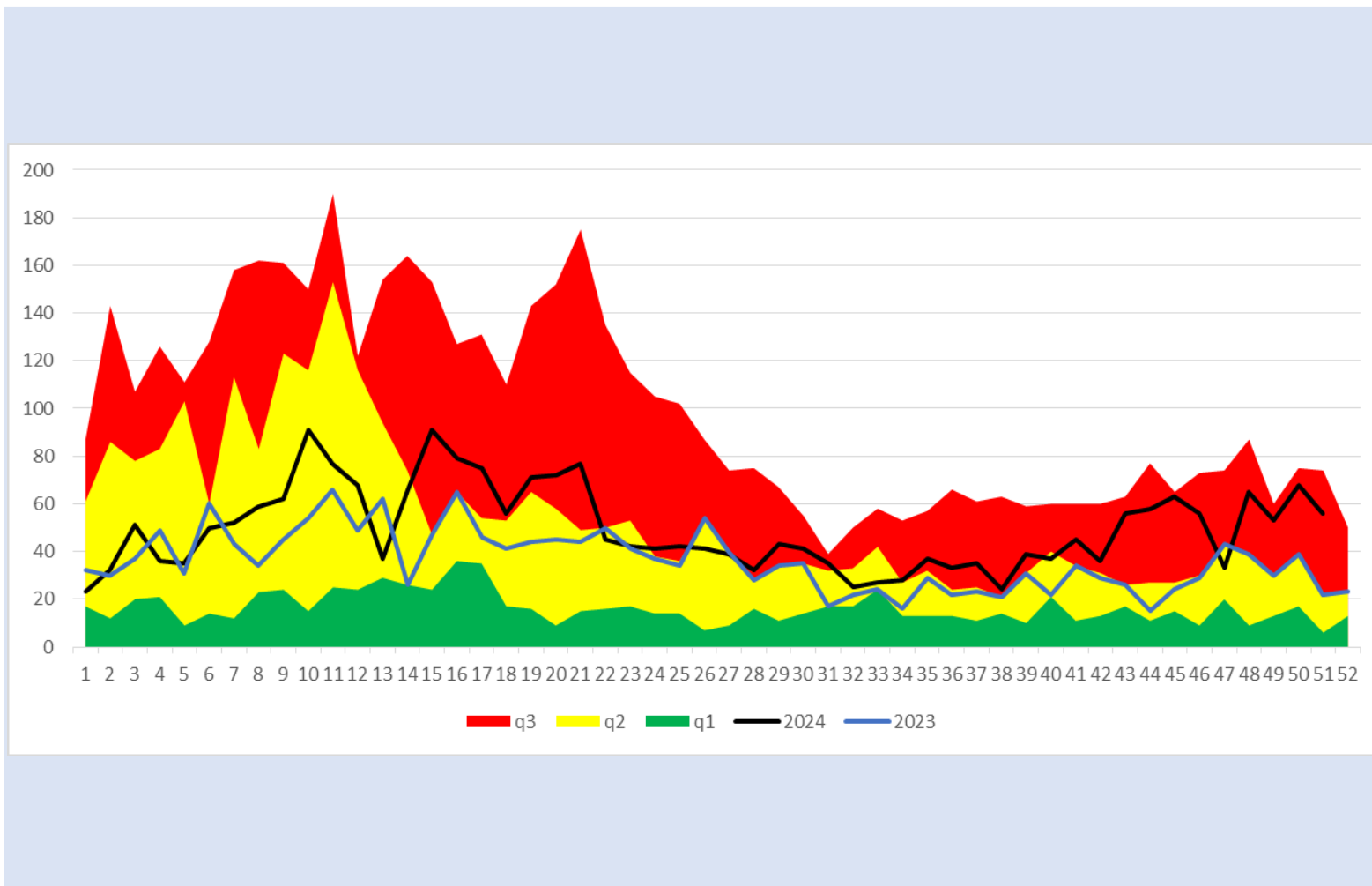

## Dengue (no grave, con signos de alarma y grave)

q1

mediana

q3

2023

2024

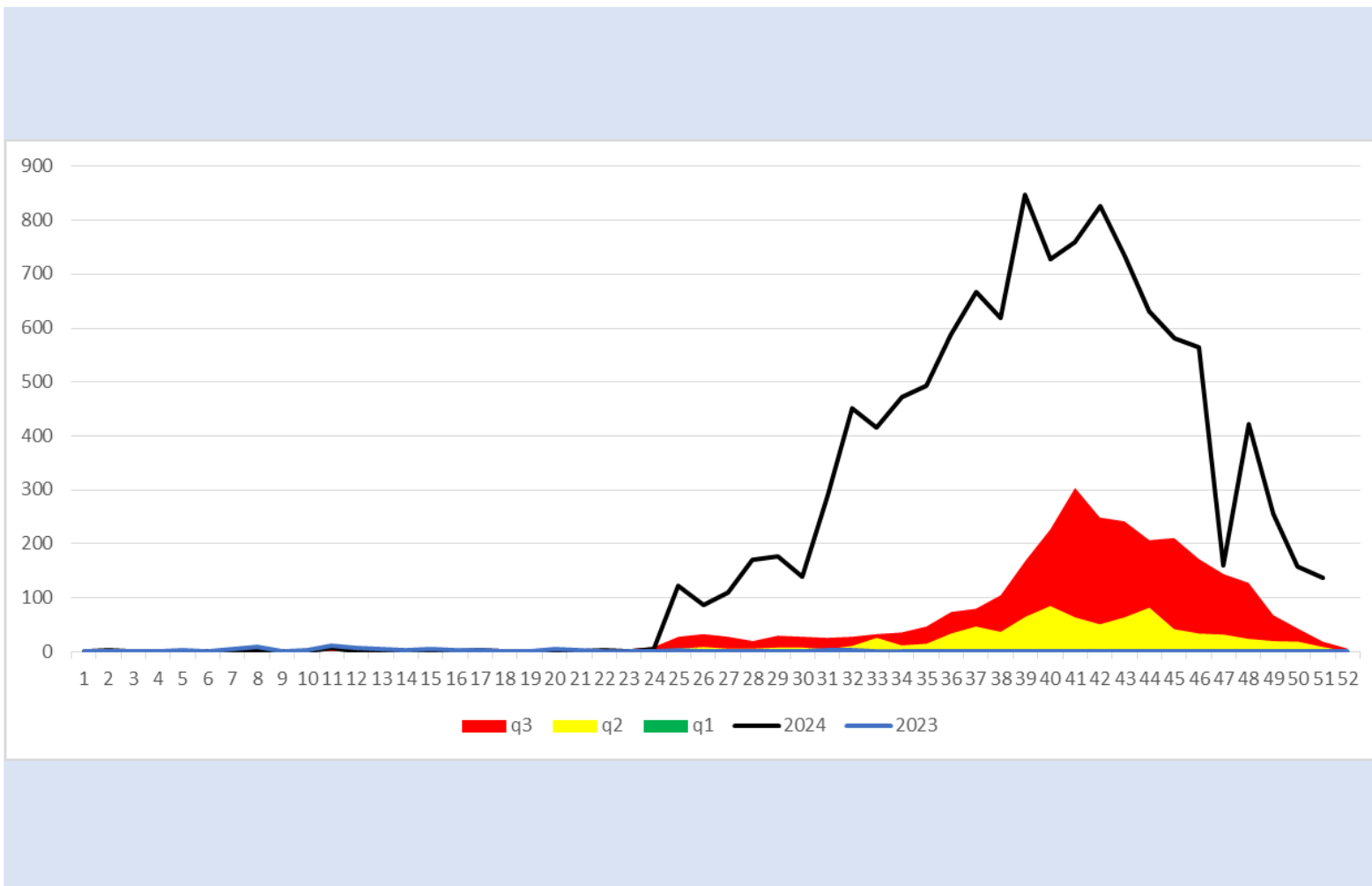



**SALUD**  
SECRETARÍA DE SALUD

## **DIRECTORIO**

### **Coordinador General de Salud Pública**

Dr. José Felipe Carranco Escalona

### **Directora General de Prevención y Promoción de la Salud**

Dra. Silvia Ibarra Sánchez

### **Encargada de Despacho de la Dirección de Vigilancia Epidemiológica, Enfermedades Emergentes y Reemergentes**

Dra. Fátima Melchor Márquez

### **Elaboración**

### **Coordinador Estatal de Vigilancia Epidemiológica**

Dr. José Carlos Lona Aguayo



**Salud**  
Secretaría de Salud