



El mejor de todo el país

Boletín Epidemiológico Guanajuato

Semana Epidemiológica No.2
del 7 al 13 de enero del 2024





10 Principales Causas de Morbilidad y Tasa de Incidencia en Guanajuato 2023-2024

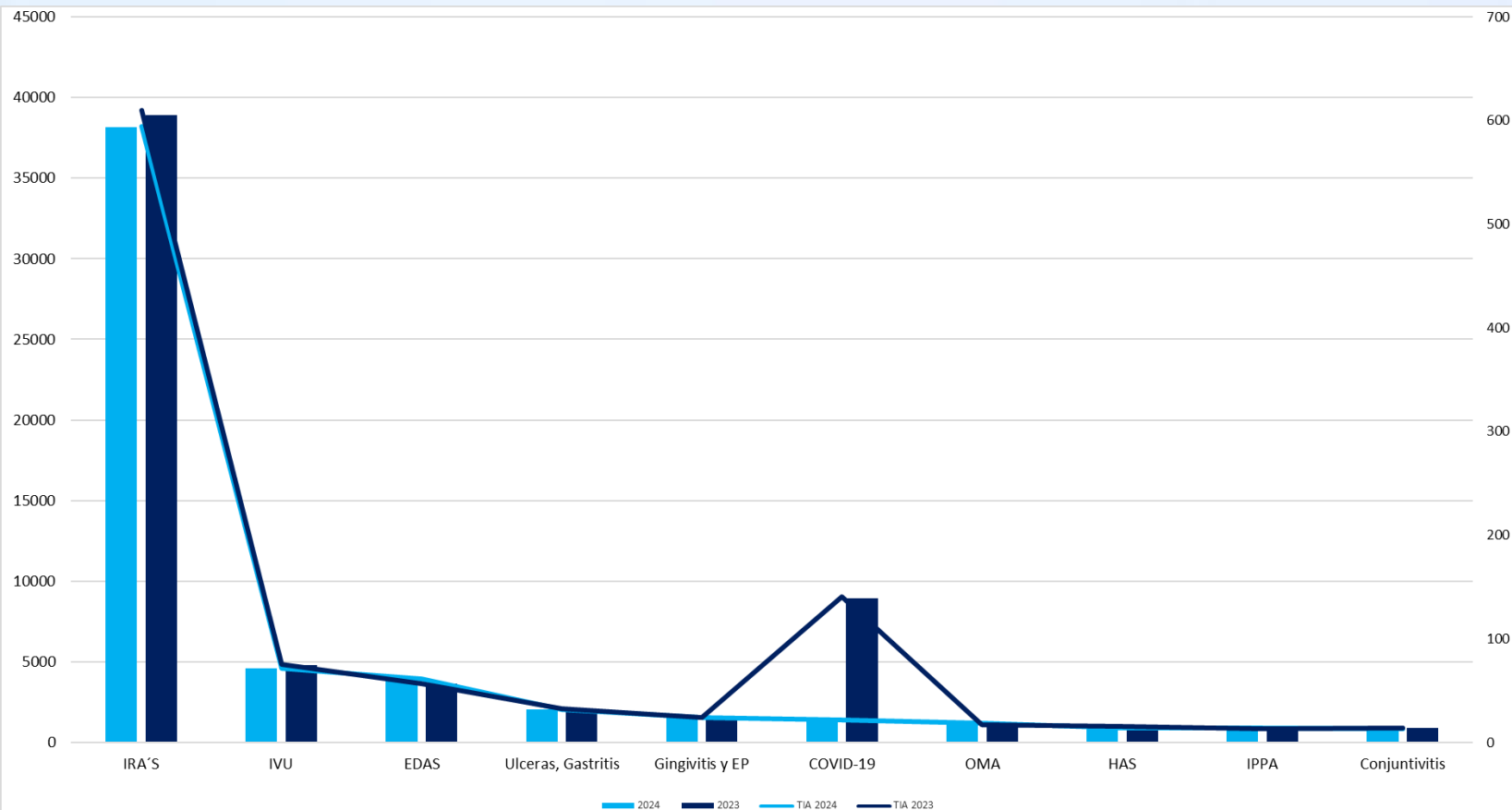

10 Principales Causas de Morbilidad y Tasa de Incidencia en Mujeres, 2023-2024

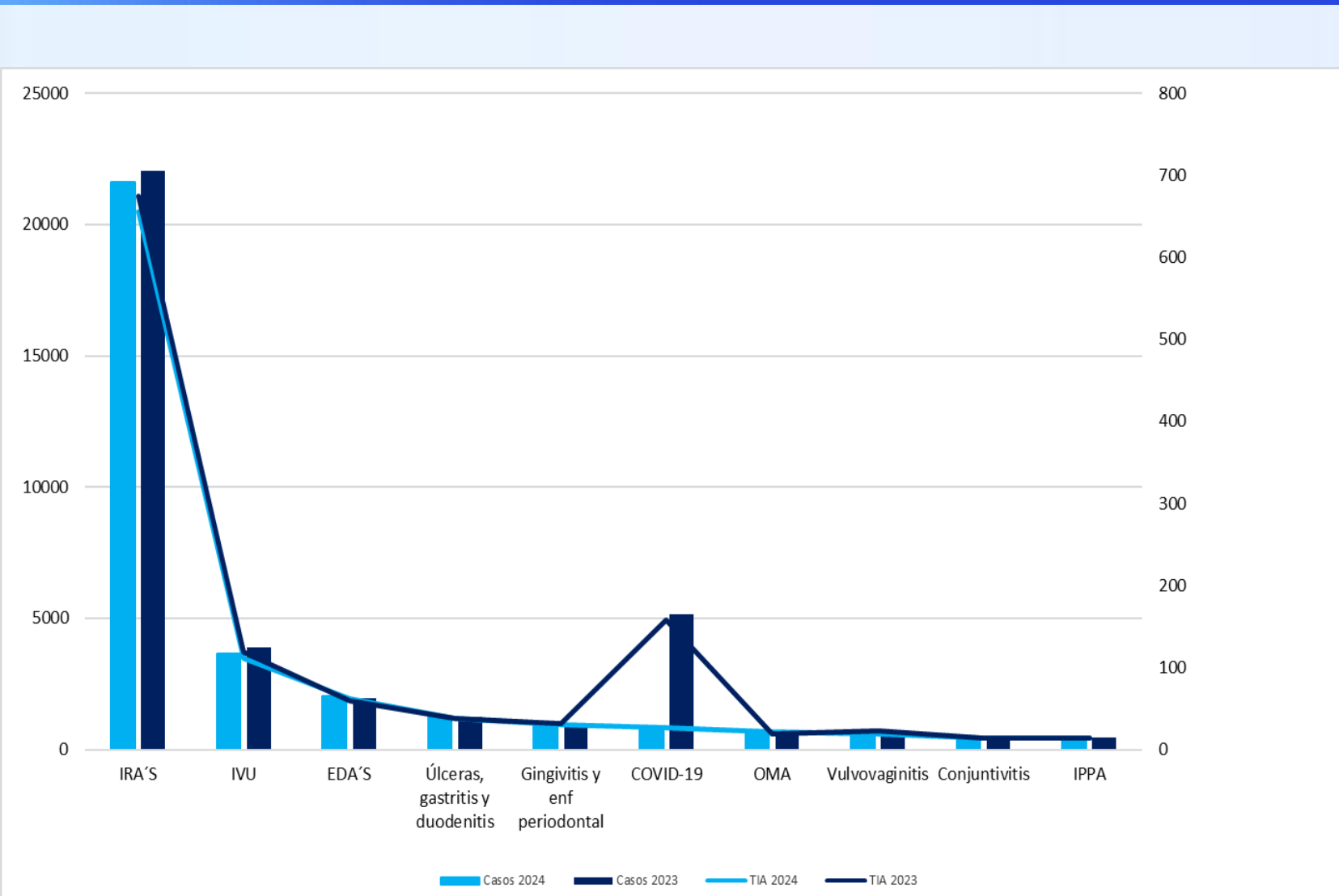

10 Principales Causas de Morbilidad y Tasa de Incidencia en Hombres, 2023-2024

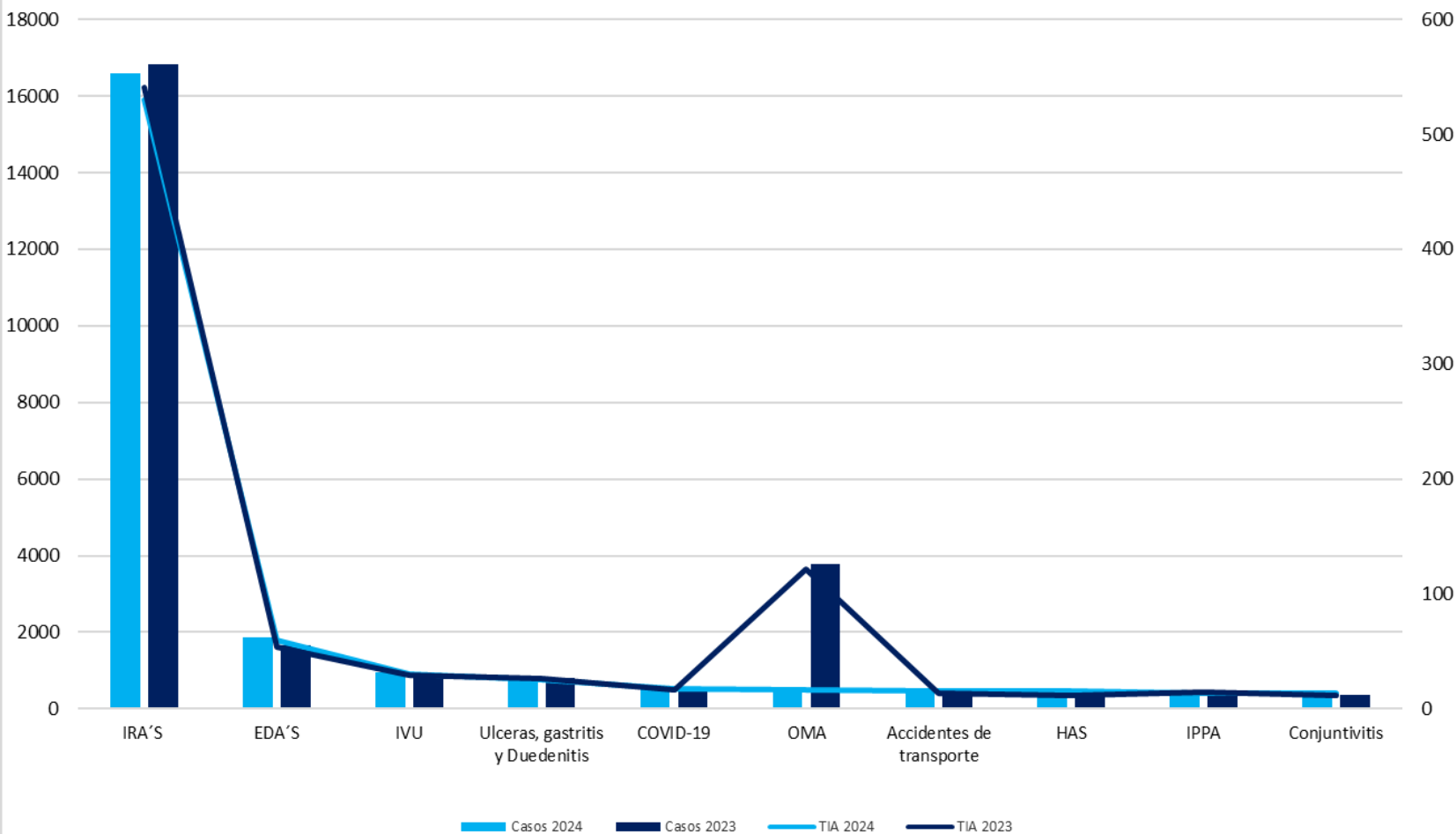

10 Principales Causas de Morbilidad y Tasa de Incidencia en menores de 5 años, 2023-2024

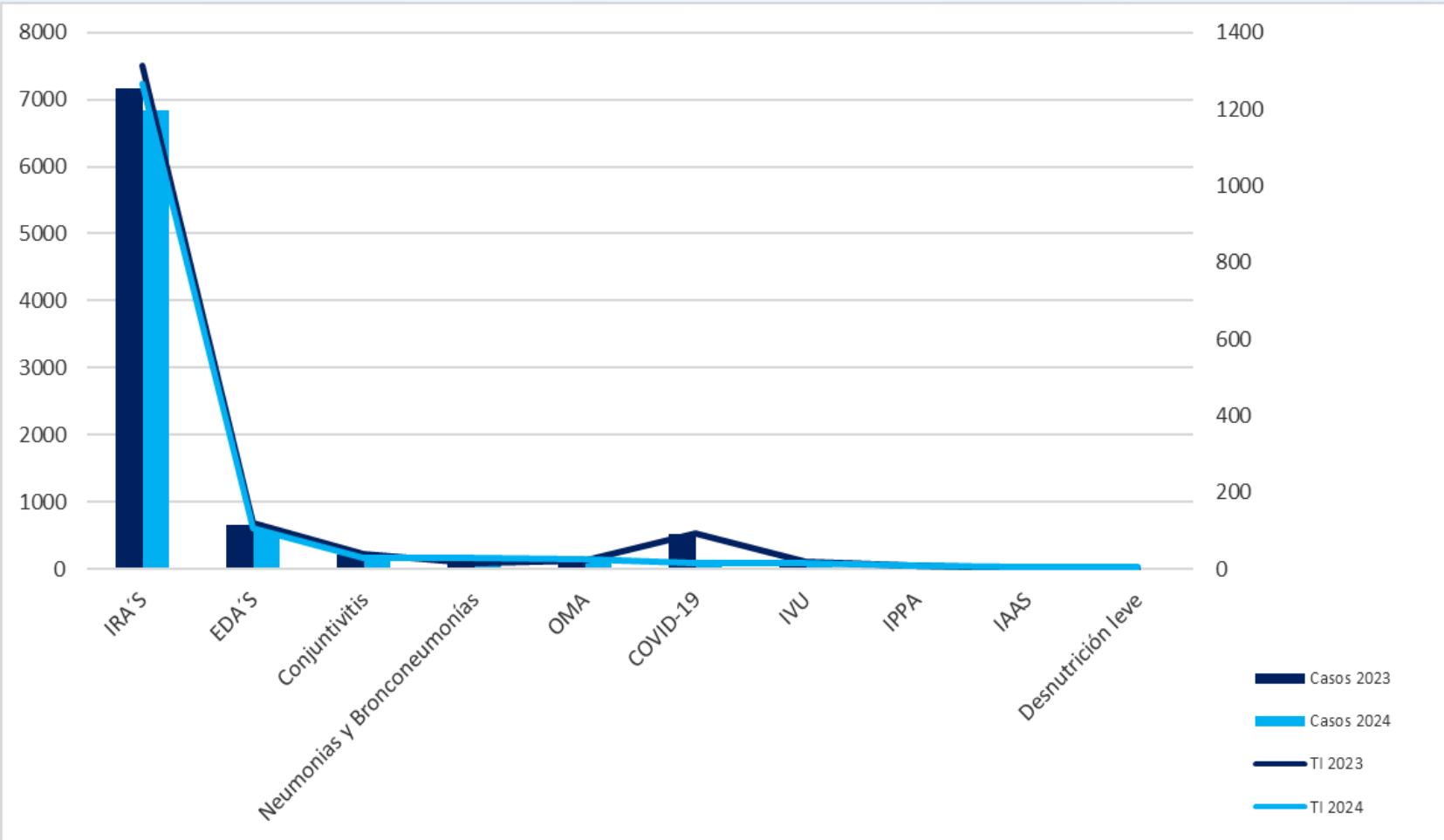

Morbilidad y Tasa de Incidencia por Grupo de Edad 2023-2024

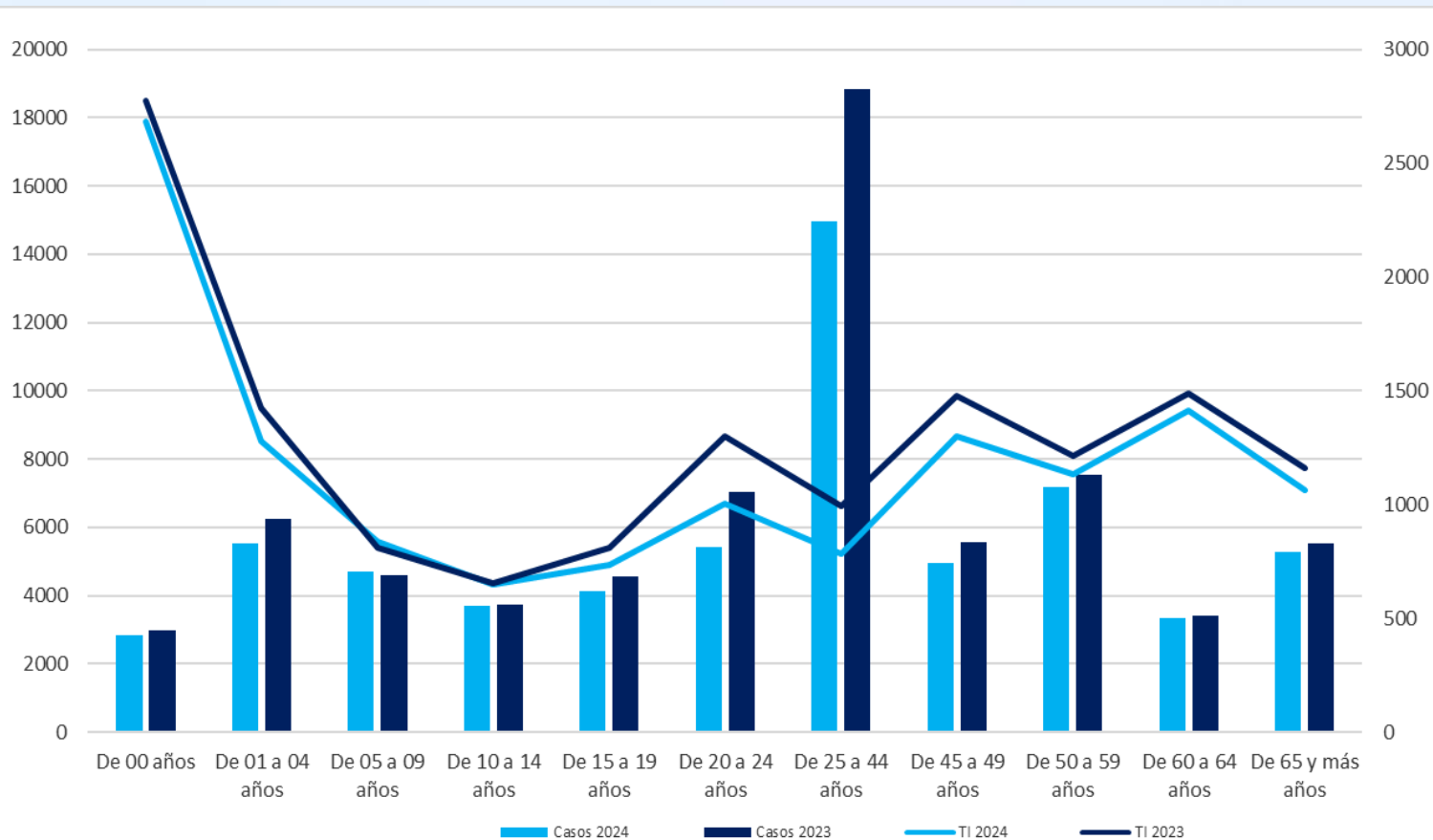



Municipios con Mayor Tasa de Incidencia de Casos Nuevos de Enfermedad 2023-2024

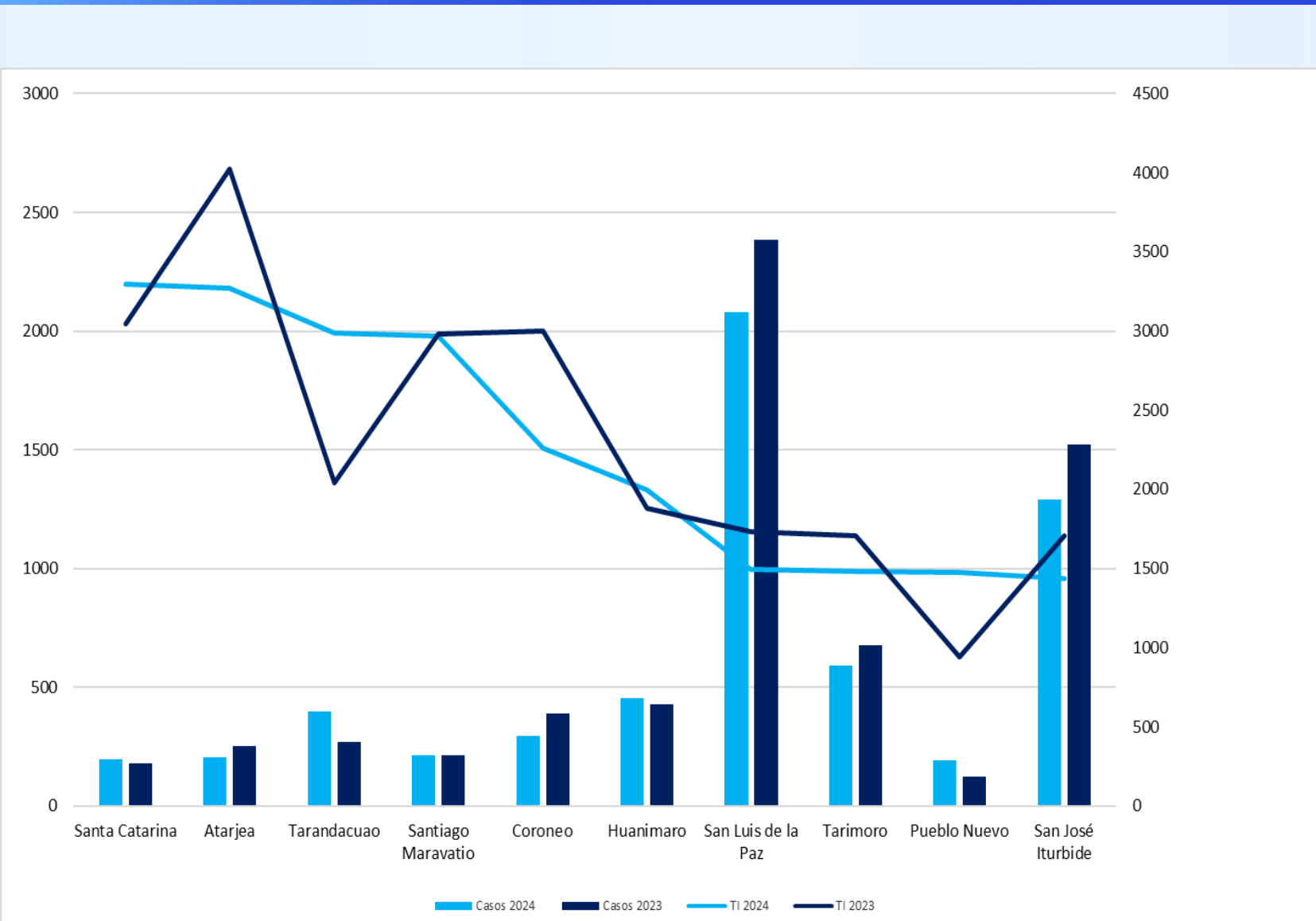

Notificación de Casos Nuevos de Enfermedad por Institución en Guanajuato, 2023-2024

Comparativo de Notificación por Institución, 2023-2024

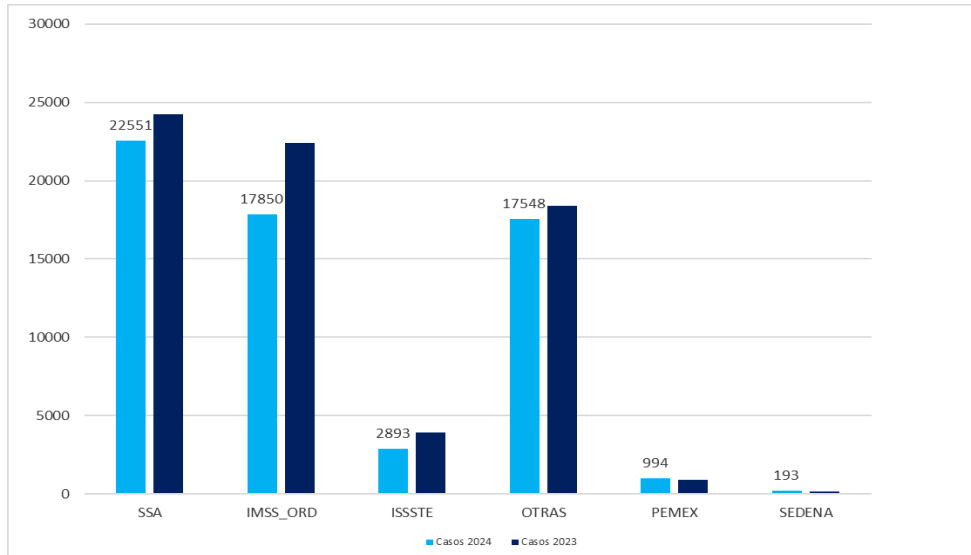

Institución	Unidades Médicas	%
ISAPEG	612	58.9
IMSS_ORD	50	4.8
ISSSTE	40	3.9
PRIVADAS	334	32.2
PEMEX	1	0.1
SEDENA	1	0.1
GUANAJUATO	1,038	100.0

Distribución Porcentual de Notificación por Institución en el año 2024

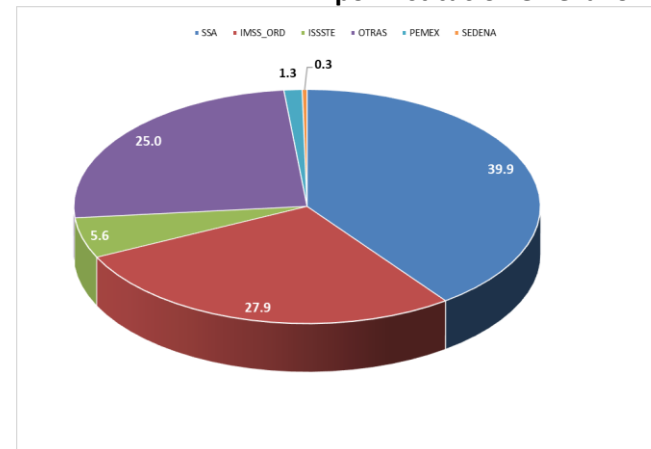

Notificación de Casos Nuevos de Enfermedad por Jurisdicción Sanitaria en Guanajuato, 2023-2024

Comparativo de Notificación por Jurisdicción Sanitaria , 2023-2024

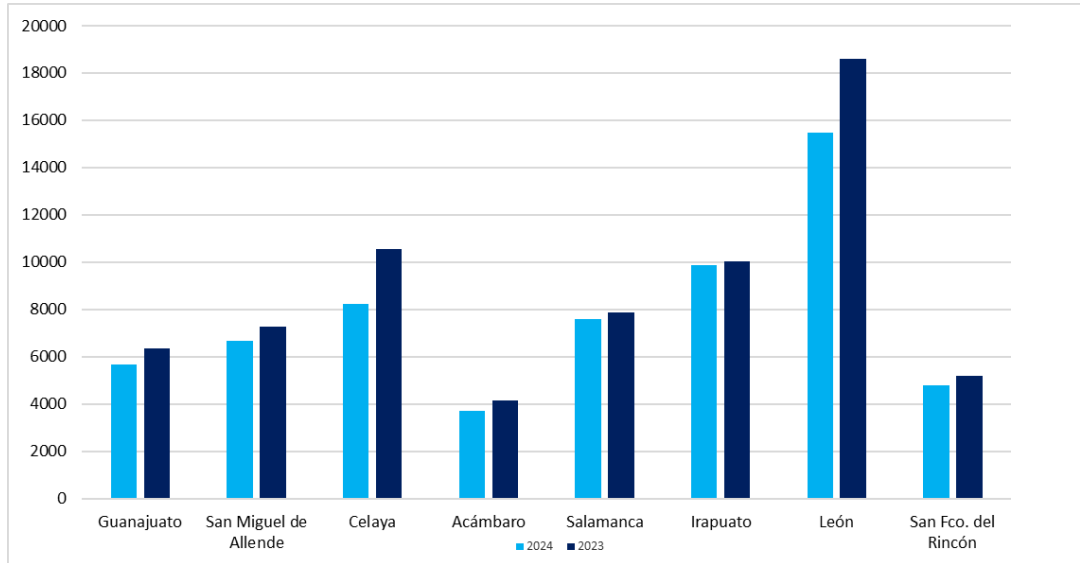

Distribución Porcentual de Notificación por Jurisdicción Sanitaria en el año 2024

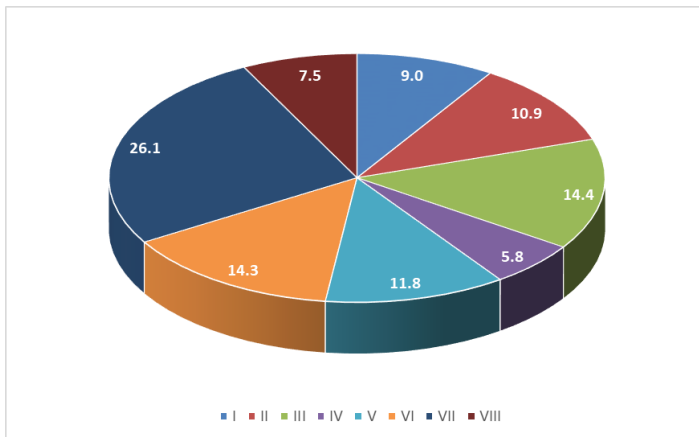

Jurisdicción Sanitaria	Unidades Médicas	%
Guanajuato	110	10.5
San Miguel de Allende	128	12.4
Celaya	146	14.1
Acámbaro	96	9.3
Salamanca	118	11.4
Irapuato	158	15.3
León	201	19.3
San Fco. del Rincón	81	7.8
Estatal	1,038	100



Morbilidad General y Tasa de Incidencia por Entidad Federativa, en el año 2024

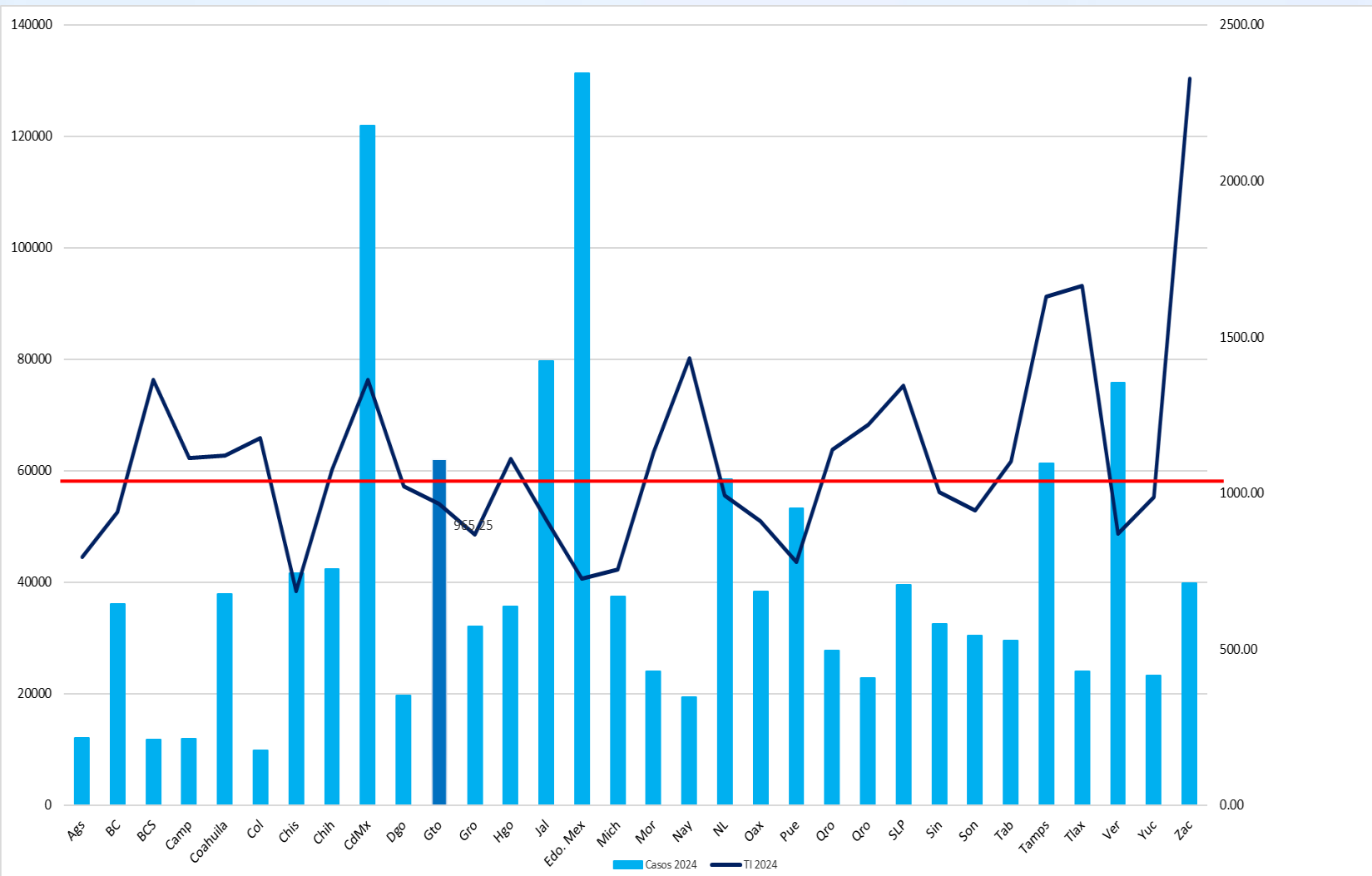

TIN=1,000.43

20 Principales Causas de Morbilidad en Guanajuato 2023-2024

No.	Diagnóstico	Semana 2	Acumulado 2024	Acumulado 2023	Diferencia %
1	Infecciones respiratorias agudas	20,073	38,181	38,887	-1.8
2	Infección de vías urinarias	2,661	4,614	4,793	-3.7
3	Infecciones intestinales por otros organismos	2,066	3,920	3,625	8.1
4	Úlceras, gastritis y duodenitis	1,109	2,033	2,074	-2.0
5	Gingivitis y enfermedad periodontal	918	1,528	1,529	-0.1
6	COVID-19	1,064	1,408	8,950	-84.3
7	Otitis media aguda	578	1,189	1,081	10.0
8	Hipertensión arterial	537	898	987	-9.0
9	Intoxicación por picadura de alacrán	521	884	818	8.1
10	Conjuntivitis	493	858	906	-5.3
11	Obesidad	464	765	902	-15.2
12	Accidentes de transporte	366	758	652	16.3
13	Vulvovaginitis	415	630	743	-15.2
14	Diabetes tipo 2	337	561	709	-20.9
15	Neumonías y bronconeumonías	211	458	284	61.3
16	Heridas por arma de fuego y punzocortantes	213	272	161	68.9
17	Faringitis y amigdalitis estreptococicas	110	259	211	22.7
18	Influenza	23	235	80	193.8
19	Mordeduras por perro	116	197	279	-29.4
20	Depresión	116	175	161	8.7

20 Principales Causas de Morbilidad en México 2023-2024

No.	Diagnóstico	Semana 2	Acumulado 2023	Acumulado 2022	Diferencia %
1	Infecciones respiratorias agudas	404,013	780,581	827,752	-5.7
2	Infecciones intestinales por otros organismos	56,852	110,481	109,401	1.0
3	Infección de vías urinarias	53,138	96,765	110,813	-12.7
4	Gingivitis y enfermedad periodontal	17,819	30,275	35,838	-15.5
5	Úlceras, gastritis y duodenitis	16,216	29,725	34,140	-12.9
6	Conjuntivitis	14,711	26,502	28,669	-7.6
7	Otitis media aguda	9,807	20,584	22,627	-9.0
8	Obesidad	11,496	20,026	26,859	-25.4
9	Hipertensión arterial	10,801	19,452	23,408	-16.9
10	COVID-19	8,385	14,510	157,116	-90.8
11	Diabetes tipo 2	8,150	14,510	17,878	-18.8
12	Vulvovaginitis	8,233	14,286	17,640	-19.0
13	Faringitis y amigdalitis estreptocócicas	4,698	9,747	10,653	-8.5
14	Neumonías y bronconeumonías	4,427	8,974	7,370	21.8
15	Intoxicación por picadura de alacrán	3,819	7,333	7,112	3.1
16	Accidentes de transporte en vehículos con motor	3,226	6,973	7,021	-0.7
17	Asma	3,252	6,153	5,659	8.7
18	Insuficiencia venosa periférica	2,832	5,054	5,842	-13.5
19	Dengue no grave	2,912	4,681	1,050	345.8
20	Depresión	2,438	4,243	4,467	-5.0

Casos sospechosos, probables y confirmados, información preliminar.

Vigilancia Epidemiológica Especial Comparativo 2023-2024

No.	Infecciones de Transmisión Sexual	Semana 2	Acumulado 2024	Acumulado 2023	Diferencia %
1	Infección por el VIH	5	7	5	40.0
2	Hepatitis Virica B	0	-	-	-
3	Hepatitis Virica C	0	2	14	-85.7
4	Sífilis Adquirida	19	26	19	36.8
No.	Enfermedades Congénitas	Semana 2	Acumulado 2024	Acumulado 2023	Diferencia %
1	Anencefalia	0	-	-	-
2	Espina Bífida	0	-	-	-
3	Microfecalia	1	1	-	N/A
4	Sífilis congénita	1	2	0	N/A
No.	Micobacterias	Semana 2	Acumulado 2024	Acumulado 2023	Diferencia %
1	Tuberculosis Meningea	0	-	-	-
2	Tuberculosis Respiratoria	2	5	5	0.0
3	Tuberculosis otras formas	2	2	3	-33.3
4	Lepra	0	-	-	0.0
No.	Enfermedades Transmitidas por Vector	Semana 2	Acumulado 2024	Acumulado 2023	Diferencia %
1	Dengue no grave	6	10	0	N/A
2	Dengue con signos de alarma	3	5	0	N/A
3	Dengue grave	0	-	-	-
4	Zika	0	-	-	-
5	Intoxicación por Picadura de Alacran	521	884	818	8.1
6	Intoxicación Por Ponzña Animales	28	48	106	-54.7
7	Enfermedad de Chagas	0	-	-	N/A
No.	Otras Enfermedades Infeto-Contagiosas	Semana 2	Acumulado 2024	Acumulado 2023	Diferencia %
1	Hepatitis Virica A	18	20	8	150.0
2	Otras Hepatitis Viricas	0	0	1	N/A
3	Viruela Simica	0	0	1	-
4	Enteritis debida a rotavirus	1	1	1	0.0



Vigilancia Epidemiológica Especial Comparativo 2023-2024

No.	Zoonosis	Semana 2	Acumulado 2024	Acumulado 2023	Diferencia %
1	Cisticercosis	0	-	-	-
2	Toxoplasmosis	0	-	-	-
3	Brucelosis	1	2	3	-33.3
No.	Enfermedades Prevenibles por Vacunación	Semana 2	Acumulado 2024	Acumulado 2023	Diferencia %
1	Enfermedad Febril Exantemática	1	1	8	-87.5
2	Síndrome Coqueluchoide	3	3	7	-57.1
3	Tosferina	0	-	-	-
4	ESAVI's	0	1	0	N/A
5	Tetanos	0	-	-	-
6	Parálisis Flácida Aguda	2	3	2	50.0
No.	Enfermedades No Transmisibles	Semana 2	Acumulado 2024	Acumulado 2023	Diferencia %
1	Obesidad	464	765	902	-15.2
2	Diabetes Tipo 1	9	11	6	83.3
3	Diabetes Tipo 2	337	561	709	-20.9
4	Hipertensión Arterial	537	898	987	-9.0
5	Enfermedad Isquémica del Corazón	55	97	88	10.2
6	Enfermedad Cerebrovascular	55	106	92	15.2
7	Depresión	116	175	161	8.7
8	Hipotermia	0	-	-	-
9	Efectos del calor y de la luz	0	-	-	-
No.	Enfermedades Respiratorias	Semana 2	Acumulado 2024	Acumulado 2023	Diferencia %
1	COVID-19	1,064	1,408	8,950	-84.3
2	Influenza	116	197	279	-29.4
3	Neumonías y Bronconeumonías	211	458	284	61.3
4	EPOC	12	16	26	-38.5
5	Asma	73	127	102	24.5

Casos sospechosos, probables y confirmados, información preliminar.



Sistema de
SALUDGTO
El mejor de todo el país

Canales Endémicos Interés Epidemiológico

El mejor de todo el país

Infecciones Respiratorias Agudas

q1 mediana q3 2023 2024

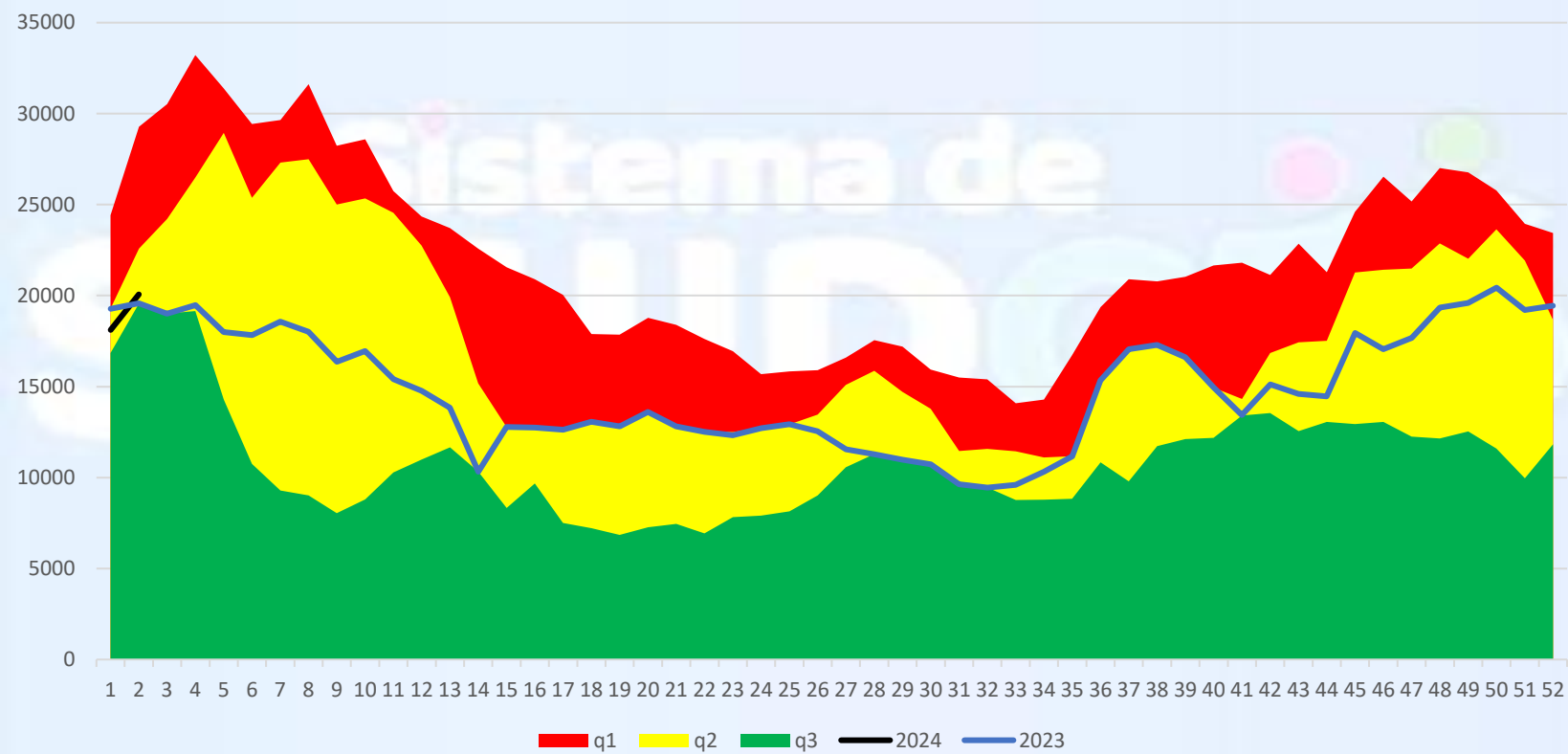

q1
mediana
q3
2023
2024

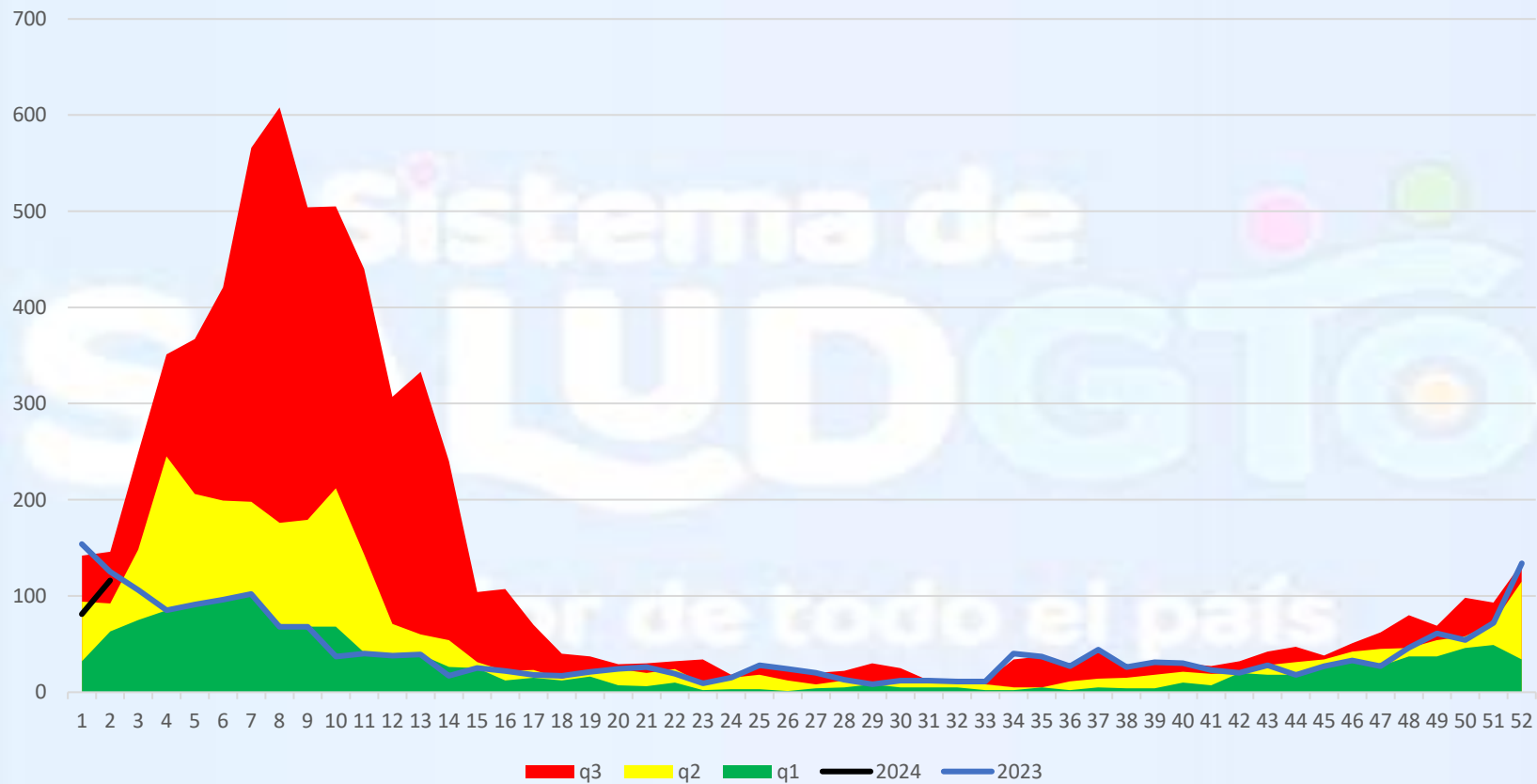

Neumonías y Bronconeumonías

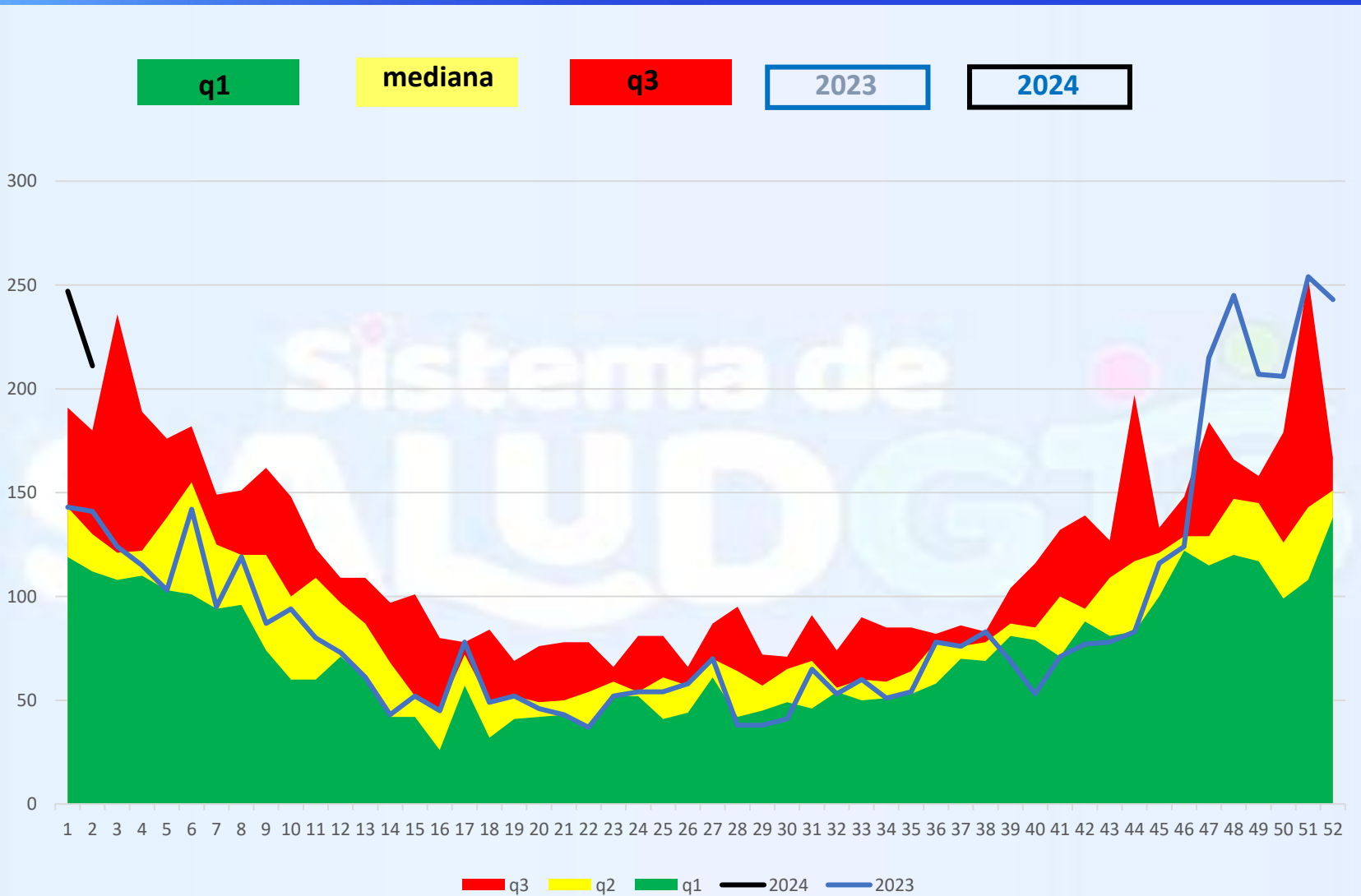

Infecciones Intestinales

q1

mediana

q3

2023

2024

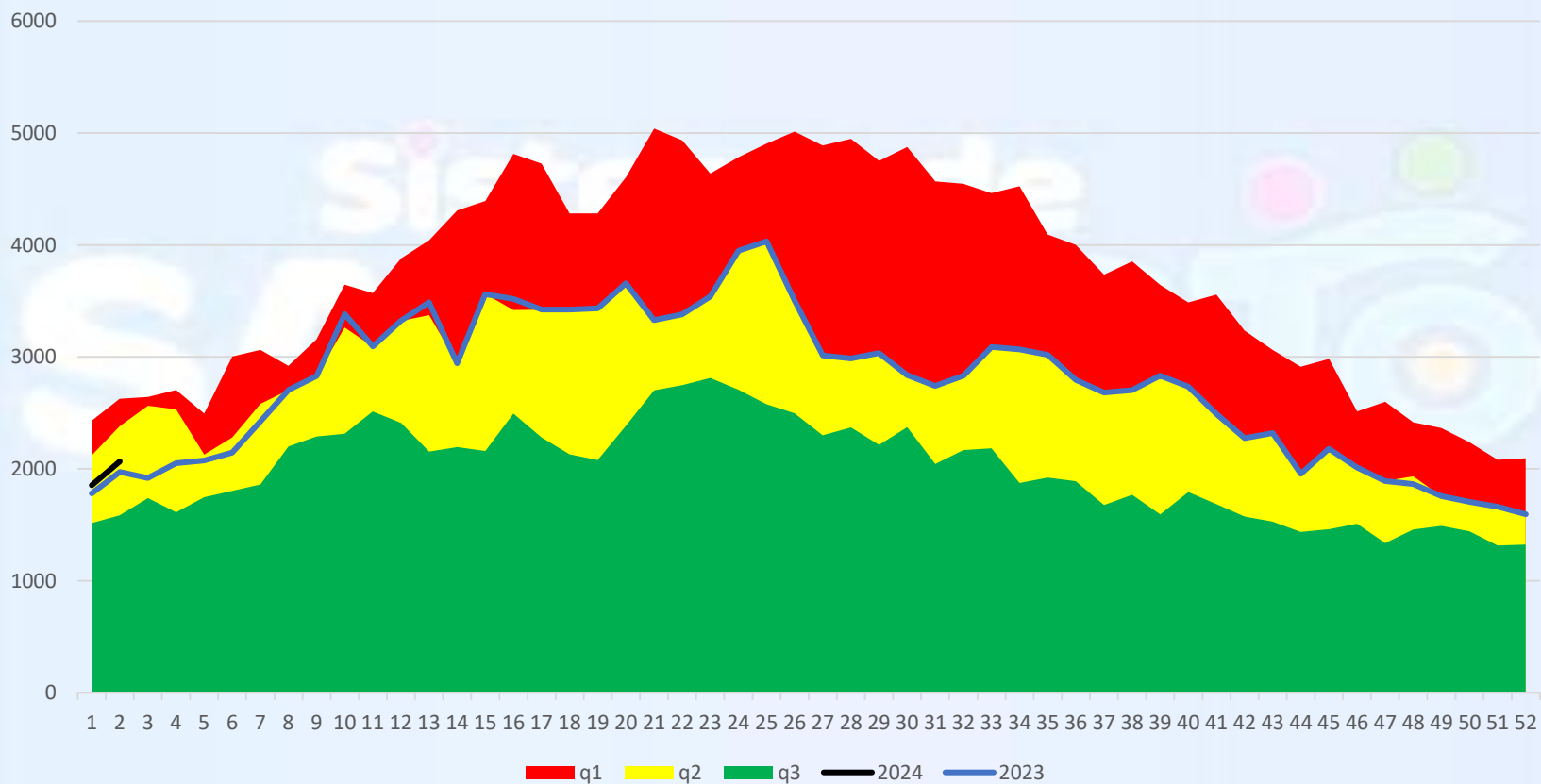

Intoxicación por Picadura de Alacrán

q1

mediana

q3

2023

2024

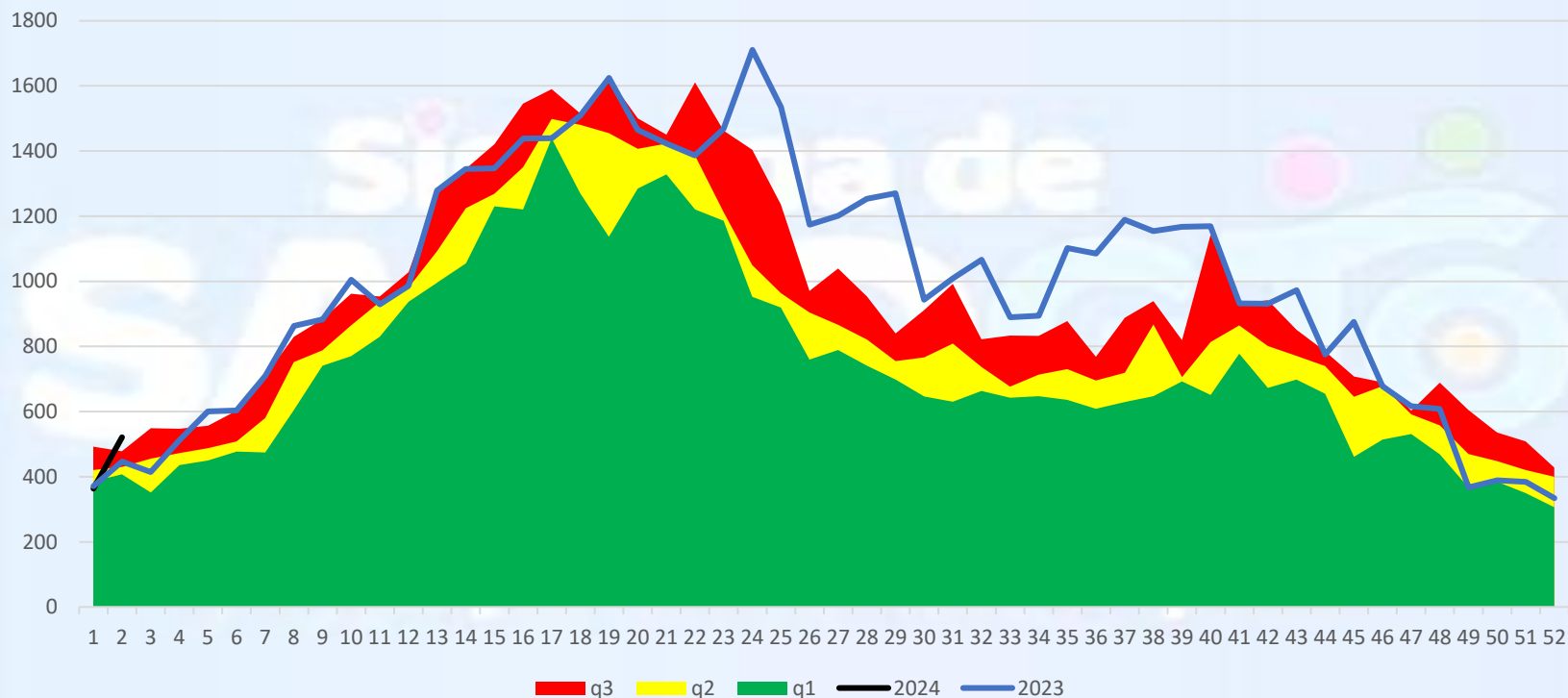

Hepatitis Vírica Tipo A

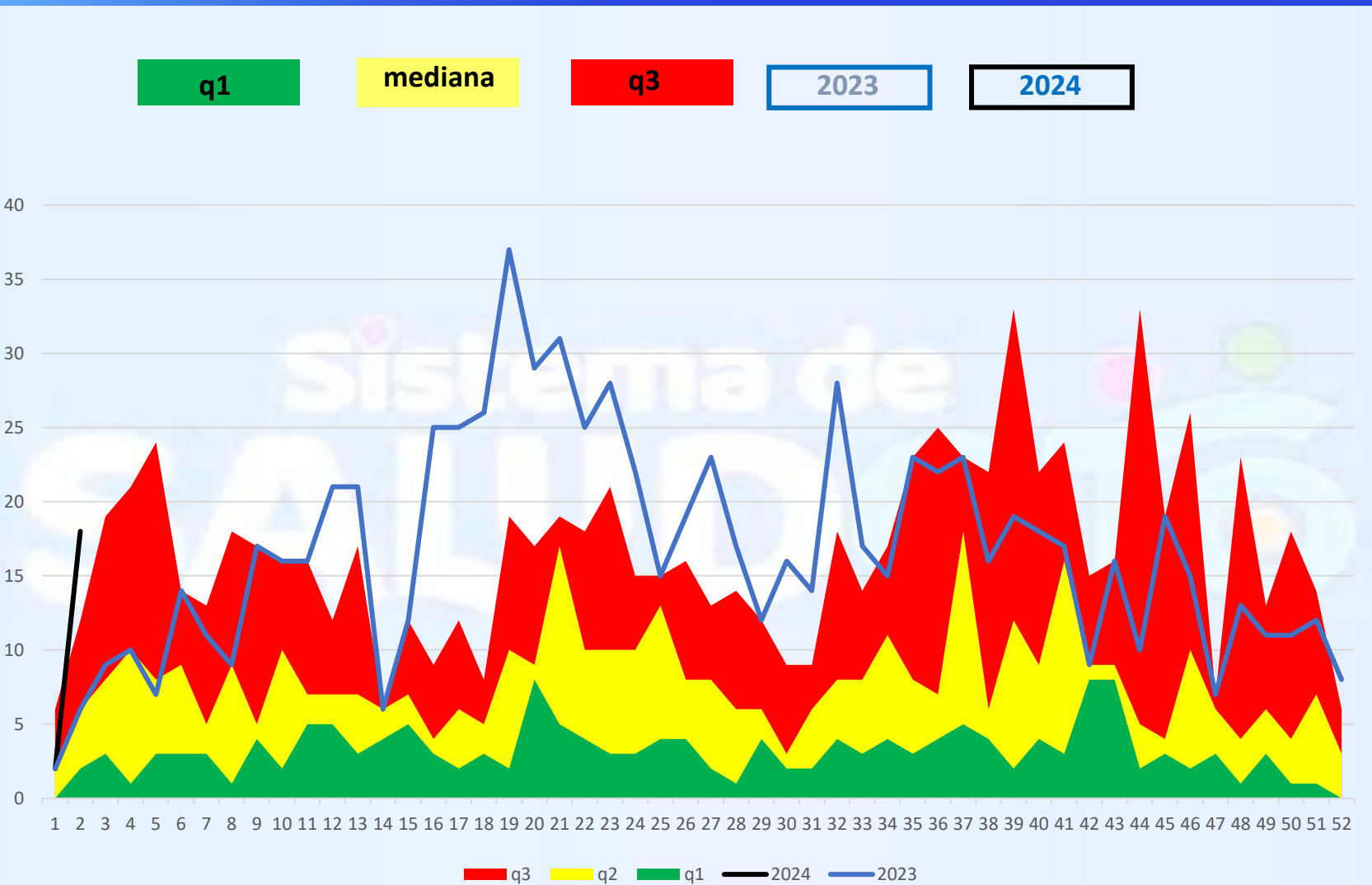

Sífilis Adquirida

q1

mediana

q3

2023

2024

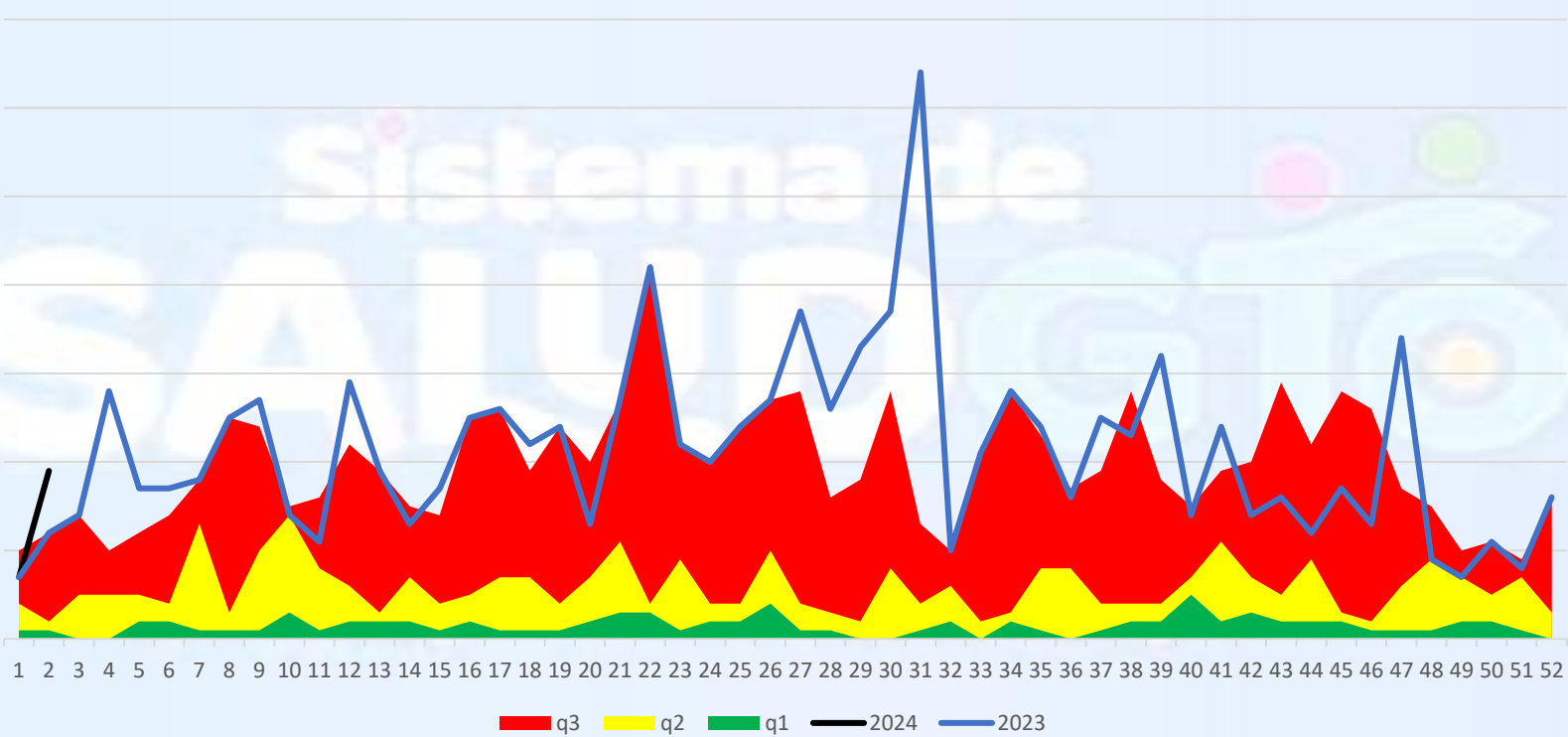

Tuberculosis Respiratoria

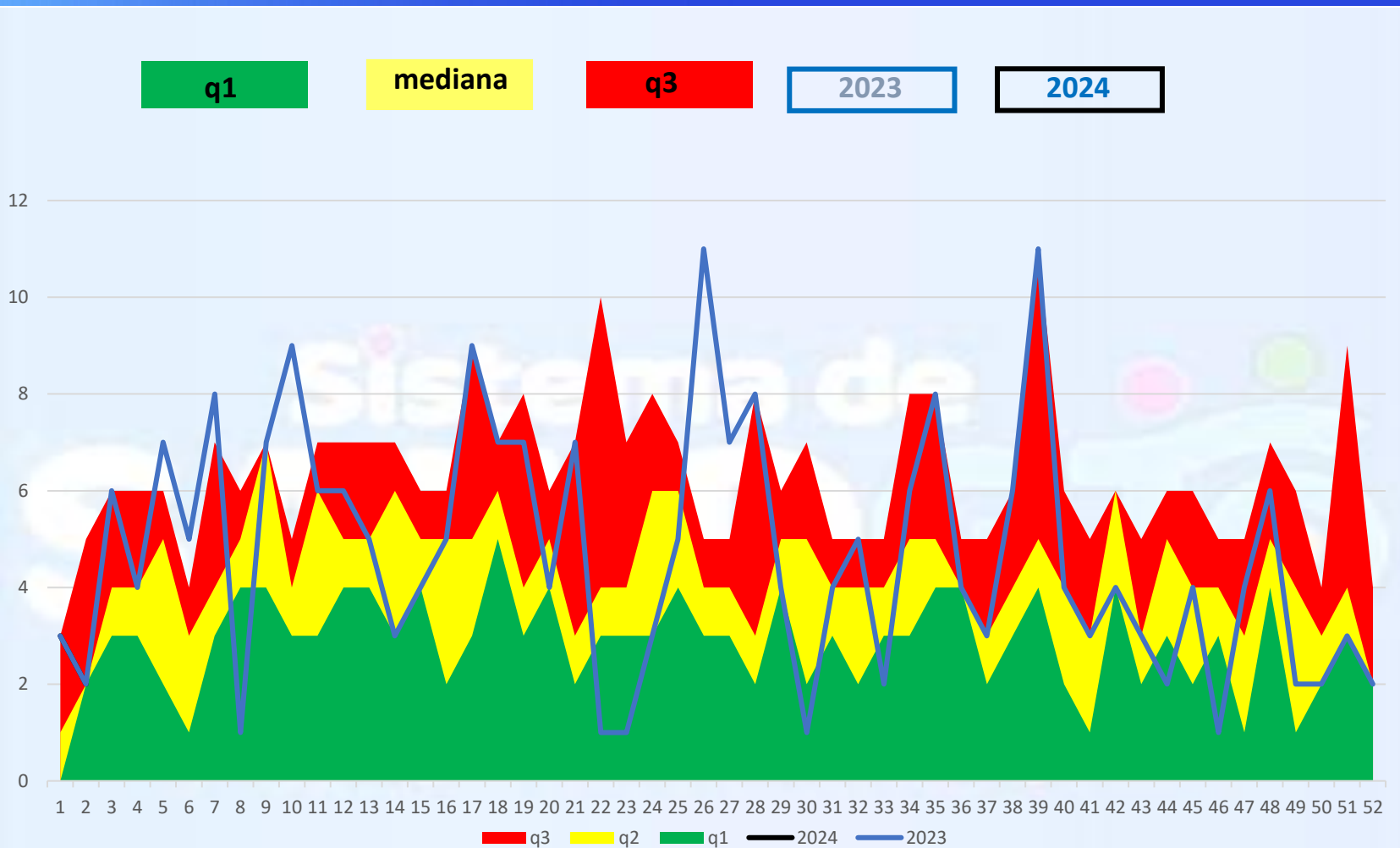

Infección por Virus de la Inmunodeficiencia Humana

q1 mediana q3 2023 2024

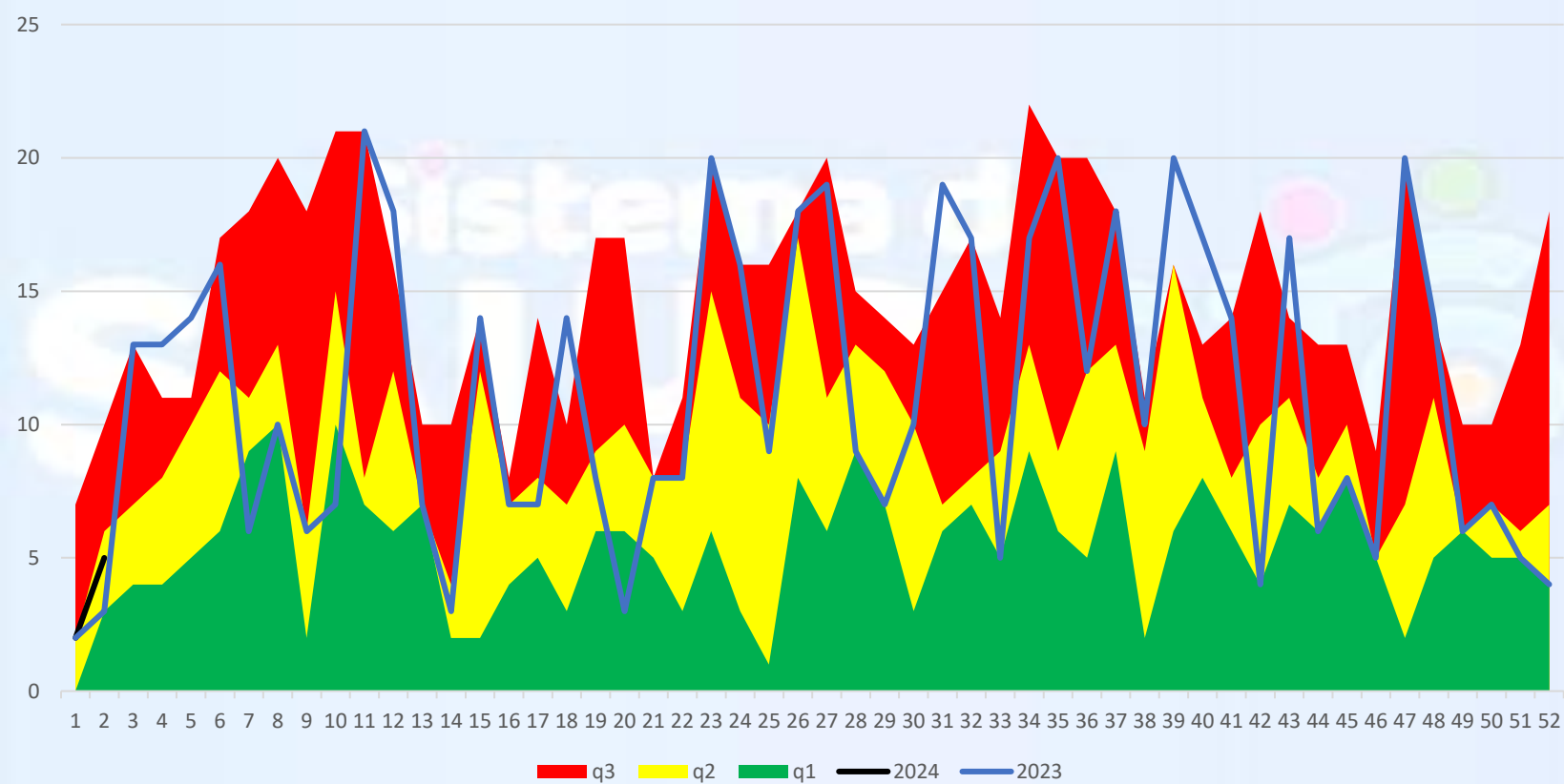

Displasia Cervical Leve y Moderada

q1 mediana q3 2023 2024

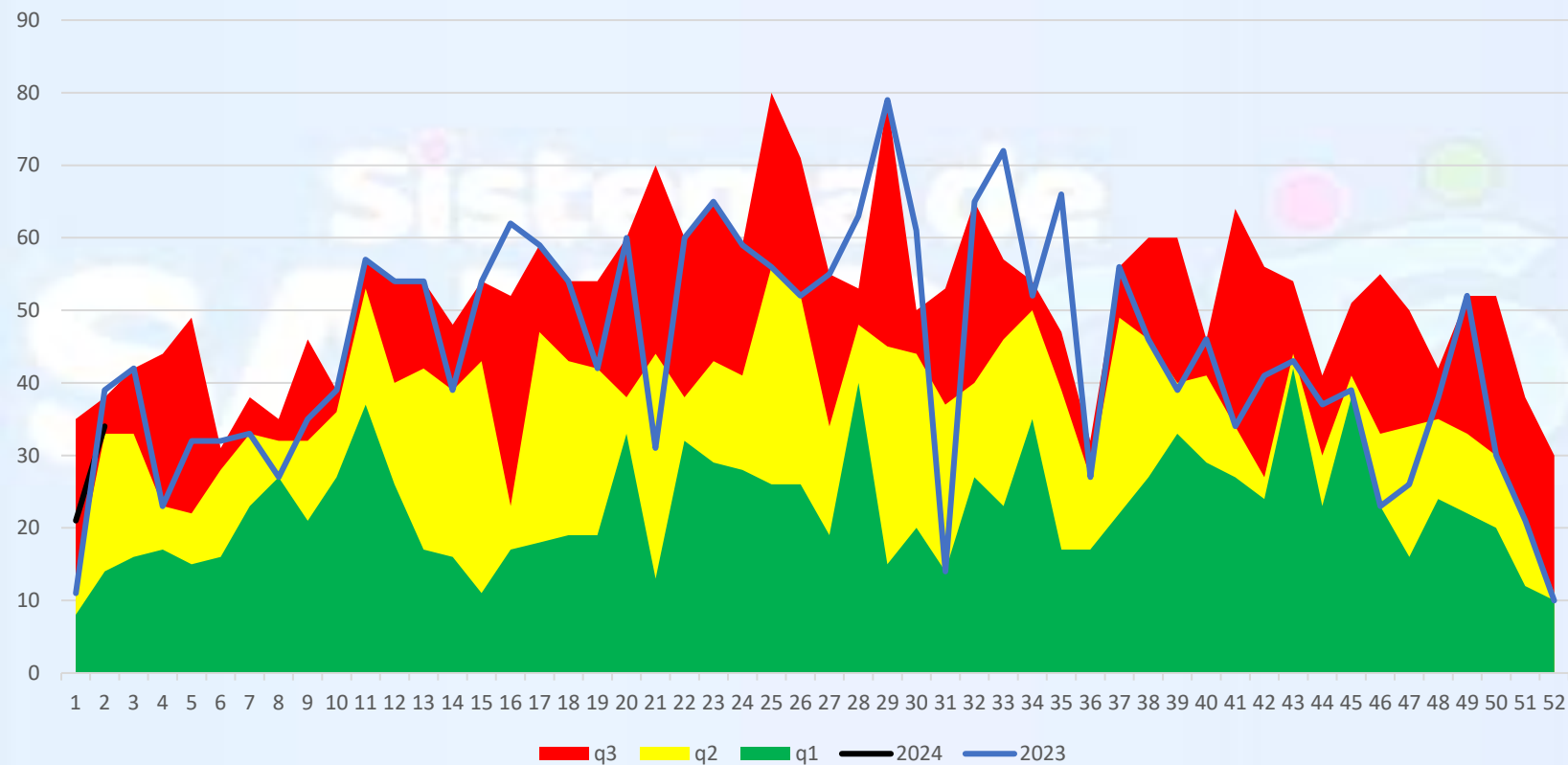

q1 mediana q3 2023 2024

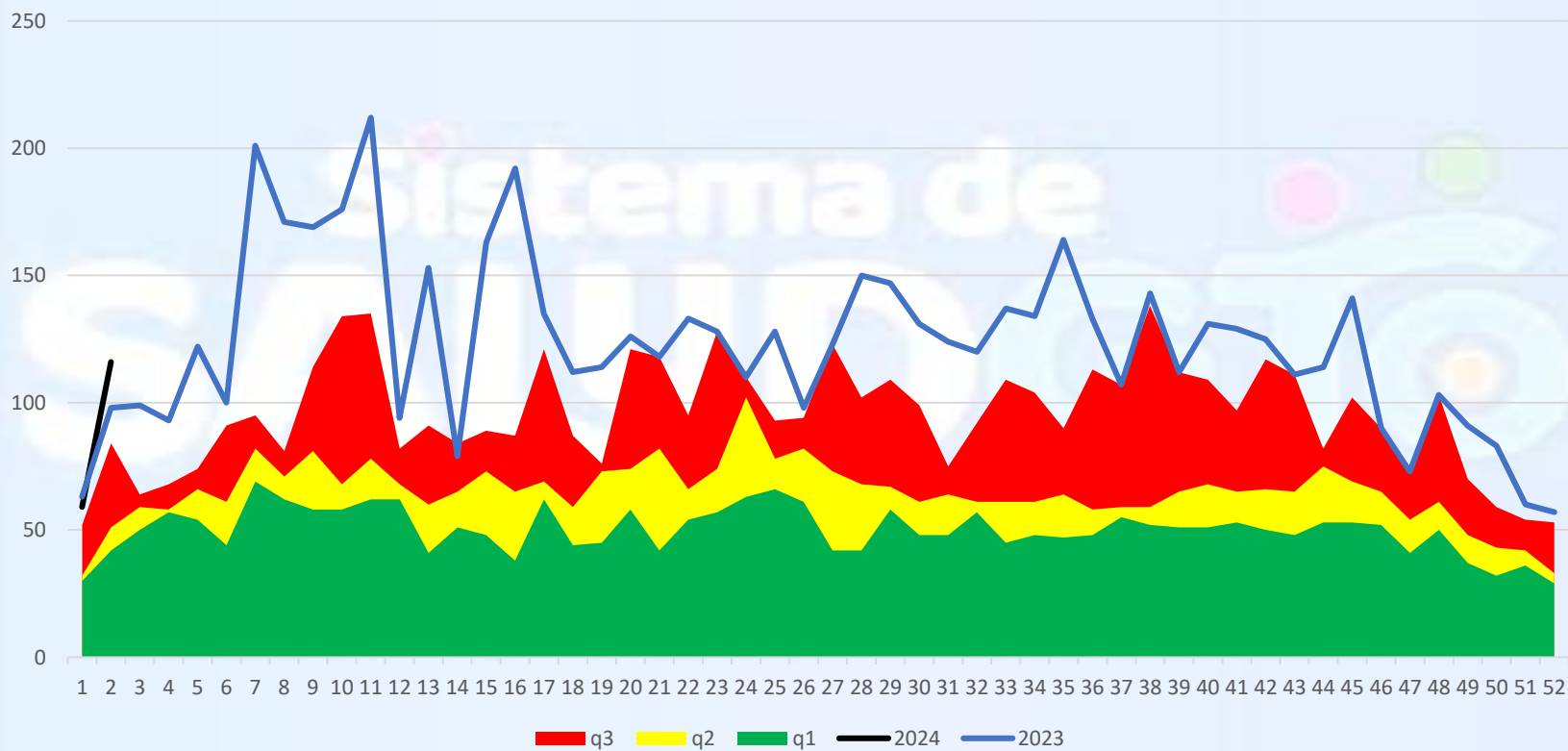

Diabetes Tipo 2

q1 mediana q3 2023 2024

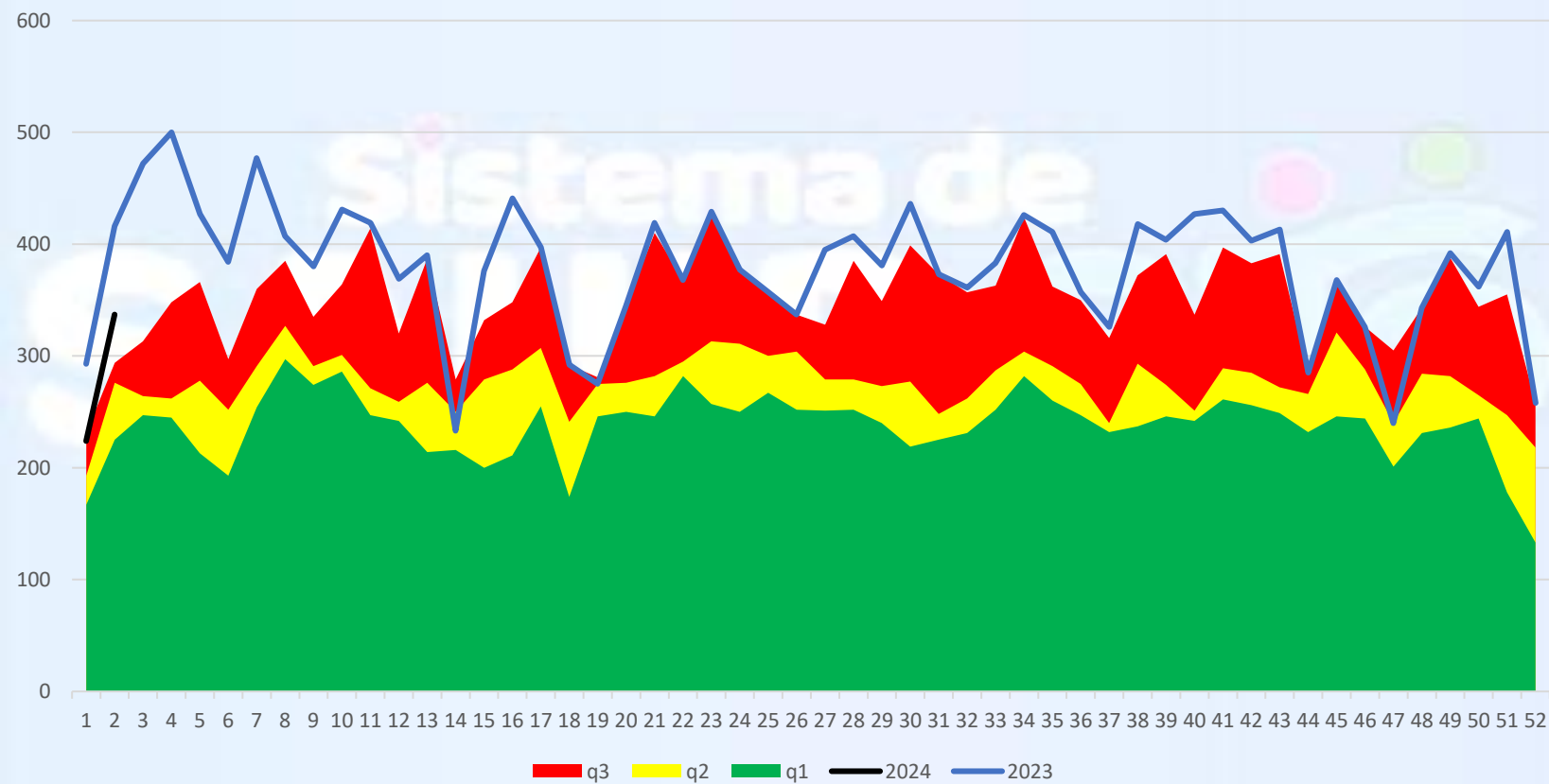

Coordinador General de Salud Pública

Dr. Moisés Andrade Quezada

Encargado de Despacho de la Dirección de Prevención y Promoción de la Salud

Dr. Pablo Sánchez Gastelum

Encargada de Despacho de la Dirección de Vigilancia Epidemiológica, Enfermedades Emergentes y Reemergentes

Dra. Fátima Melchor Márquez

Elaboración

Coordinador Estatal de Vigilancia Epidemiológica

Dr. José Carlos Lona Aguayo