



El mejor de todo el país

Boletín Epidemiológico Guanajuato

Semana Epidemiológica No.1
del 31 de diciembre del 2023 al 6 de enero del 2024





10 Principales Causas de Morbilidad y Tasa de Incidencia en Guanajuato 2023-2024

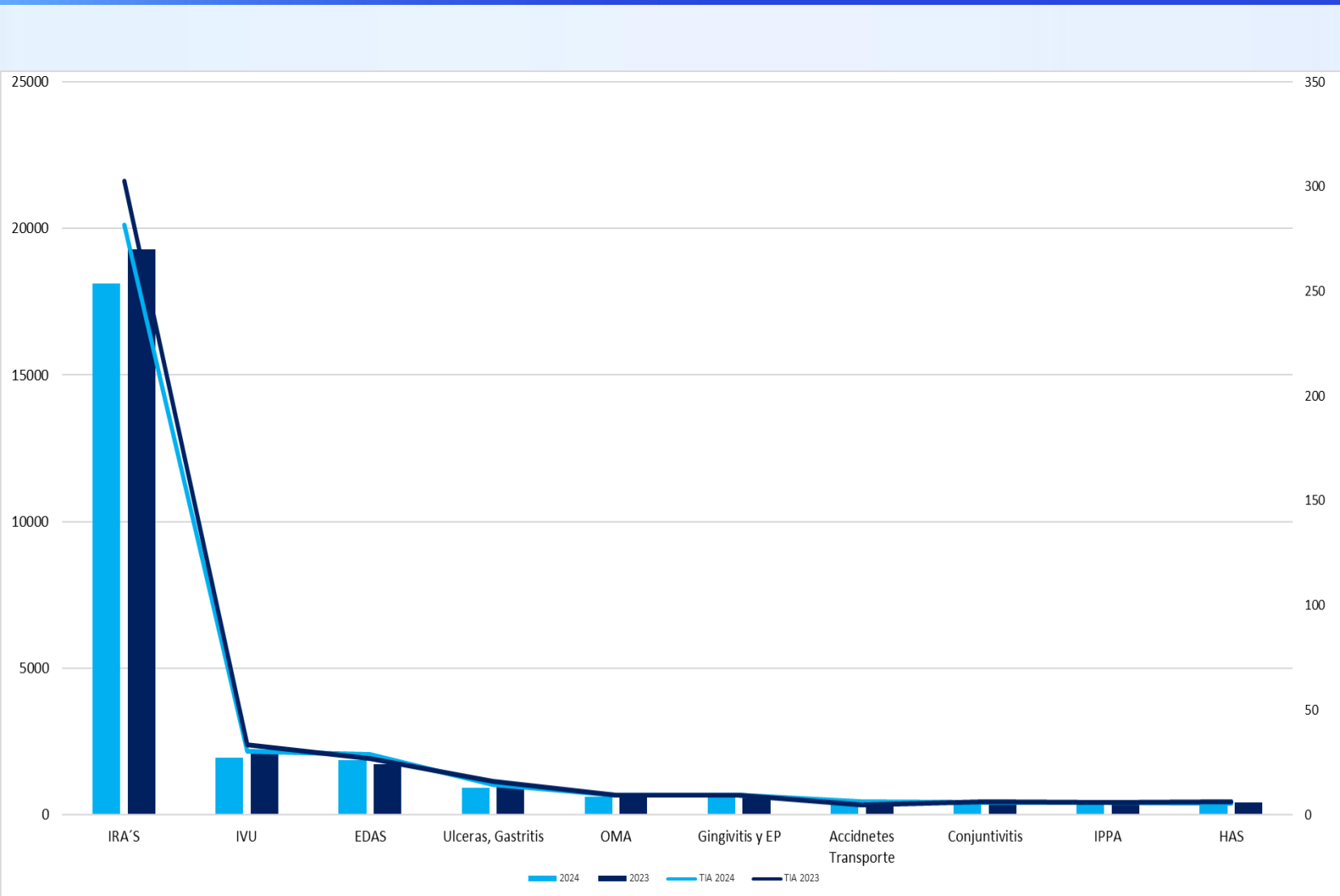

10 Principales Causas de Morbilidad y Tasa de Incidencia en Mujeres, 2023-2024

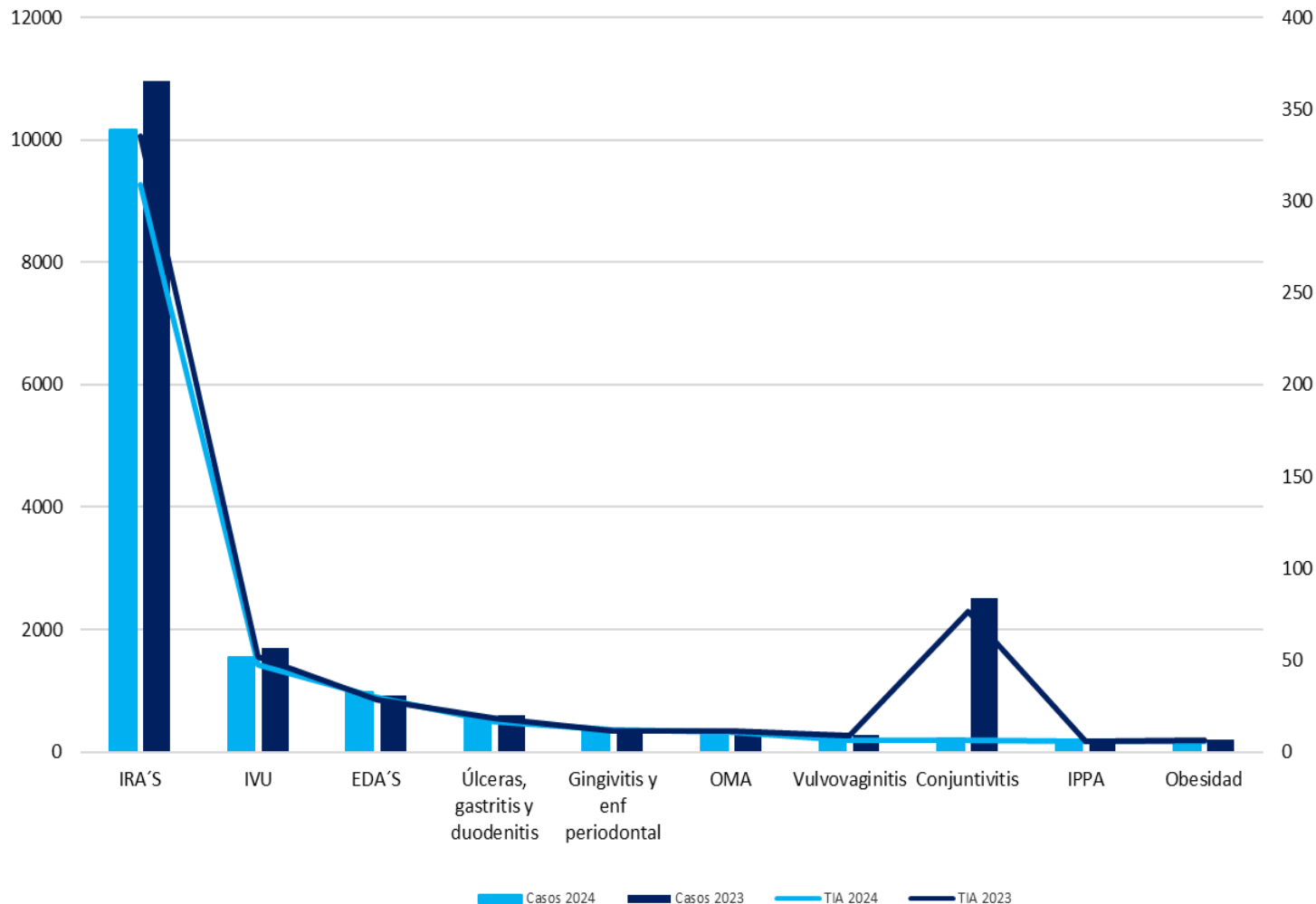

10 Principales Causas de Morbilidad y Tasa de Incidencia en Hombres, 2023-2024

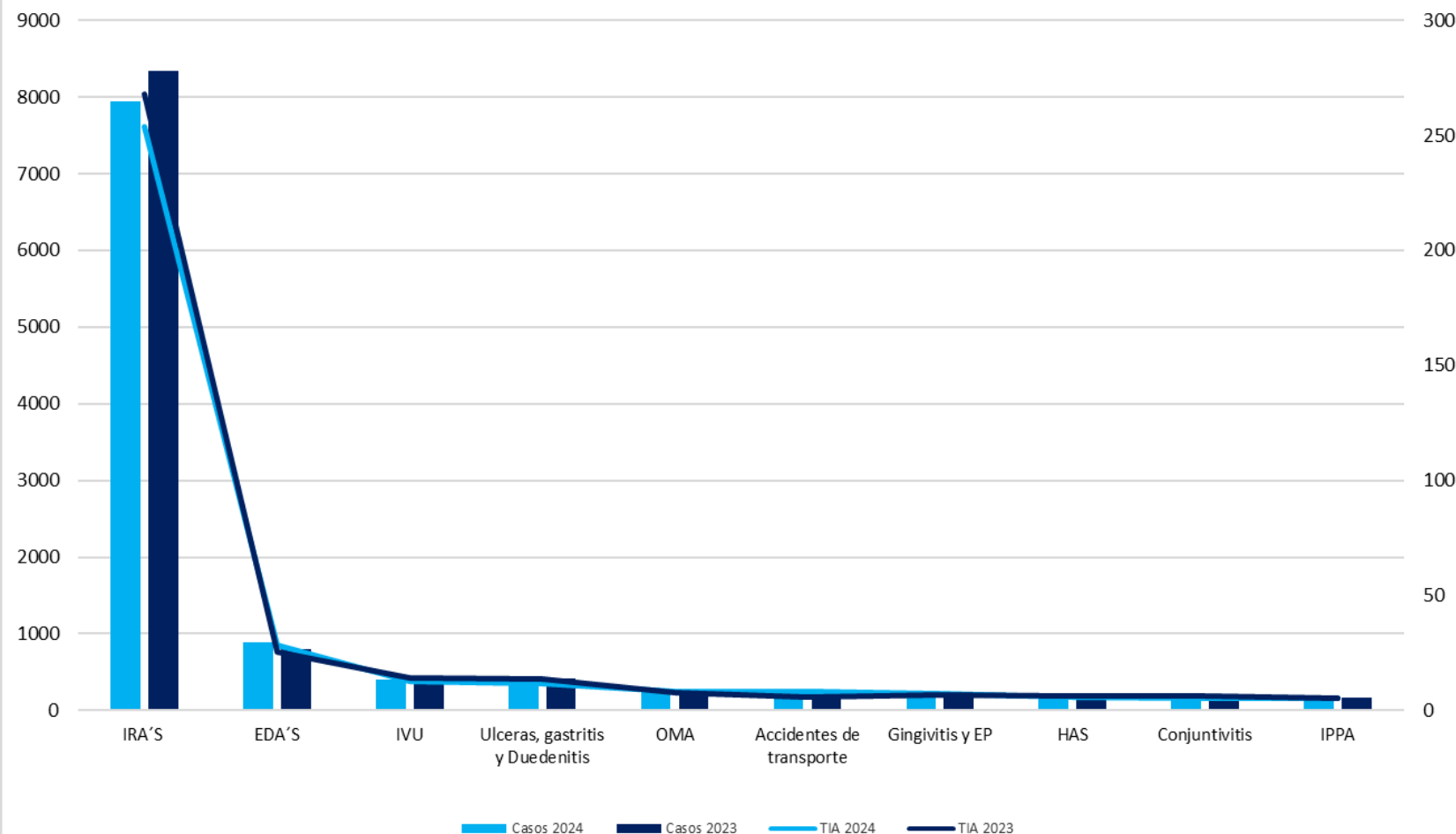

10 Principales Causas de Morbilidad y Tasa de Incidencia en menores de 5 años, 2023-2024

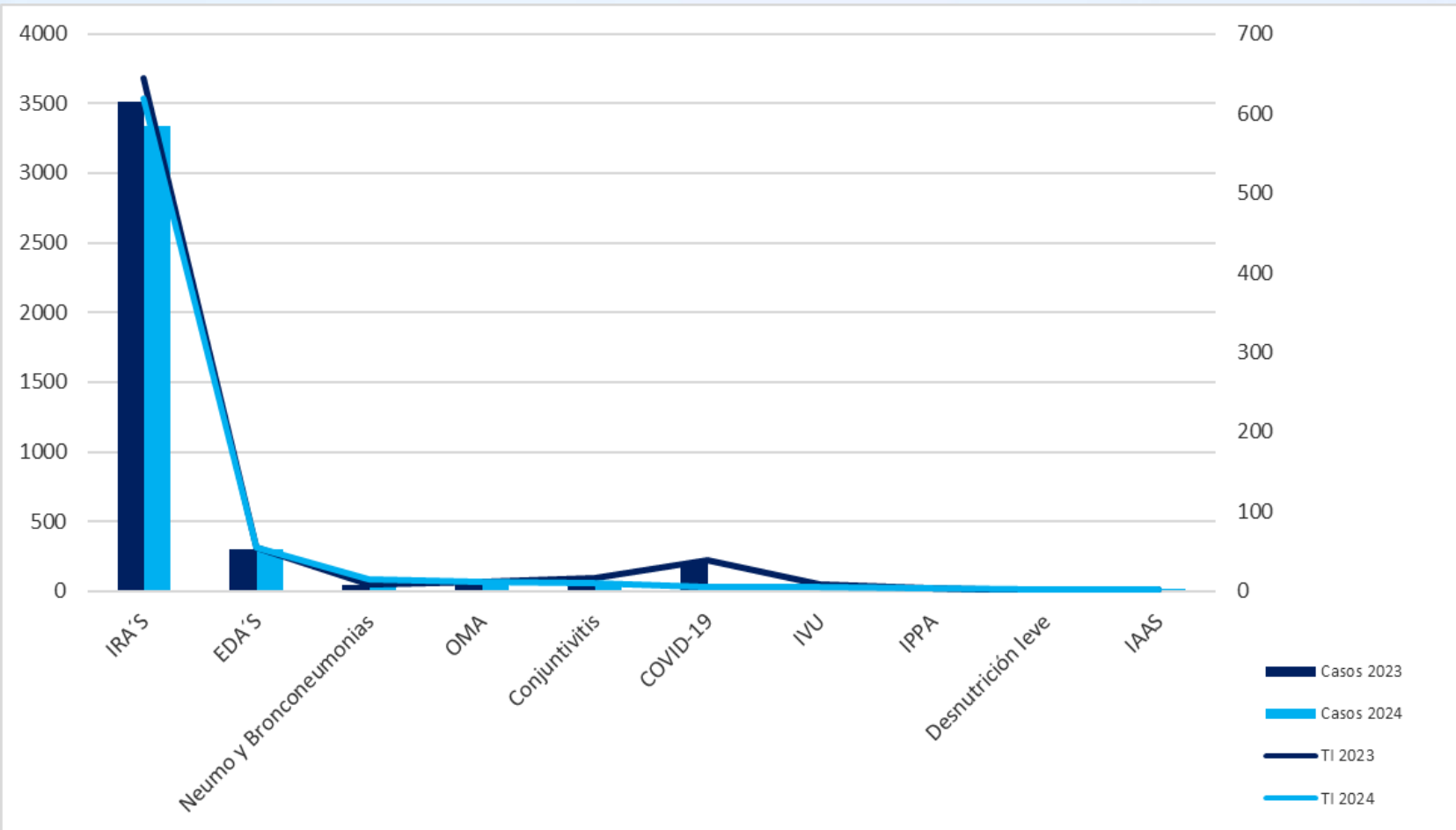

Morbilidad y Tasa de Incidencia por Grupo de Edad 2023-2024

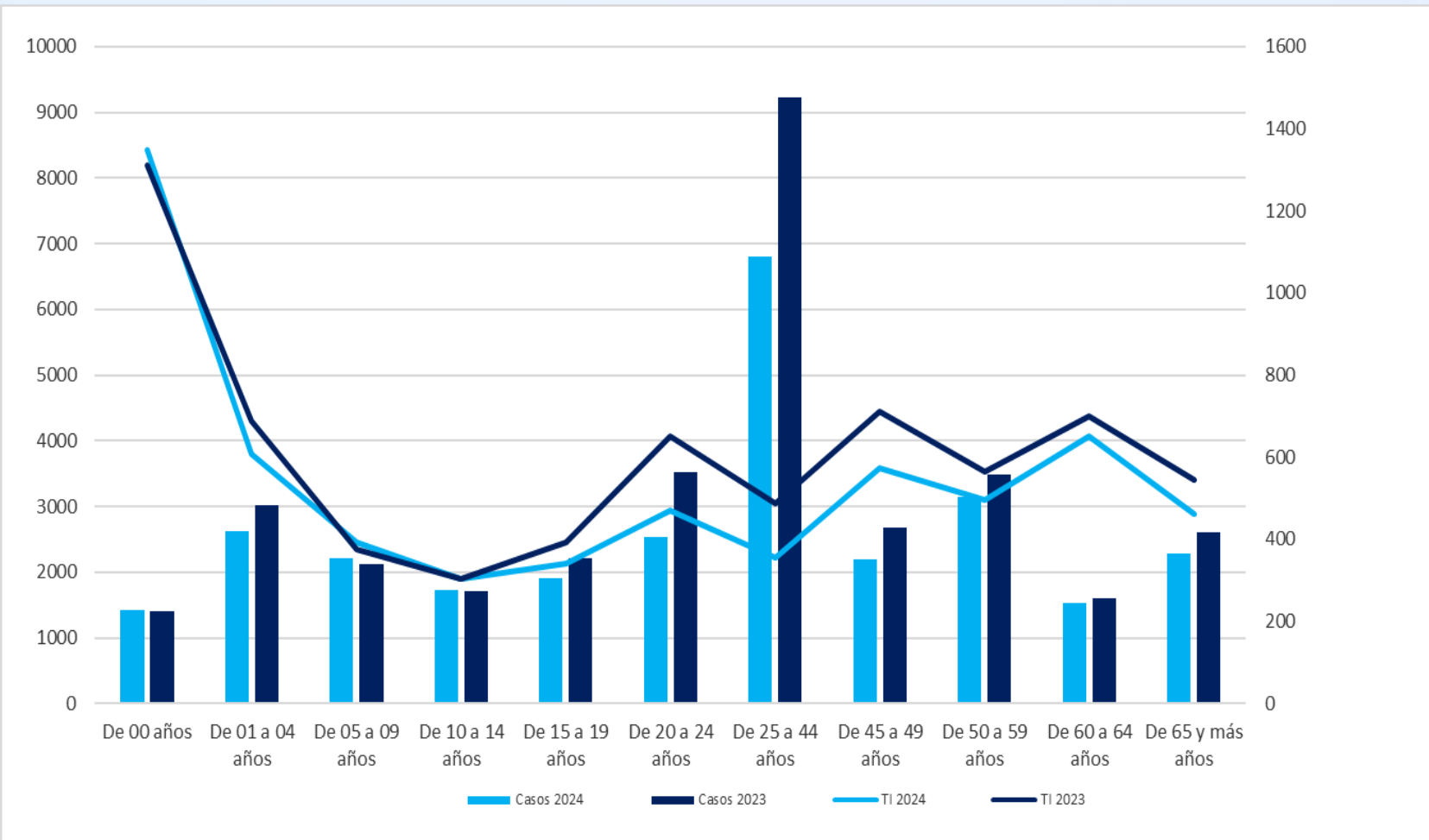

Municipios con Mayor Tasa de Incidencia de Casos Nuevos de Enfermedad 2023-2024

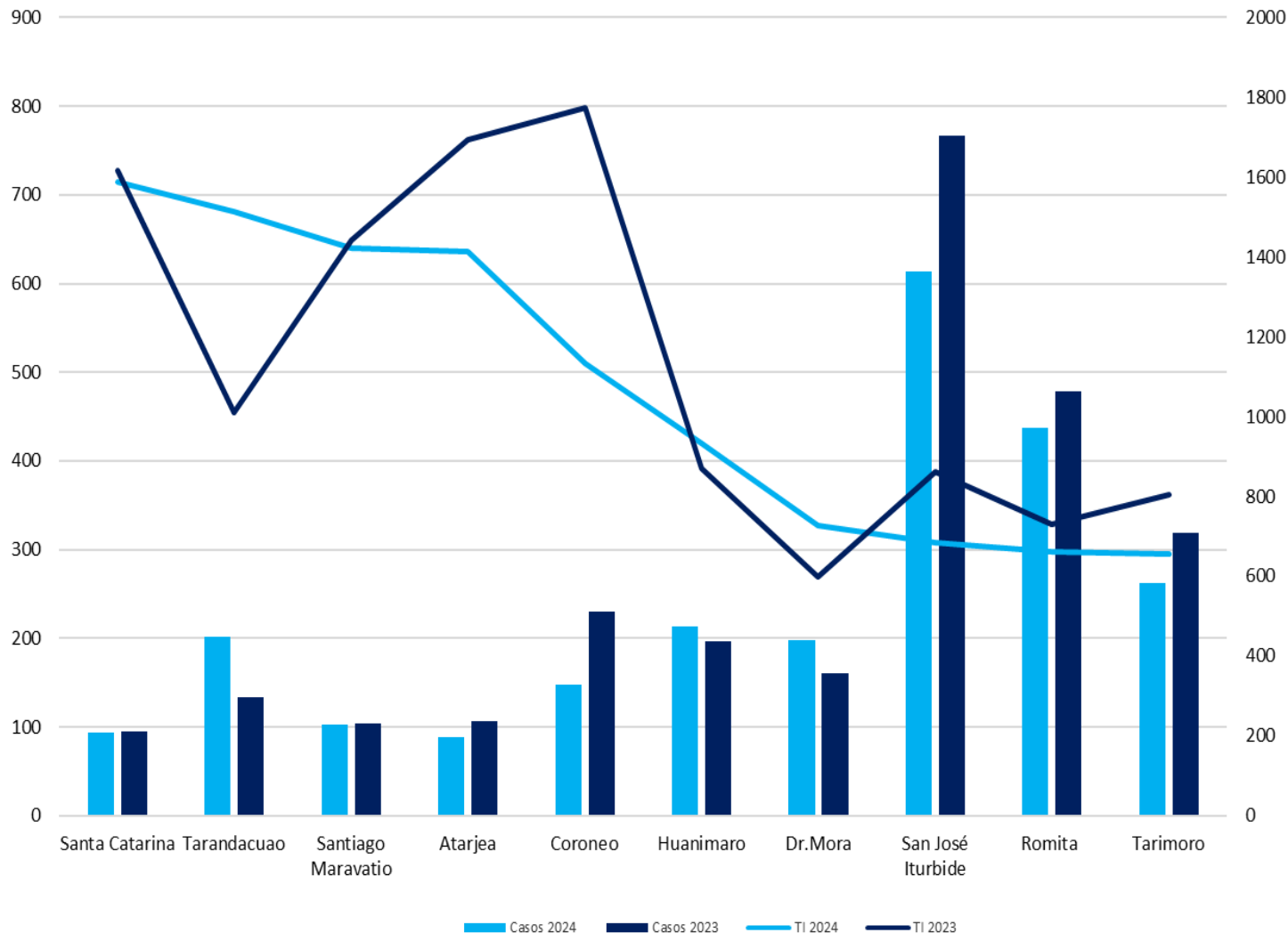

Notificación de Casos Nuevos de Enfermedad por Institución en Guanajuato, 2023-2024

Comparativo de Notificación por Institución, 2023-2024

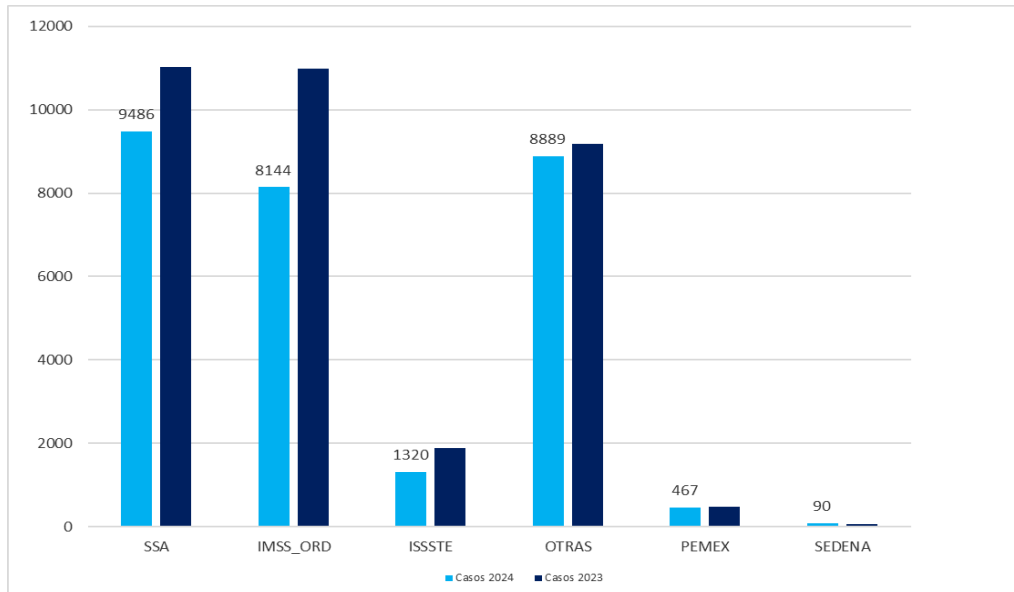

Institución	Unidades Médicas	%
ISAPEG	612	58.9
IMSS_ORD	50	4.8
ISSSTE	40	3.9
PRIVADAS	334	32.2
PEMEX	1	0.1
SEDENA	1	0.1
GUANAJUATO	1,038	100.0

Distribución Porcentual de Notificación por Institución en el año 2024

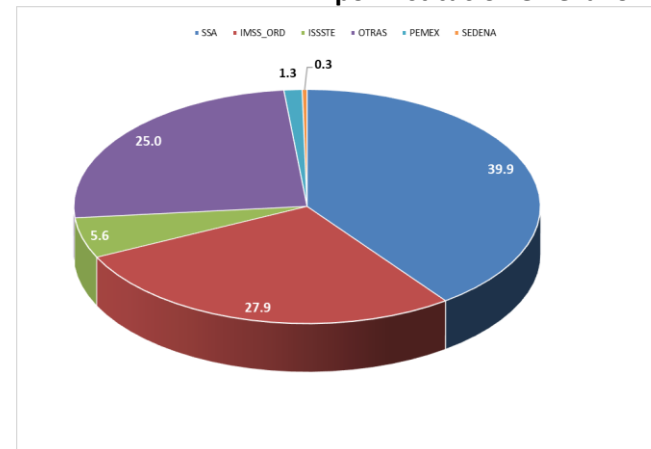

Notificación de Casos Nuevos de Enfermedad por Jurisdicción Sanitaria en Guanajuato, 2023-2024

Comparativo de Notificación por Jurisdicción Sanitaria , 2023-2024

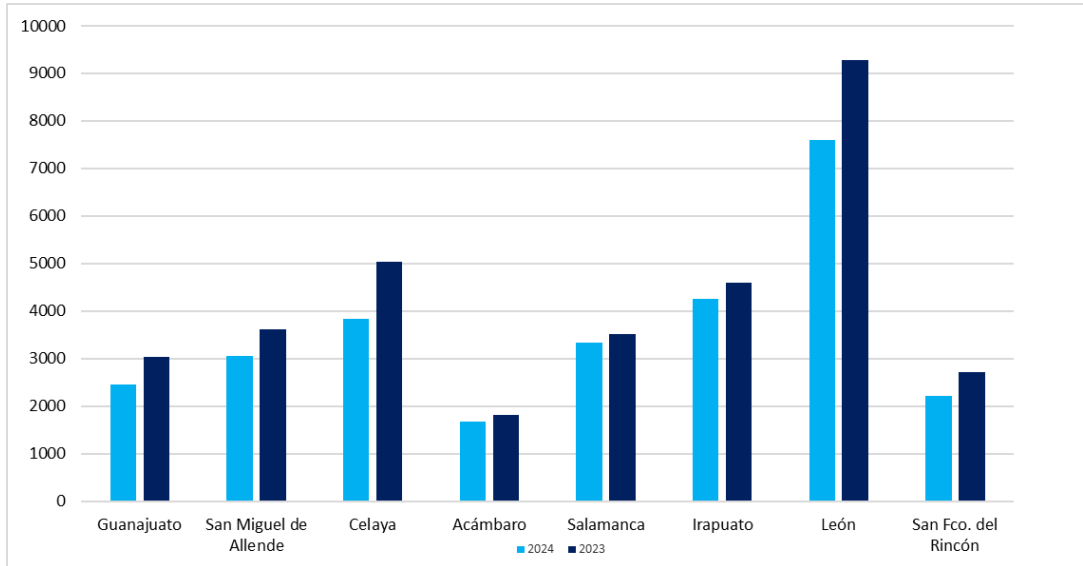

**Distribución Porcentual de Notificación por
Jurisdicción Sanitaria en el año 2024**

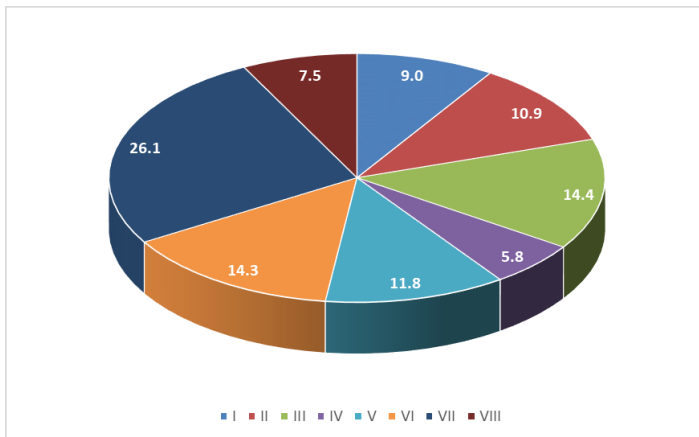

Jurisdicción Sanitaria	Unidades Médicas	%
Guanajuato	110	10.5
San Miguel de Allende	128	12.4
Celaya	146	14.1
Acámbaro	96	9.3
Salamanca	118	11.4
Irapuato	158	15.3
León	201	19.3
San Fco. del Rincón	81	7.8
Estatal	1,038	100



Morbilidad General y Tasa de Incidencia por Entidad Federativa, en el año 2024

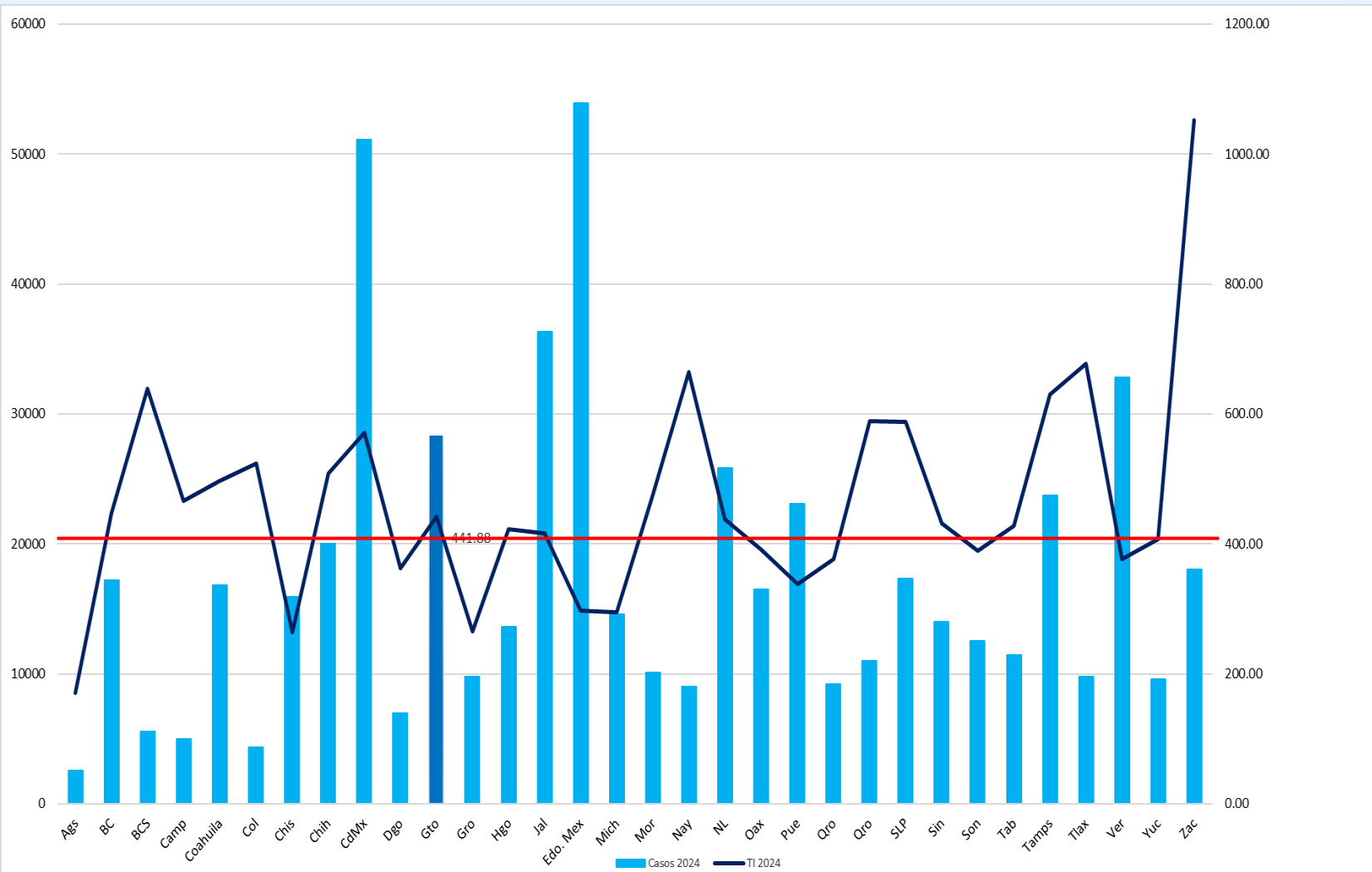

TIN=420.20

20 Principales Causas de Morbilidad en Guanajuato 2023-2024

No.	Diagnóstico	Semana 1	Acumulado 2024	Acumulado 2023	Diferencia %
1	Infecciones respiratorias agudas	18,108	18,108	19,295	-6.2
2	Infección de vías urinarias	1,953	1,953	2,129	-8.3
3	Infecciones intestinales por otros organismos	1,854	1,854	1,719	7.9
4	Úlceras, gastritis y duodenitis	924	924	1,014	-8.9
5	Otitis media aguda	611	611	603	1.3
6	Gingivitis y enfermedad periodontal	610	610	587	3.9
7	Accidentes de transporte	392	392	300	30.7
8	Conjuntivitis	365	365	392	-6.9
9	Intoxicación por picadura de alacrán	363	363	371	-2.2
10	Hipertensión arterial	361	361	403	-10.4
11	COVID-19	344	344	4,301	-92.0
12	Obesidad	301	301	412	-26.9
13	Neumonías y bronconeumonias	247	247	143	72.7
14	Diabetes tipo 2	224	224	293	-23.5
15	Vulvovaginitis	214	214	281	-23.8
16	Faringitis y amigdalitis estreptococicas	212	212	30	606.7
17	Heridas por arma de fuego y punzocortantes	149	149	109	36.7
18	Quemaduras	103	103	65	58.5
19	Mordeduras por perro	90	90	88	2.3
20	Influenza	81	81	154	-47.4



20 Principales Causas de Morbilidad en México 2023-2024

No.	Diagnóstico	Semana 1	Acumulado 2023	Acumulado 2022	Diferencia %
1	Infecciones respiratorias agudas	343,481	343,481	409,718	-16.2
2	Infecciones intestinales por otros organismos	48,330	48,330	51,730	-6.6
3	Infección de vías urinarias	39,809	39,809	50,250	-20.8
4	Úlceras, gastritis y duodenitis	11,944	11,944	15,769	-24.3
5	Gingivitis y enfermedad periodontal	11,604	11,604	15,631	-25.8
6	Conjuntivitis	10,820	10,820	12,843	-15.8
7	Otitis media aguda	9,224	9,224	10,953	-15.8
8	Obesidad	7,963	7,963	12,395	-35.8
9	Hipertensión arterial	7,921	7,921	10,477	-24.4
10	Diabetes tipo 2	5,845	5,845	7,924	-26.2
11	COVID-19	5,822	5,822	76,736	-92.4
12	Vulvovaginitis	5,420	5,420	7,608	-28.8
13	Faringitis y amigdalitis estreptocócicas	4,642	4,642	5,294	-12.3
14	Neumonías y bronconeumonias	4,098	4,098	3,766	8.8
15	Accidentes de transporte en vehículos con motor	3,273	3,273	3,370	-2.9
16	Intoxicación por picadura de alacrán	3,113	3,113	3,571	-12.8
17	Asma	2,691	2,691	2,725	-1.2
18	Insuficiencia venosa periférica	2,028	2,028	2,677	-24.2
19	Influenza	1,791	1,791	5,694	-68.5
20	Mordedura por perro	1,773	1,773	2,572	-31.1

Casos sospechosos, probables y confirmados, información preliminar.

Vigilancia Epidemiológica Especial Comparativo 2023-2024

No.	Infecciones de Transmisión Sexual	Semana 1	Acumulado 2024	Acumulado 2023	Diferencia %
1	Infección por el VIH	2	2	2	0.0
2	Hepatitis Virica B	0	-	-	-
3	Hepatitis Virica C	2	2	1	100.0
4	Sífilis Adquirida	7	7	7	0.0
No.	Enfermedades Congénitas	Semana 1	Acumulado 2024	Acumulado 2023	Diferencia %
1	Anencefalia	0	-	-	-
2	Espina Bífida	0	-	-	-
3	Microfecalia	0	-	-	-
4	Sífilis congénita	1	1	0	N/A
No.	Micobacterias	Semana 1	Acumulado 2024	Acumulado 2023	Diferencia %
1	Tuberculosis Meningea	0	-	-	-
2	Tuberculosis Respiratoria	3	3	3	0.0
3	Tuberculosis otras formas	0	0	1	N/A
4	Lepra	0	-	-	0.0
No.	Enfermedades Transmitidas por Vector	Semana 1	Acumulado 2024	Acumulado 2023	Diferencia %
1	Dengue no grave	3	3	0	N/A
2	Dengue con signos de alarma	1	1	0	N/A
3	Dengue grave	0	-	-	-
4	Zika	0	-	-	-
5	Intoxicación por Picadura de Alacran	363	363	371	-2.2
6	Intoxicación Por Ponzón Animales	20	20	60	-66.7
7	Enfermedad de Chagas	0	-	-	N/A
No.	Otras Enfermedades Infeto-Contagiosas	Semana 1	Acumulado 2024	Acumulado 2023	Diferencia %
1	Hepatitis Virica A	2	2	2	0.0
2	Otras Hepatitis Viricas	0	0	1	N/A
3	Viruela Simica	0	-	-	-
4	Enteritis debida a rotavirus	0	0	1	N/A

No.	Zoonosis	Semana 1	Acumulado 2024	Acumulado 2023	Diferencia %
1	Cisticercosis	0	-	-	-
2	Toxoplasmosis	0	-	-	-
3	Brucelosis	1	1	2	-50.0

No.	Enfermedades Prevenibles por Vacunación	Semana 1	Acumulado 2024	Acumulado 2023	Diferencia %
1	Enfermedad Febril Exantemática	0	0	2	N/A
2	Síndrome Coqueluchoide	0	-	-	-
3	Tosferina	0	-	-	-
4	ESAVI's	1	1	0	N/A
5	Tetanos	0	-	-	-
6	Parálisis Flácida Aguda	1	1	1	0.0

No.	Enfermedades No Transmisibles	Semana 1	Acumulado 2024	Acumulado 2023	Diferencia %
1	Obesidad	301	301	412	-26.9
2	Diabetes Tipo 1	2	2	1	100.0
3	Diabetes Tipo 2	224	224	293	-23.5
4	Hipertensión Arterial	361	361	403	-10.4
5	Enfermedad Isquémica del Corazón	42	42	41	2.4
6	Enfermedad Cerebrovascular	51	51	47	8.5
7	Depresión	59	59	63	-6.3
8	Hipotermia	0	-	-	-
9	Efectos del calor y de la luz	0	-	-	-

No.	Enfermedades Respiratorias	Semana 1	Acumulado 2024	Acumulado 2023	Diferencia %
1	COVID-19	344	344	4,301	-92.0
2	Influenza	81	81	154	-47.4
3	Neumonías y Bronconeumonías	247	247	247	0.0
4	EPOC	4	4	9	-55.6
5	Asma	54	54	48	12.5

Casos sospechosos, probables y confirmados, información preliminar.



Sistema de
SALUDGTO
El mejor de todo el país

Canales Endémicos Interés Epidemiológico

El mejor de todo el país

Infecciones Respiratorias Agudas

q1 mediana q3 2023 2024

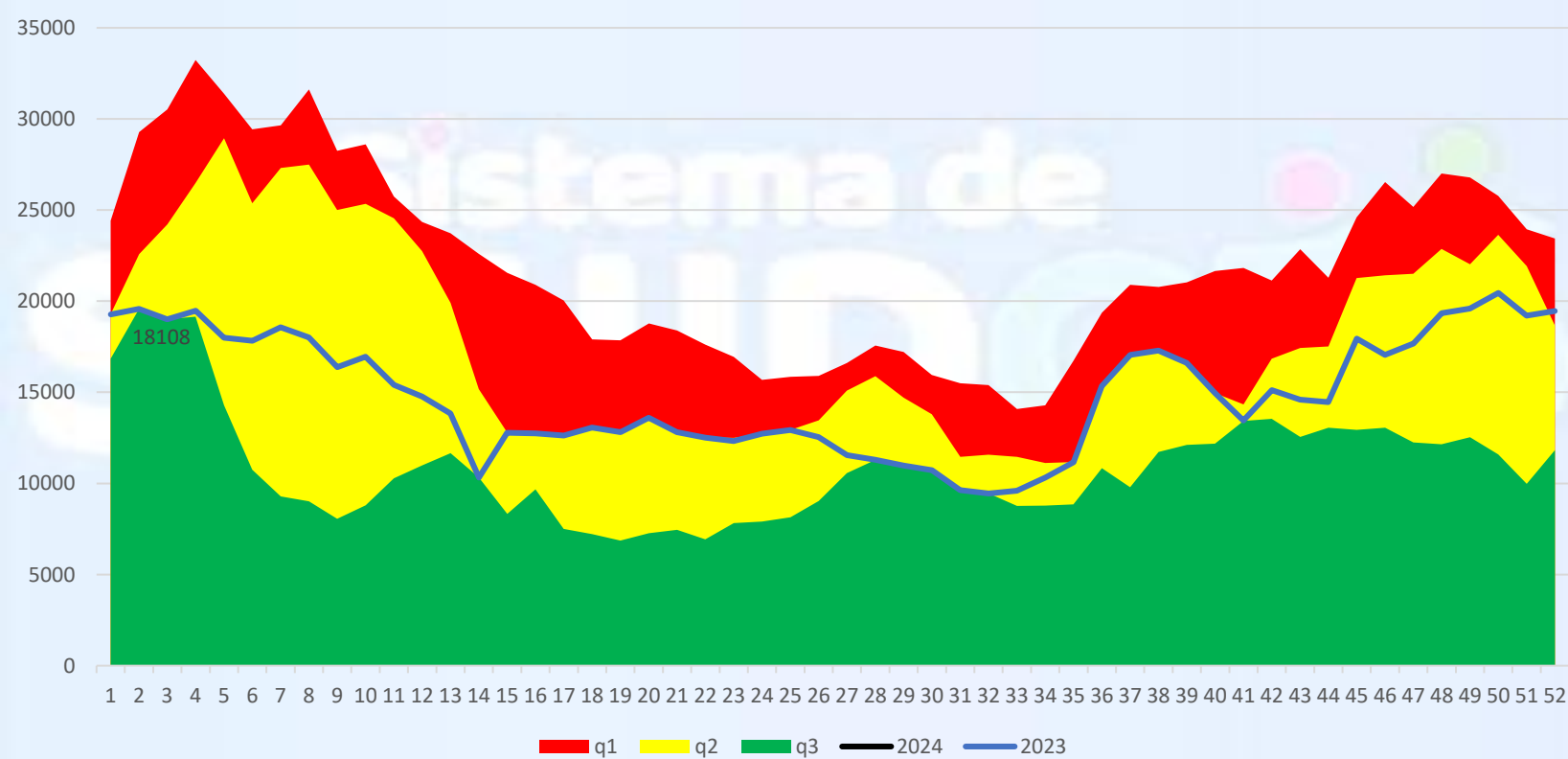

Influenza

q1

mediana

q3

2023

2024

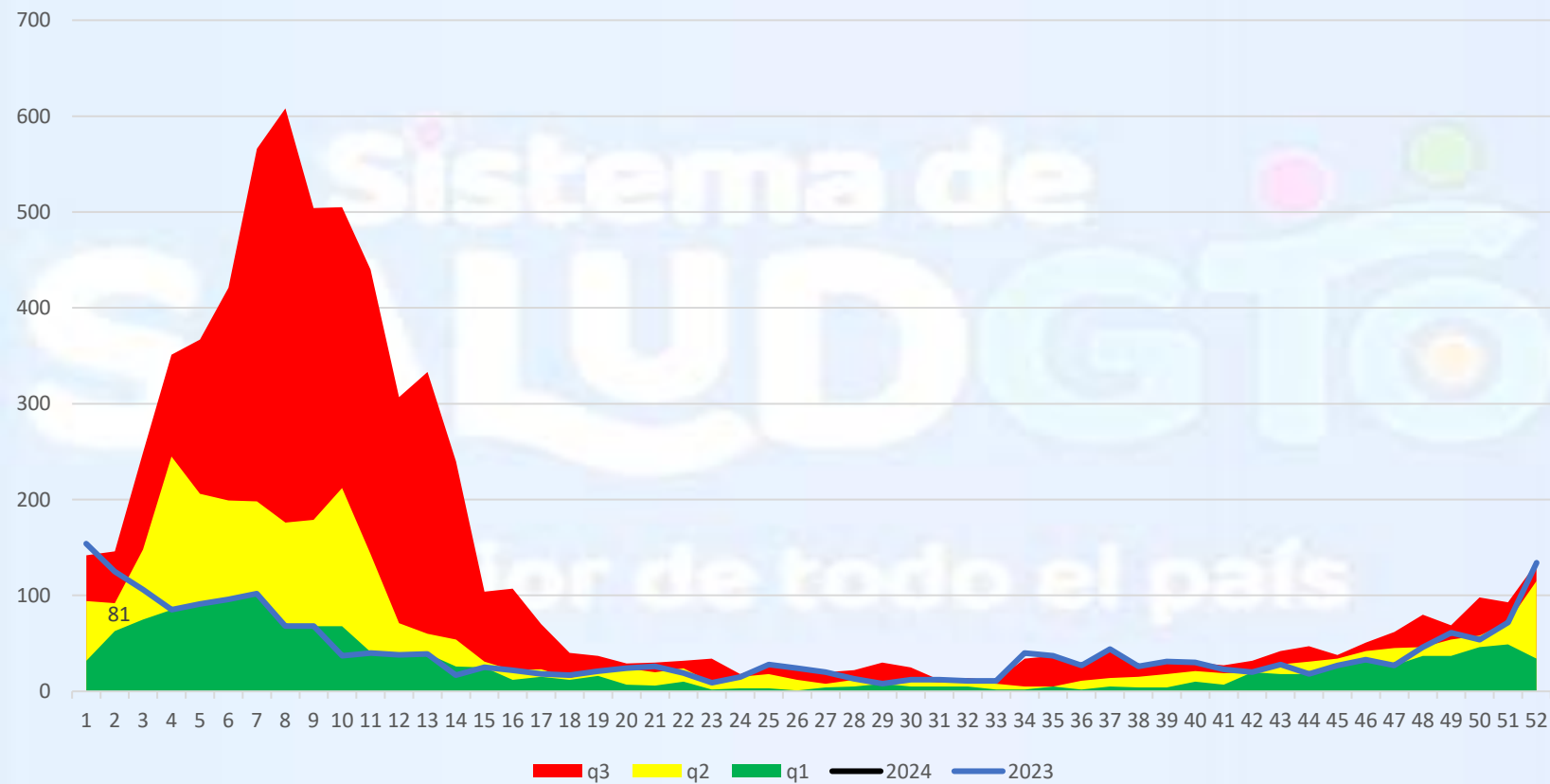

Neumonías y Bronconeumonías

q1

mediana

q3

2023

2024

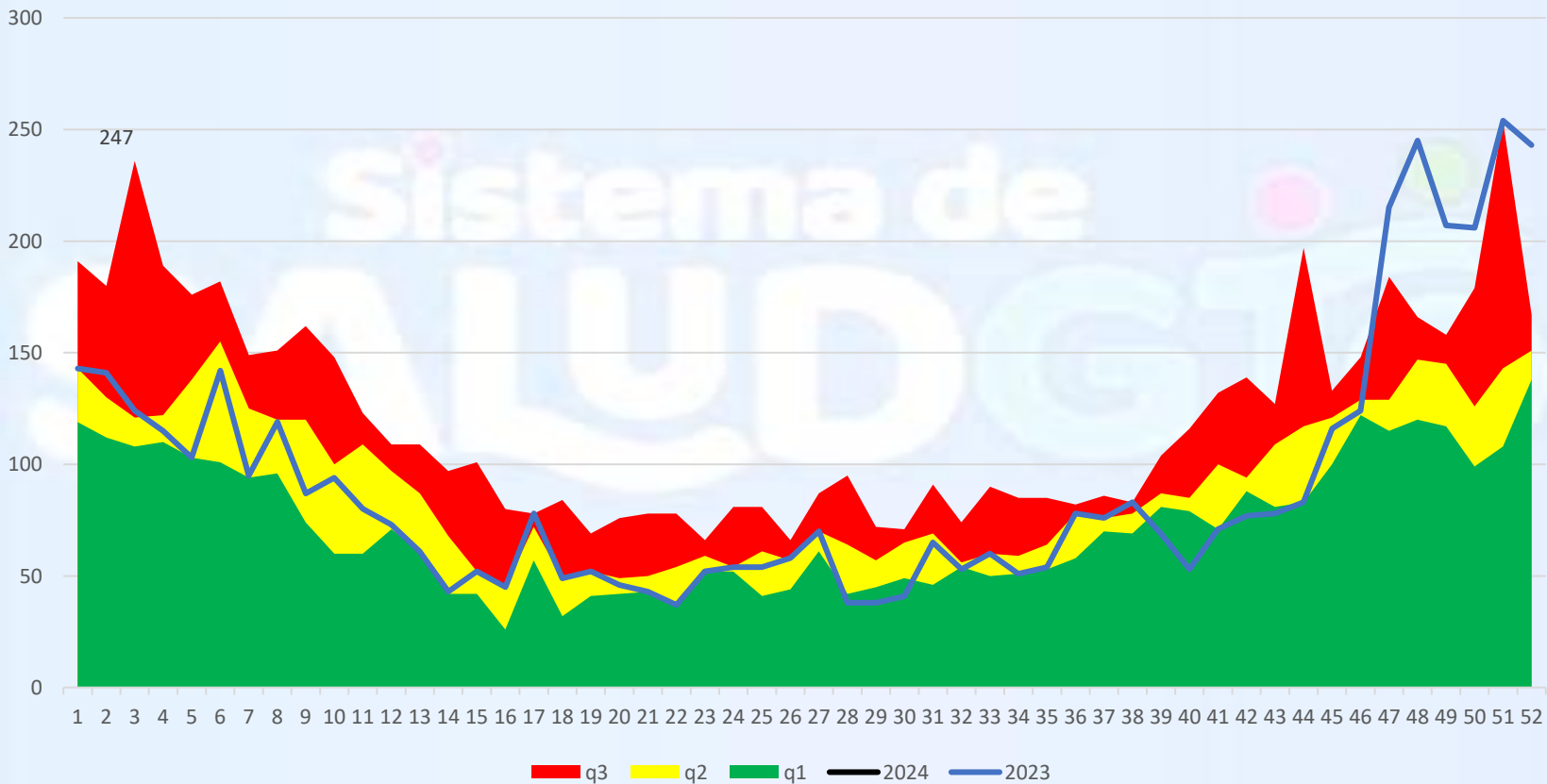

Infecciones Intestinales

q1

mediana

q3

2023

2024

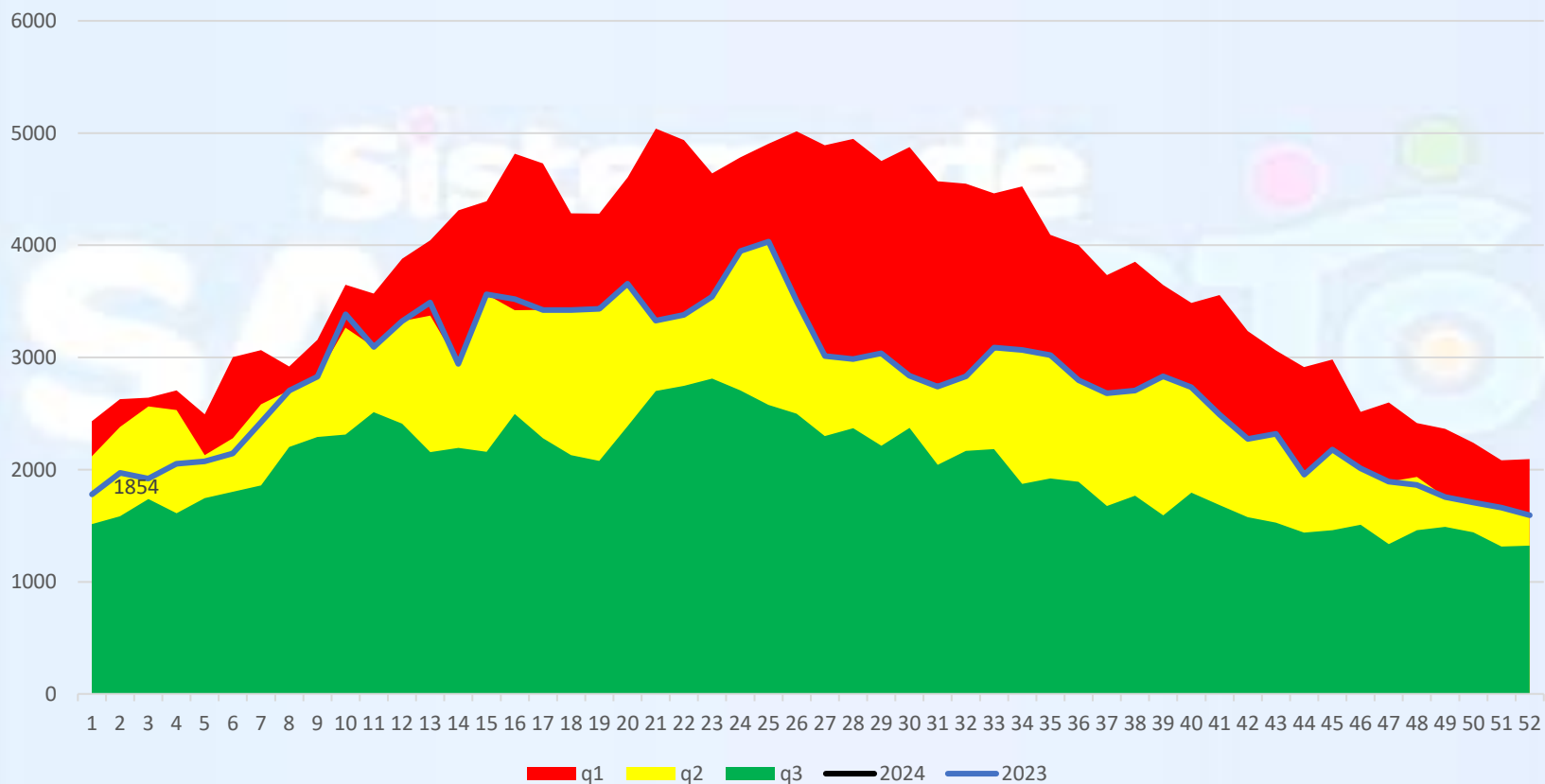

Intoxicación por Picadura de Alacrán

q1 mediana q3 2023 2024

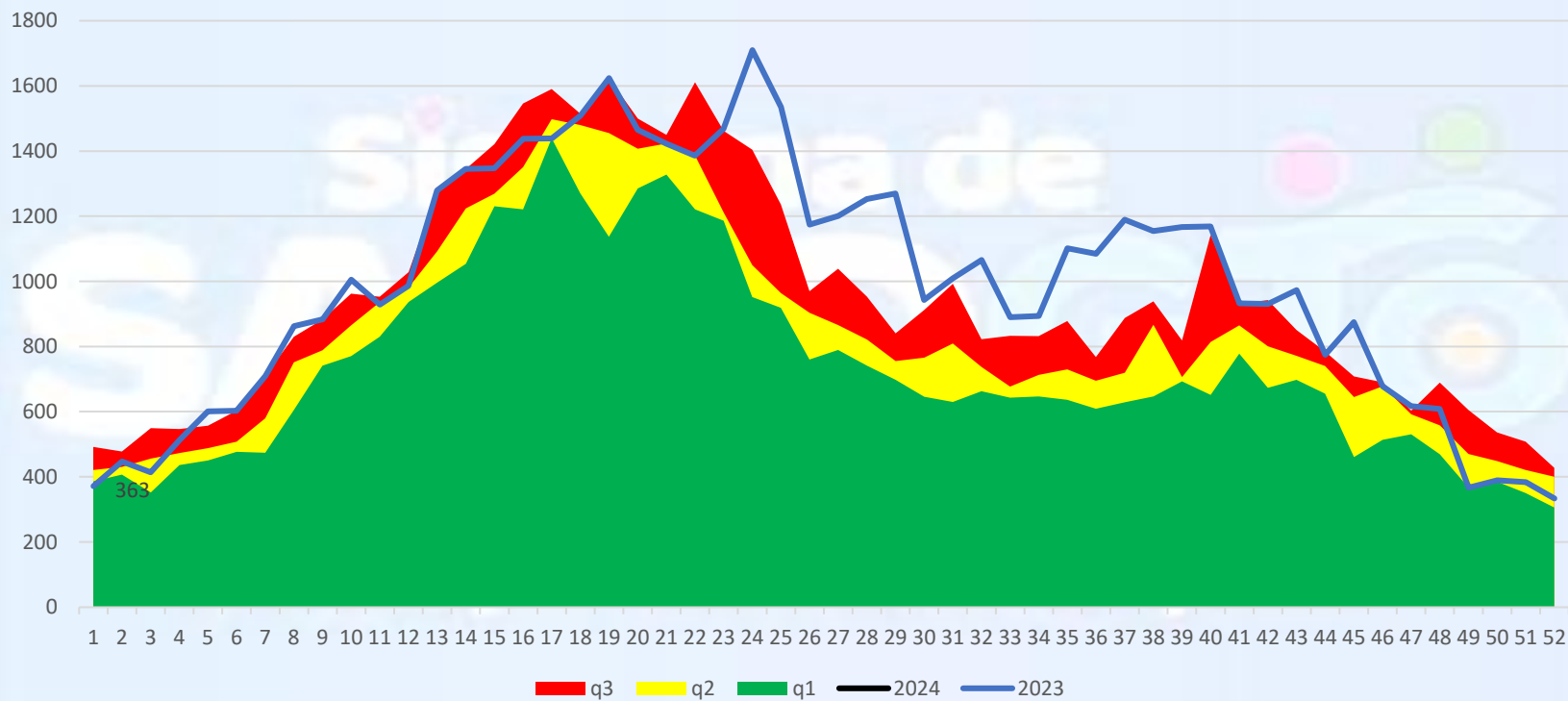

Hepatitis Vírica Tipo A

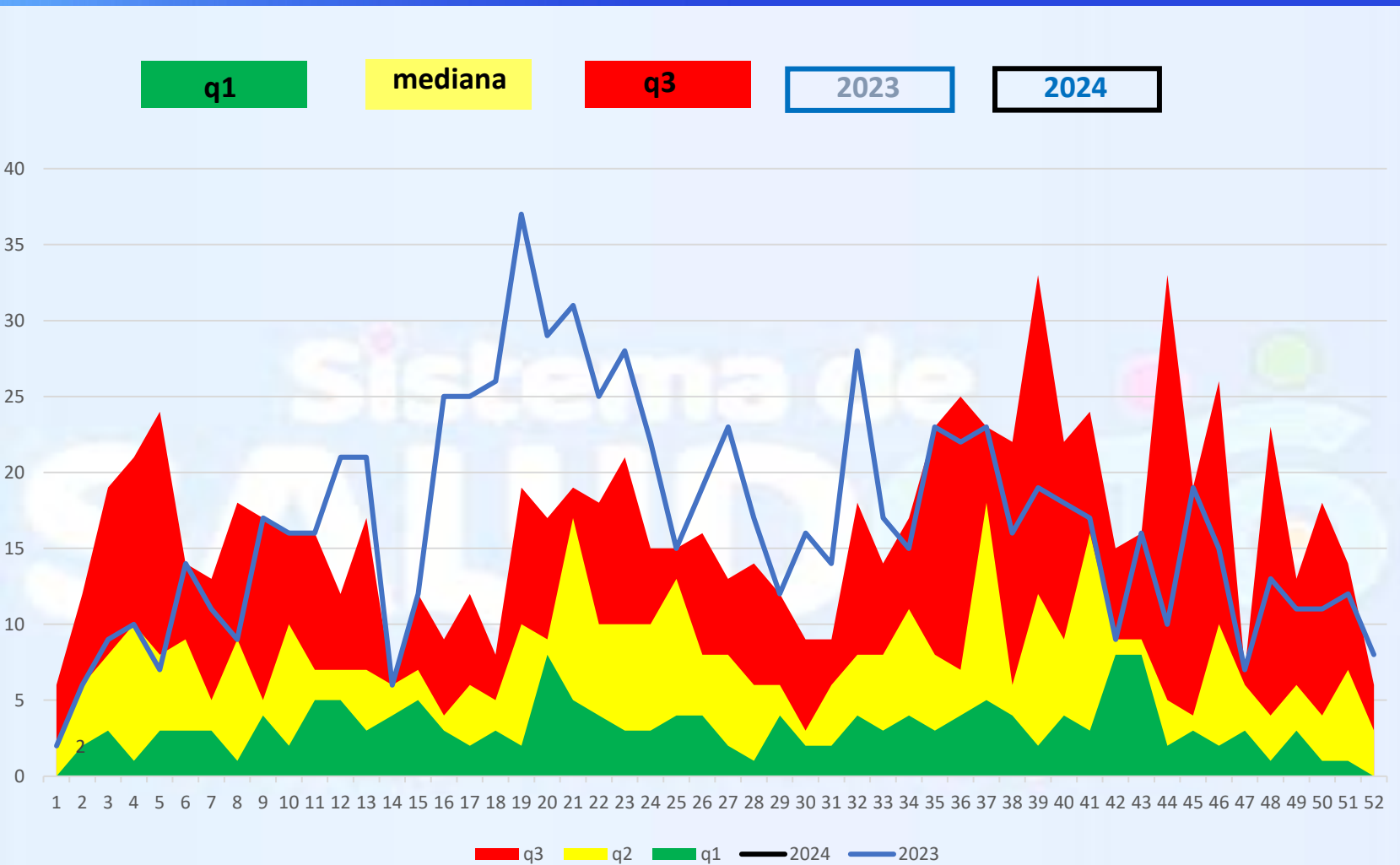

Sífilis Adquirida

q1 mediana q3 2023 2024

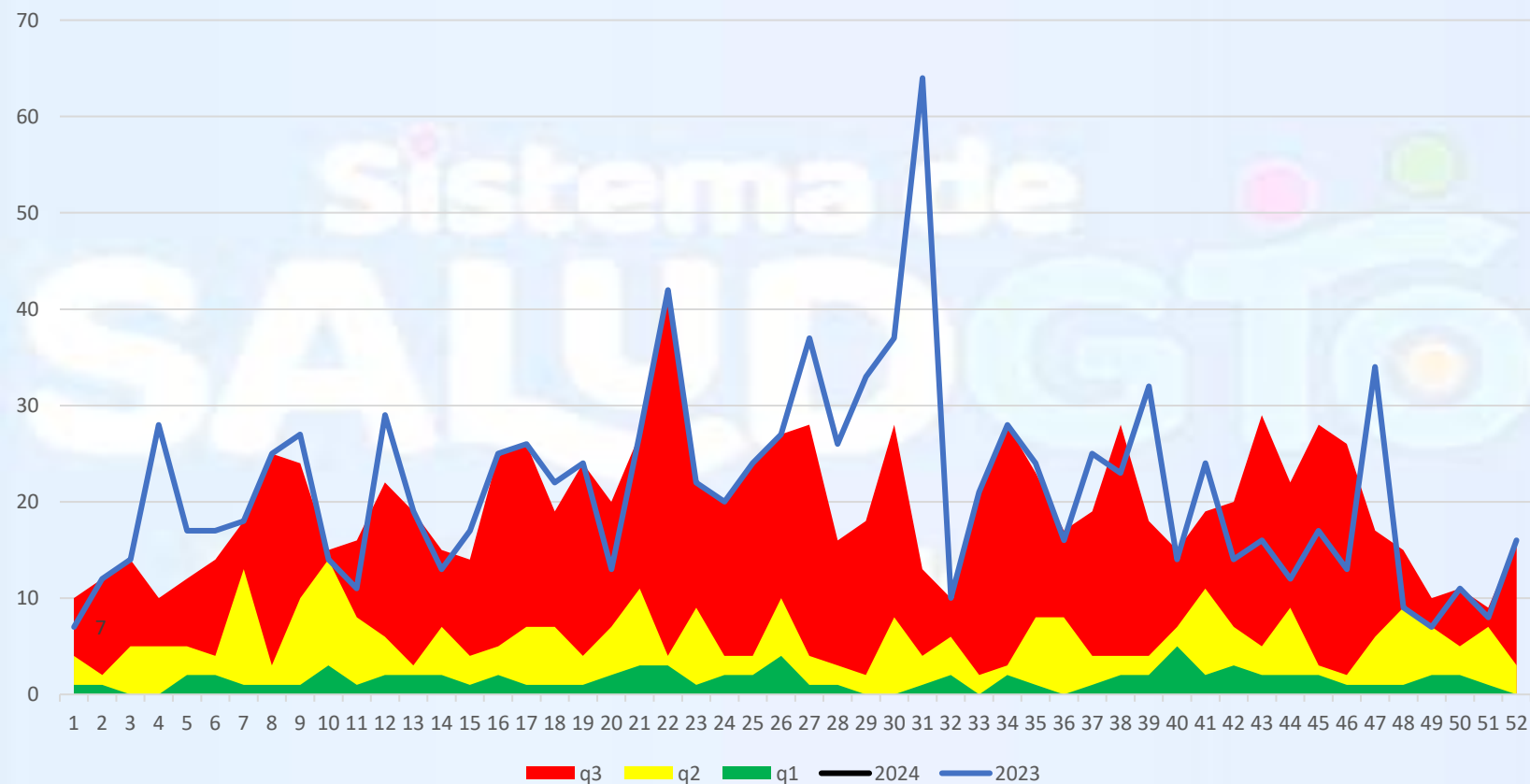

Tuberculosis Respiratoria

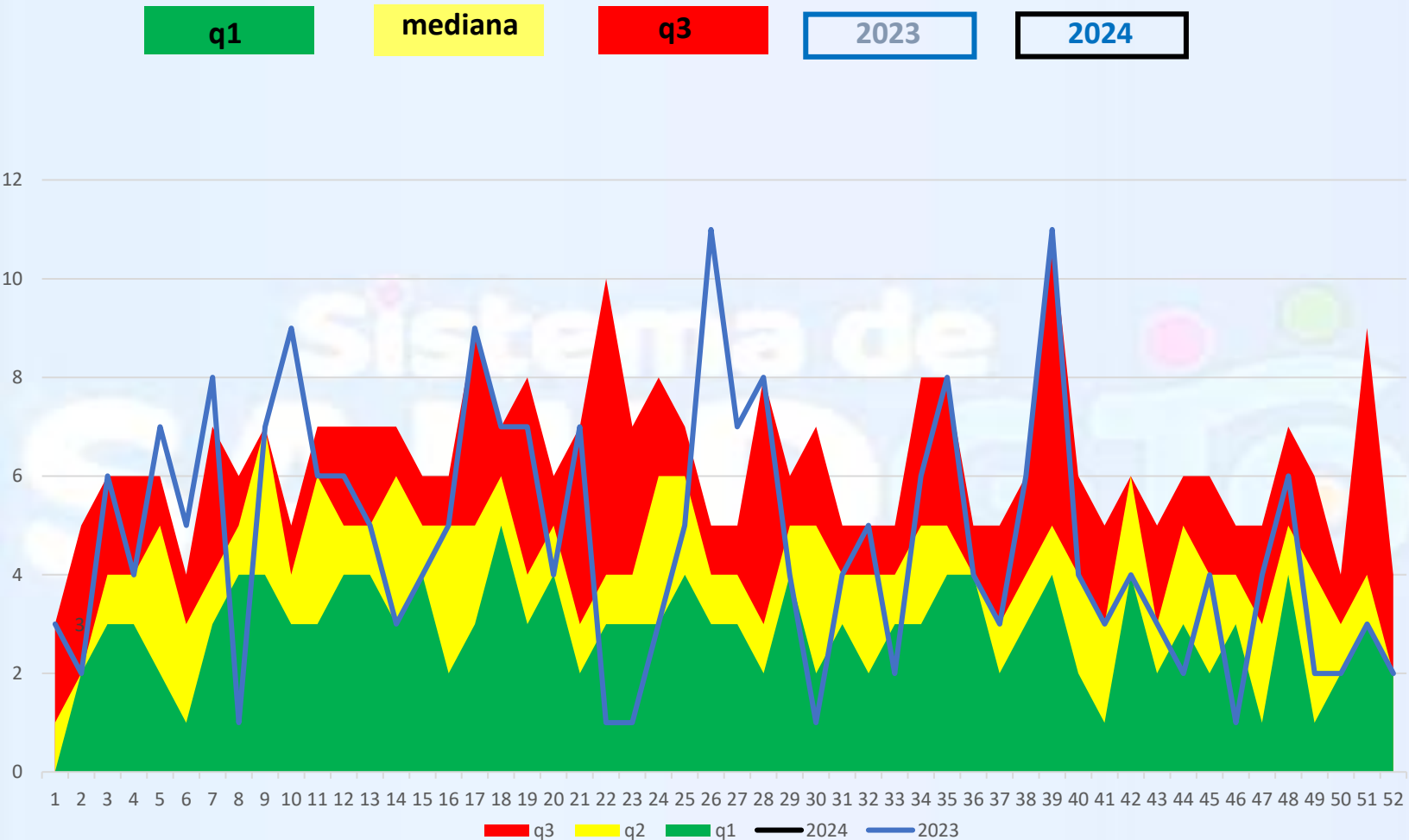

Infección por Virus de la Inmunodeficiencia Humana

q1

mediana

q3

2023

2024

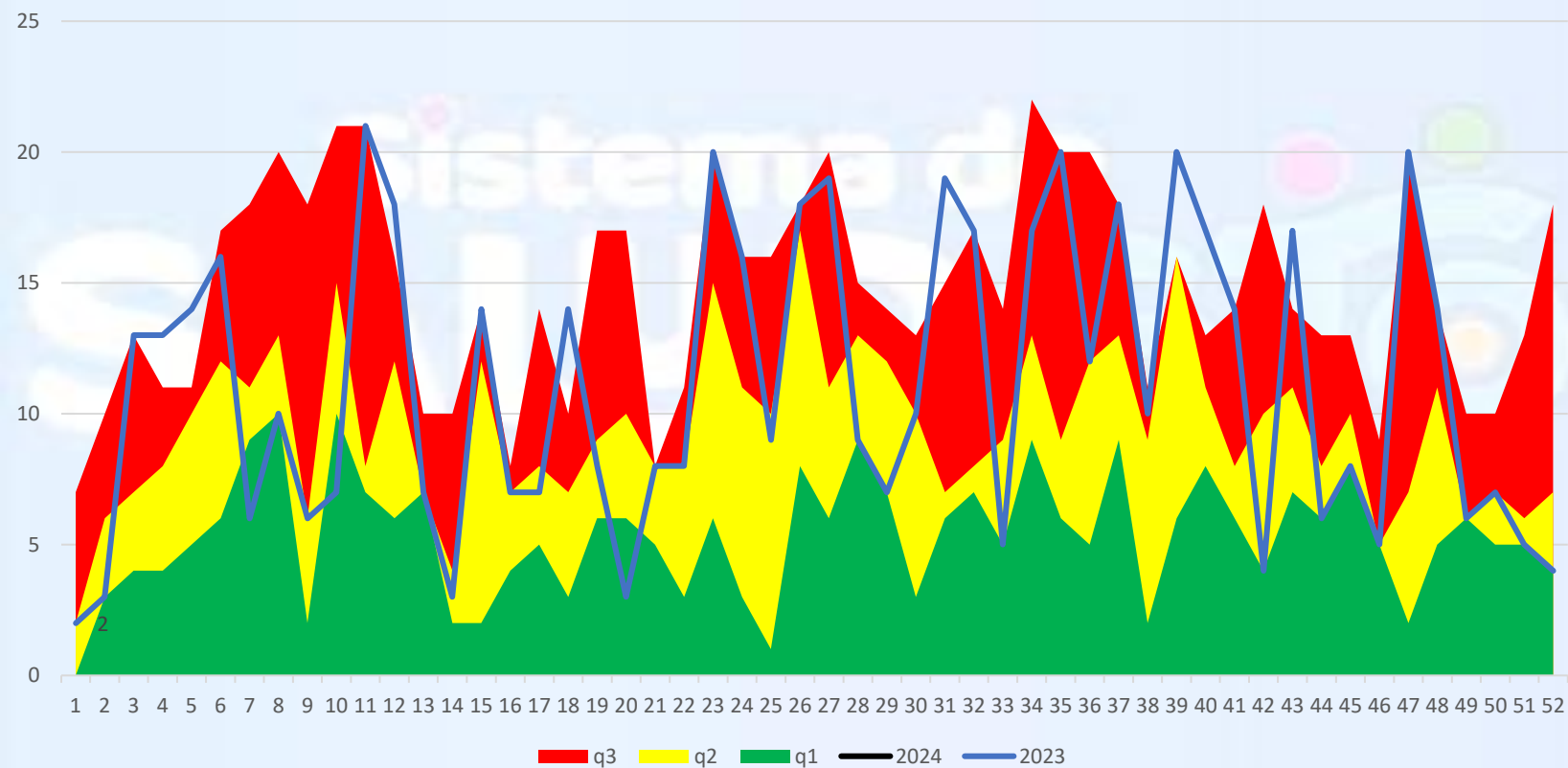

Displasia Cervical Leve y Moderada

q1 mediana q3 2023 2024

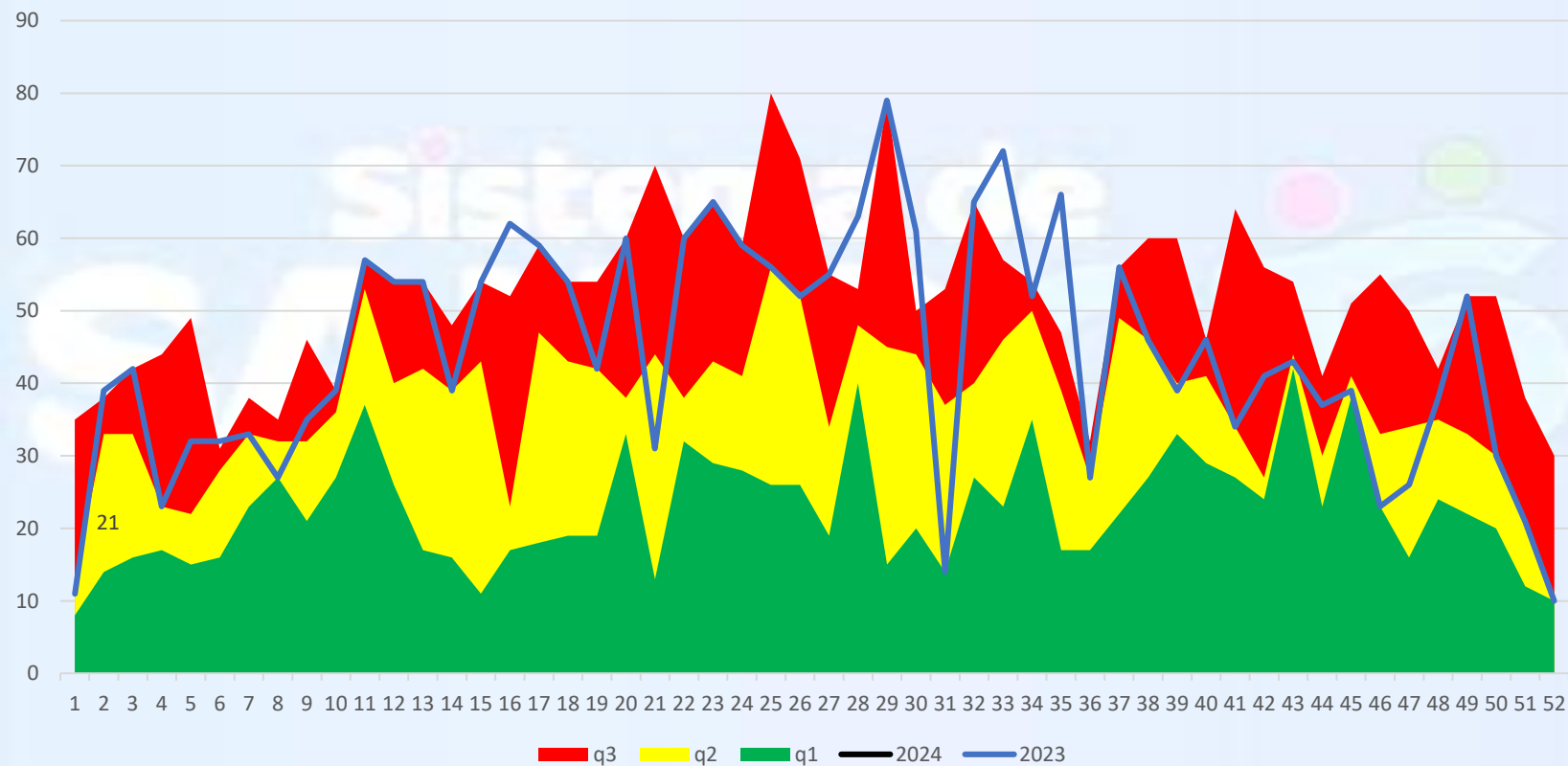

q1 mediana q3 2023 2024

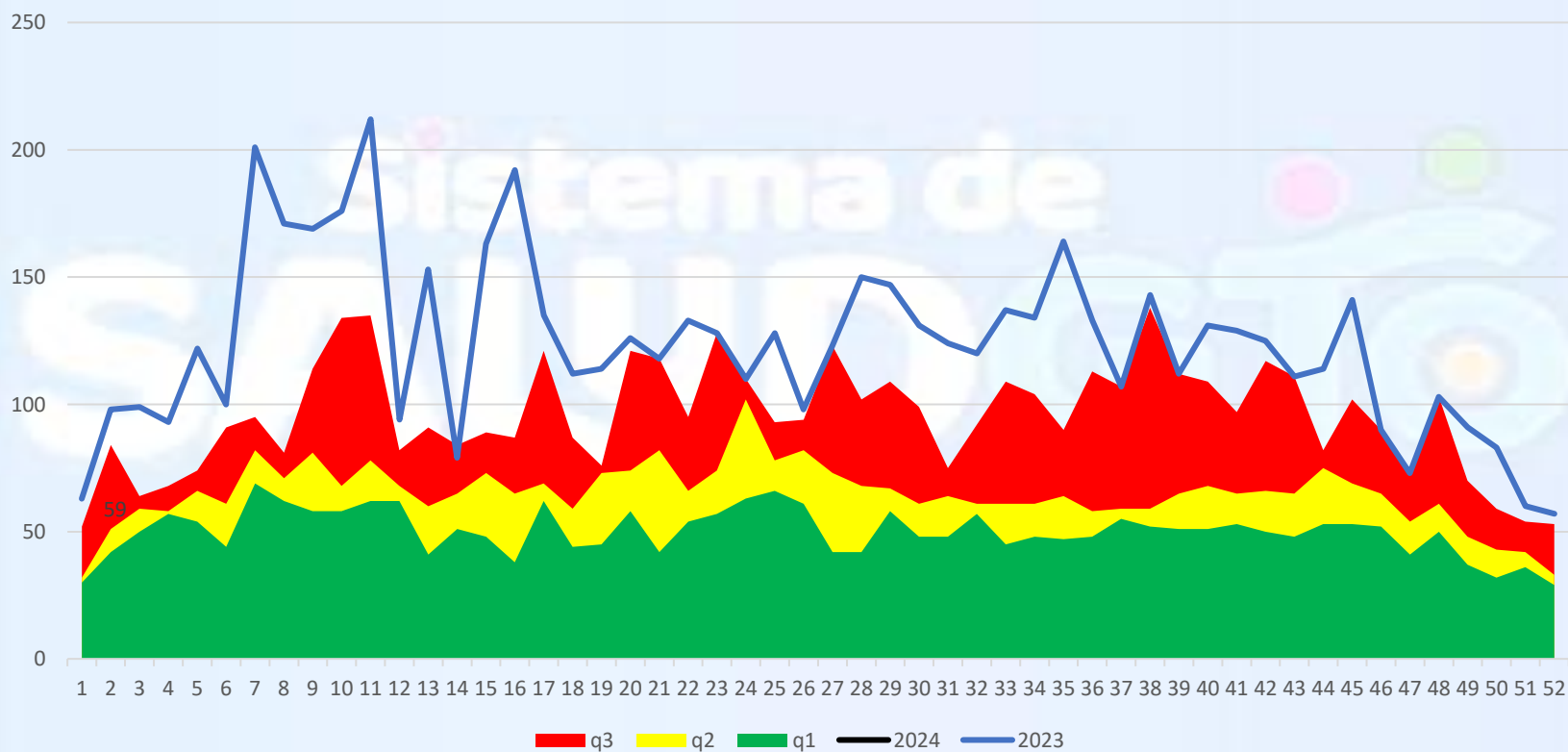

Diabetes Tipo 2

q1 mediana q3 2023 2024

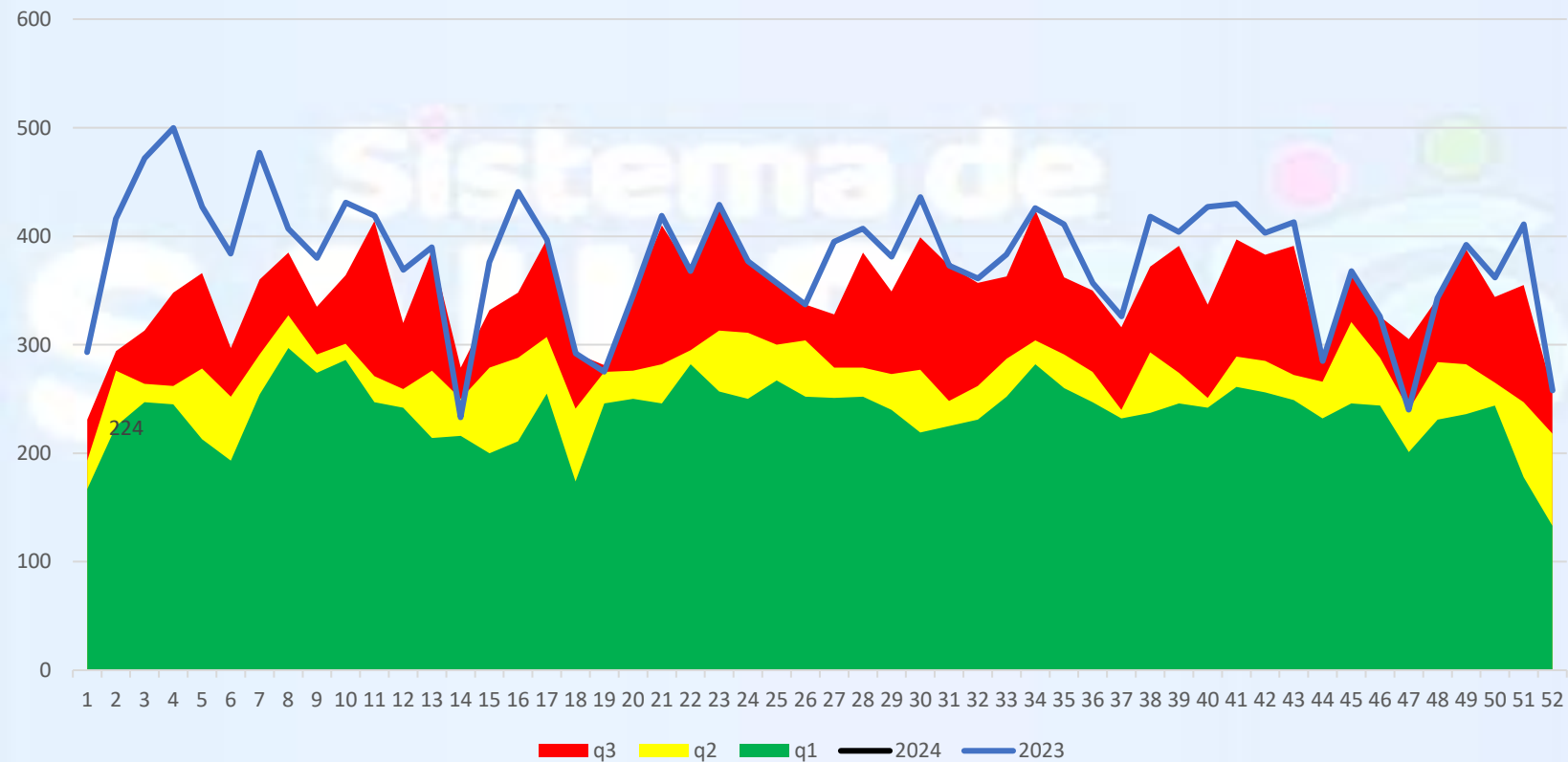

Coordinador General de Salud Pública

Dr. Moisés Andrade Quezada

Encargado de Despacho de la Dirección de Prevención y Promoción de la Salud

Dr. Pablo Sánchez Gastelum

Encargada de Despacho de la Dirección de Vigilancia Epidemiológica, Enfermedades Emergentes y Reemergentes

Dra. Fátima Melchor Márquez

Elaboración

Coordinador Estatal de Vigilancia Epidemiológica

Dr. José Carlos Lona Aguayo