

Semana Epidemiológica No. 3
del 16 al 22 de enero del 2022

Boletín Epidemiológico Guanajuato

10 Principales Causas de Morbilidad Comparativo 2022 - 2021

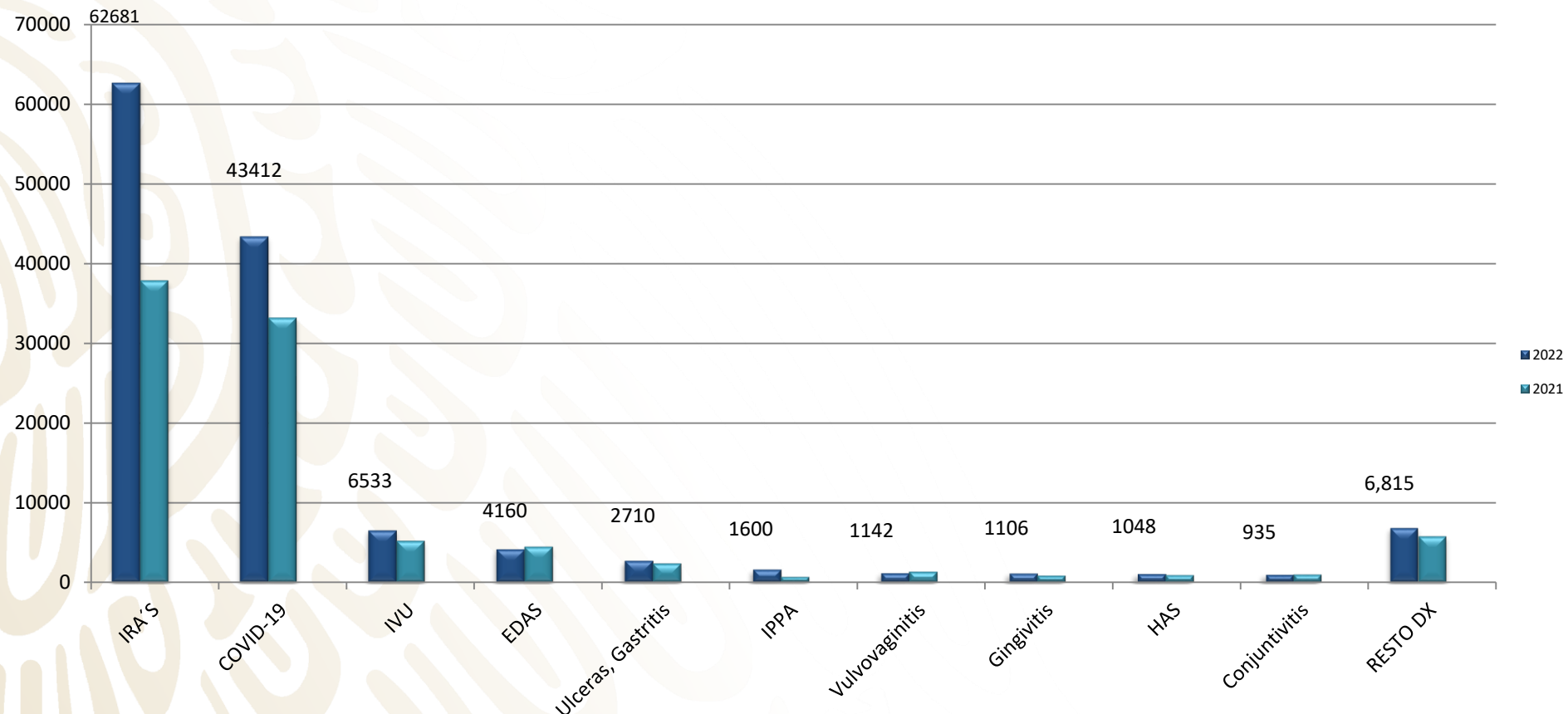
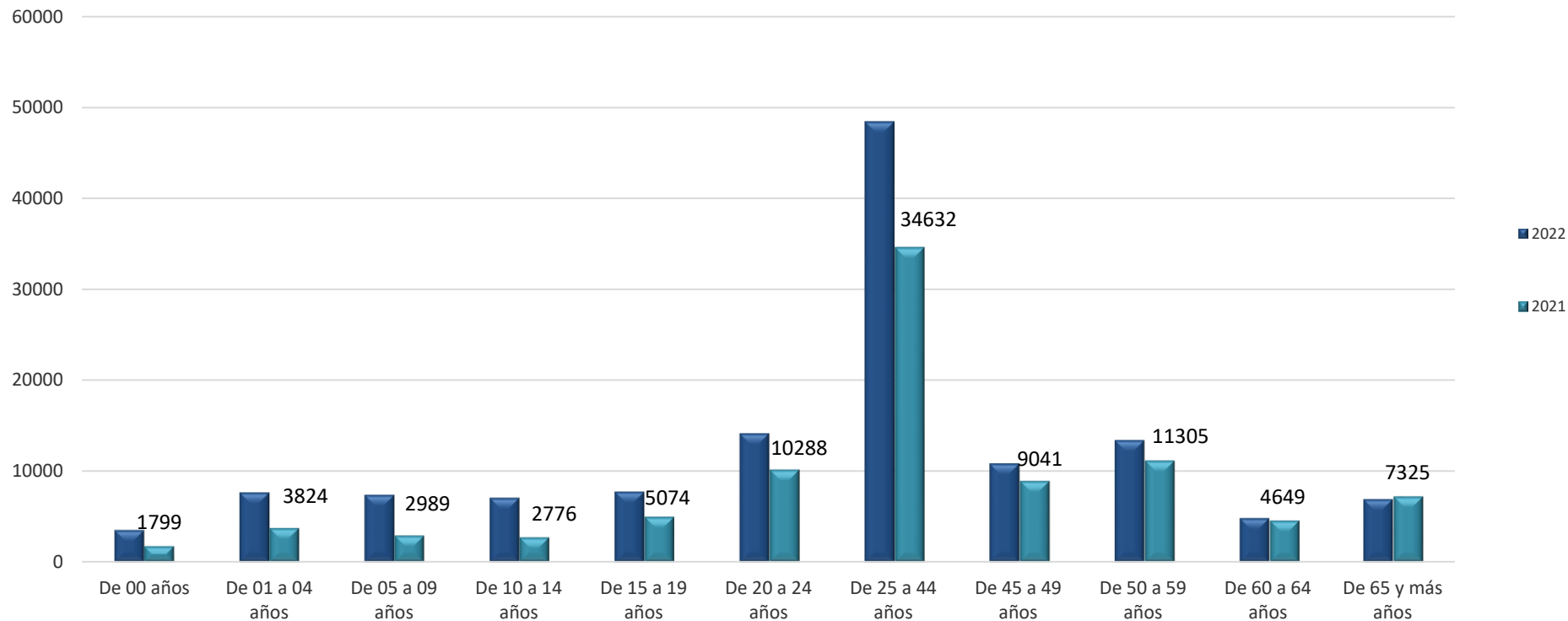

Carga de Morbilidad por Grupo de Edad 2022 - 2021



Comparativo total de Casos por Institución en Guanajuato 2022-2021

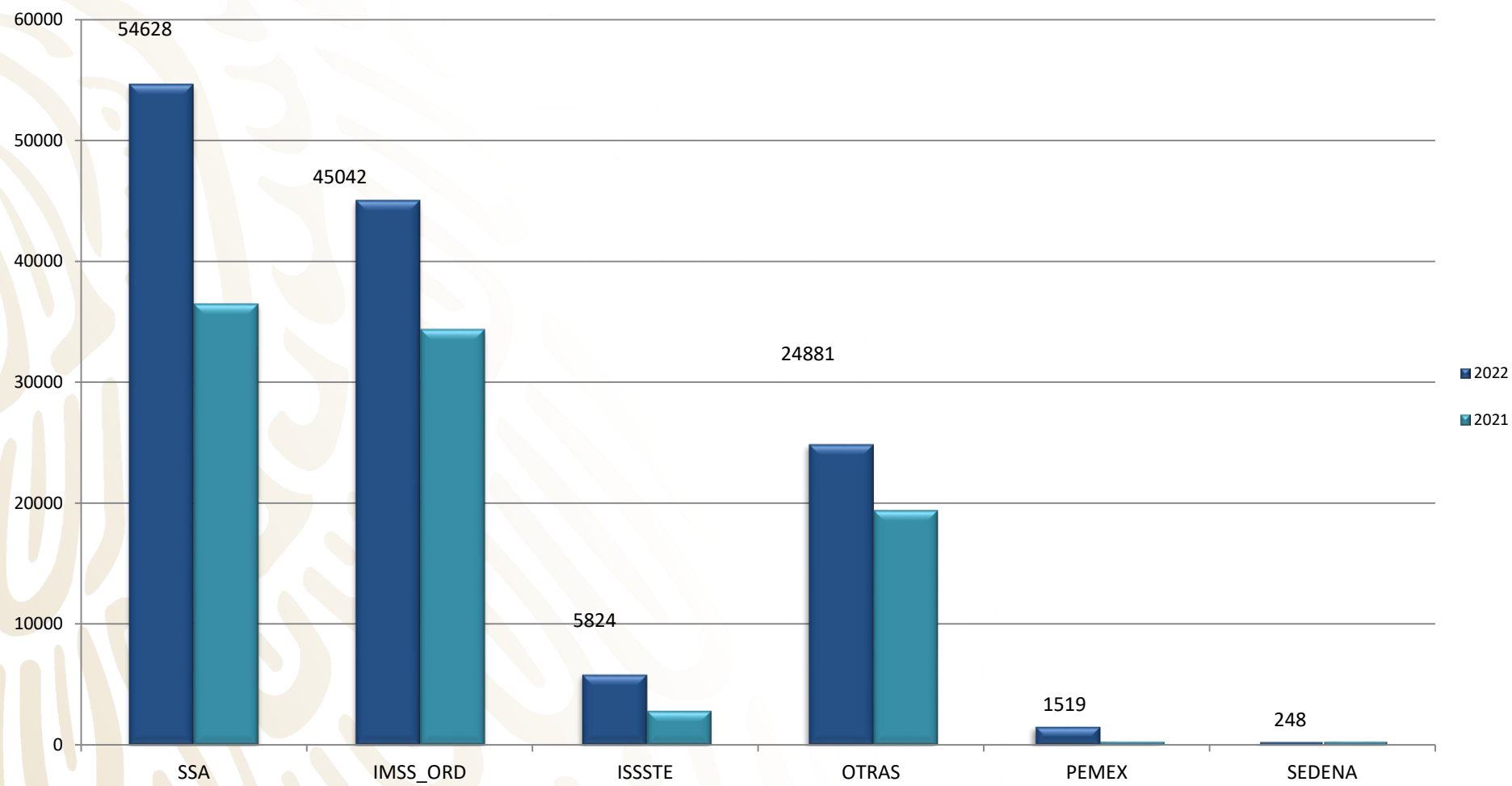

Comparativo de Casos por Jurisdicción Sanitaria 2022-2021

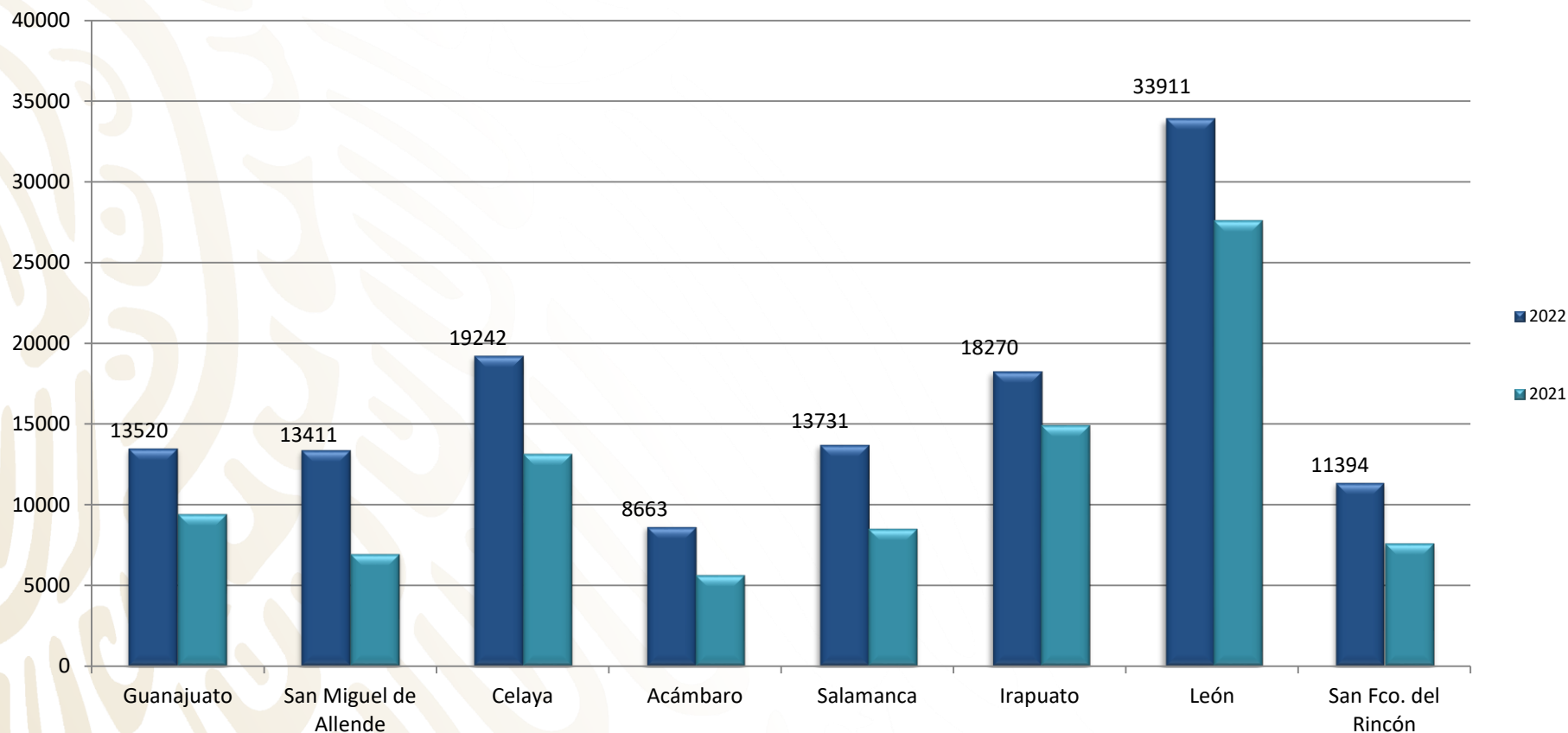

Municipios con Mayor Carga de Morbilidad en Guanajuato
2022-2021

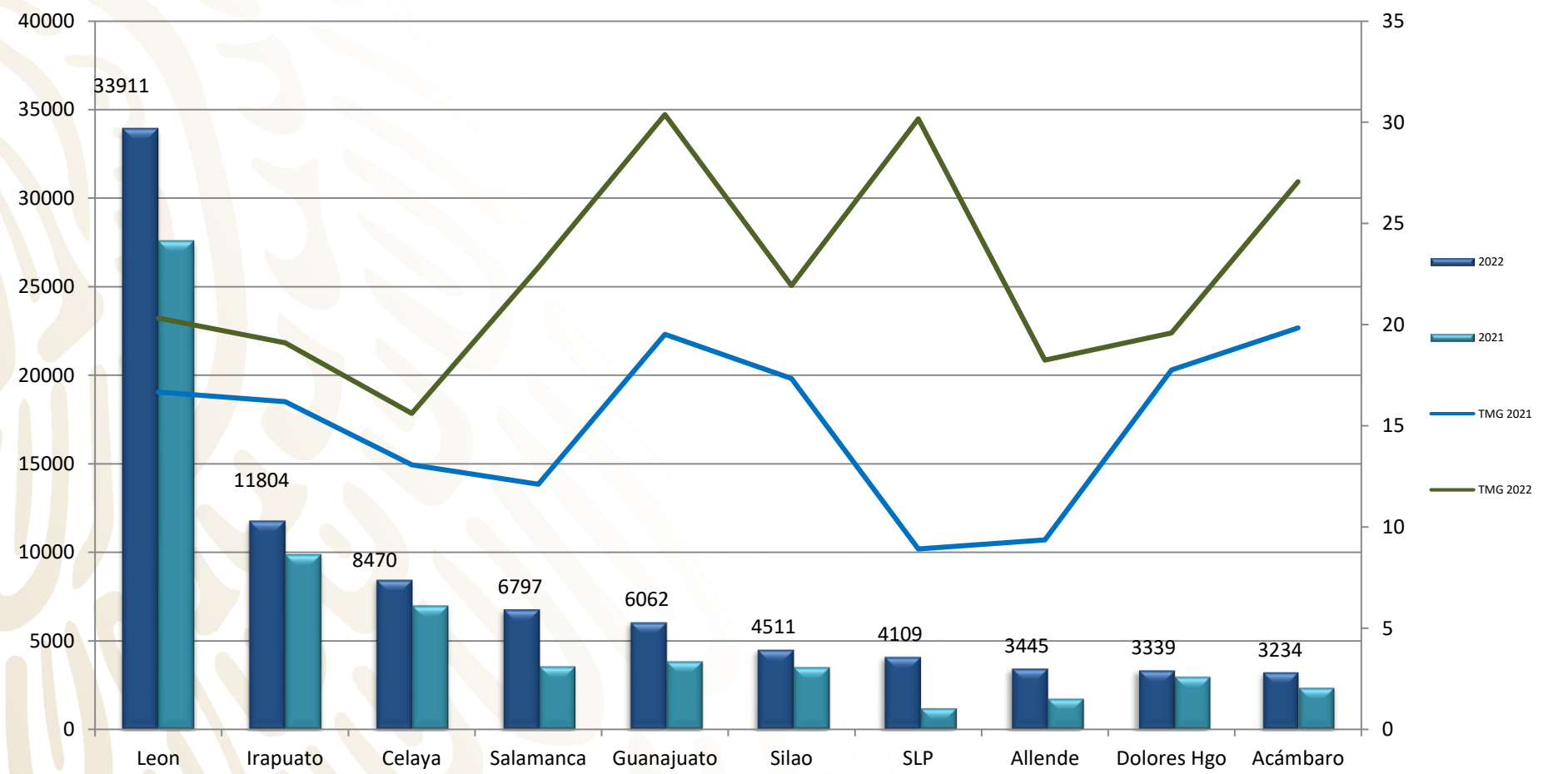

Acumulado de Casos por Entidad
Federativa y Tasa de Morbilidad
General Nacional 2022

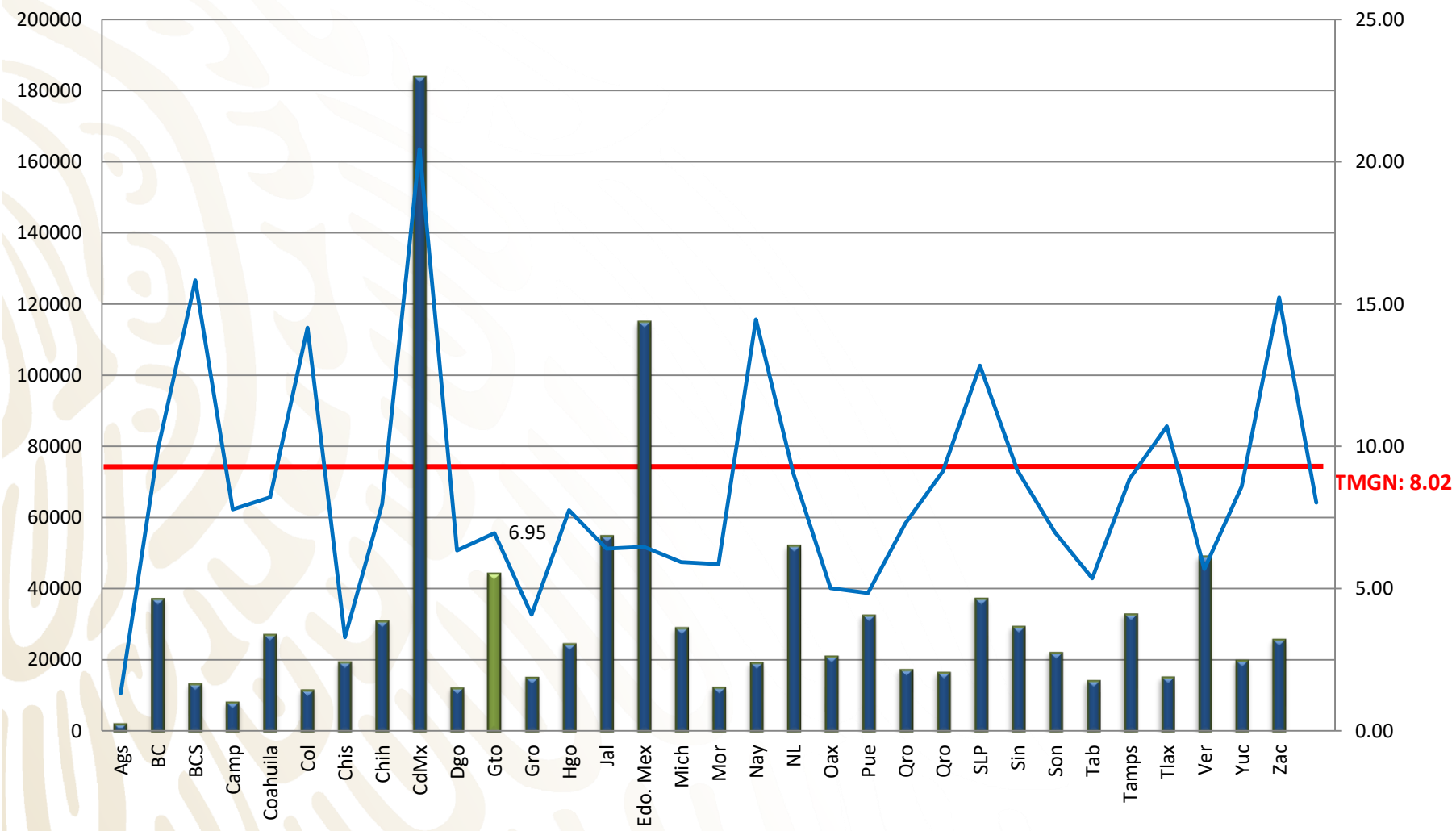

20 Principales Causas de Enfermedad 2022 – 2021 en Guanajuato

| No. | Diagnóstico | SEMANA 3 | Acumulado 2022 | Acumulado 2021 | Diferencia % |
|-----|---|----------|-------------------|-------------------|--------------|
| 1 | Infecciones respiratorias agudas | 22,516 | 62,681 | 37,875 | 65 |
| 2 | COVID-19 | 12,523 | 43,412 | 33,188 | 31 |
| 3 | Infección de vías urinarias | 2,268 | 6,533 | 5,209 | 25 |
| 4 | Infecciones intestinales por otros organismos | 1,353 | 4,160 | 4,496 | -7 |
| 5 | Úlceras, gastritis y duodenitis | 943 | 2,710 | 2,367 | 14 |
| 6 | Gingivitis y enfermedad periodontal | 545 | 1,600 | 687 | 133 |
| 7 | Intoxicación por picadura de alacrán | 344 | 1,142 | 1,338 | -15 |
| 8 | Otitis media aguda | 428 | 1,106 | 849 | 30 |
| 9 | Hipertensión arterial sistémica | 375 | 1,048 | 931 | 13 |
| 10 | Vulvovaginitis | 311 | 935 | 980 | -5 |
| 11 | Diabetes Mellitus Tipo 2 | 299 | 827 | 626 | 32 |
| 12 | Conjuntivitis | 299 | 818 | 503 | 63 |
| 13 | Obesidad | 235 | 755 | 733 | 3 |
| 14 | Accidentes de transporte en vehículos | 156 | 491 | 376 | 31 |
| 15 | Influenza | 188 | 474 | 173 | 174 |
| 16 | Neumonías y bronconeumonías | 87 | 274 | 696 | -61 |
| 17 | Mordedura por perro | 71 | 224 | 120 | 87 |
| 18 | Violencia intrafamiliar | 112 | 219 | 170 | 29 |
| 19 | Insuficiencia venosa periférica | 66 | 193 | 113 | 71 |
| 20 | Depresión | 61 | 172 | 139 | 24 |

*Casos confirmados y sospechosos, información preliminar.

20 Principales Causas de Enfermedad en el País 2022 – 2021

| No. | Diagnóstico | SEMANA 3 | Acumulado 2022 | Acumulado 2021 | Diferencia % |
|-----|---|----------|-------------------|-------------------|--------------|
| 1 | COVID-19 | 490,959 | 1,317,750 | 688,993 | 91.3 |
| 2 | Infecciones respiratorias agudas | 363,720 | 1,162,486 | 654,786 | 77.5 |
| 3 | Infección de vías urinarias | 42,740 | 137,446 | 130,961 | 5.0 |
| 4 | Infecciones intestinales por otros organismos | 34,541 | 123,503 | 113,641 | 8.7 |
| 5 | Úlceras, gastritis y duodenitis | 13,754 | 44,065 | 43,432 | 1.5 |
| 6 | Gingivitis y enfermedad periodontal | 10,626 | 32,907 | 15,672 | 110.0 |
| 7 | Hipertensión arterial sistémica | 8,957 | 27,591 | 25,391 | 8.7 |
| 8 | Obesidad | 8,366 | 26,176 | 18,943 | 38.2 |
| 9 | Otitis media aguda | 6,756 | 22,331 | 21,860 | 2.2 |
| 10 | Conjuntivitis | 6,925 | 21,339 | 22,139 | -3.6 |
| 11 | Vulvovaginitis | 6,313 | 21,208 | 19,938 | 6.4 |
| 12 | Diabetes mellitus Tipo 2 | 6,821 | 20,515 | 18,437 | 11.3 |
| 13 | Faringitis y amigdalitis estreptocócicas | 4,191 | 14,633 | 8,934 | 63.8 |
| 14 | Intoxicación por picadura de alacrán | 2,531 | 8,617 | 9,369 | -8.0 |
| 15 | Neumonías y Bronconeumonías | 2,680 | 7,972 | 14,409 | -44.7 |
| 16 | Asma | 2,137 | 7,183 | 5,422 | 32.5 |
| 17 | Insuficiencia vascular periférica | 1,873 | 6,733 | 4,858 | 38.6 |
| 18 | Accidentes de transporte en vehículos con motor | 2,006 | 6,595 | 5,199 | 26.9 |
| 19 | Influenza | 2,652 | 6,422 | 11,470 | -44.0 |
| 20 | Candidiasis urogenital | 1,746 | 5,208 | 5,951 | -12.5 |

*Casos confirmados y sospechosos, información preliminar.

Diagnósticos de Vigilancia Epidemiológica Especial 2022-2021



| No. | Diagnóstico | SEMANA 3 | Acumulado 2022 | Acumulado 2021 | Diferencia % |
|-----|--------------------------------------|-------------|-------------------|-------------------|--------------|
| 1 | Infección por el VIH | 7 | 21 | 30 | -30.0 |
| 2 | Hepatitis C | - | 1 | 0 | 0.0 |
| 3 | Sífilis congénita | 2 | 3 | 0 | 0.0 |
| 1 | Tuberculosis Respiratoria | 1 | 4 | 12 | -66.7 |
| 2 | Tuberculosis Meningea | - | 1 | 0 | 0.0 |
| 3 | Lepra | - | 0 | 0 | 0.0 |
| 1 | * Dengue no grave | - | 1 | 3 | -66.7 |
| 2 | *Dengue con signos de alarma | - | 0 | 0 | 0.0 |
| 3 | *Dengue grave | - | 0 | 0 | 0.0 |
| 4 | Zika | - | 0 | 0 | 0.0 |
| 5 | Enfermedad de Chagas | - | 0 | 2 | -100.0 |
| 1 | Hepatitis Aguda tipo A | 1 | 2 | 8 | -75.0 |
| 2 | Enteritis Debida a Rotavirus | - | 0 | 7 | -100.0 |
| 3 | Brucelosis | - | 3 | 0 | NA |
| 1 | Enfermedad Febril Exantemática | 4 | 12 | 1 | 1100.0 |
| 2 | Síndrome Coqueluchoide | 3 | 9 | 0 | NA |
| 3 | Tosferina | - | 0 | 0 | 0.0 |
| 4 | ESAVI's | 4 | 15 | 184 | -91.8 |
| 5 | Tetanos | - | 0 | 0 | 0.0 |
| 6 | Paralisis Flacida Aguda | 2 | 2 | 1 | 0.0 |
| 1 | Intoxicación por Picadura de Alacran | 344 | 1,142 | 1,338 | -14.6 |
| 2 | Intoxicación por Plaguicidas | 5 | 8 | 1 | 700.0 |
| 3 | Intoxicación Por Ponzón Animales | 34 | 124 | 78 | 59.0 |
| 1 | COVID-19 | 12,523 | 43,412 | 33,188 | 30.80631554 |
| 2 | Influenza | 188 | 474 | 173 | 174.0 |
| 3 | Neumonías y Bronconeumonías | 87 | 274 | 696 | -60.6 |

*Casos confirmados y sospechosos, información preliminar.

Canales Endémicos de Interés Epidemiológico

Semana 3, 2022

Infecciones Respiratorias Agudas

q1 mediana q3 2021 2022

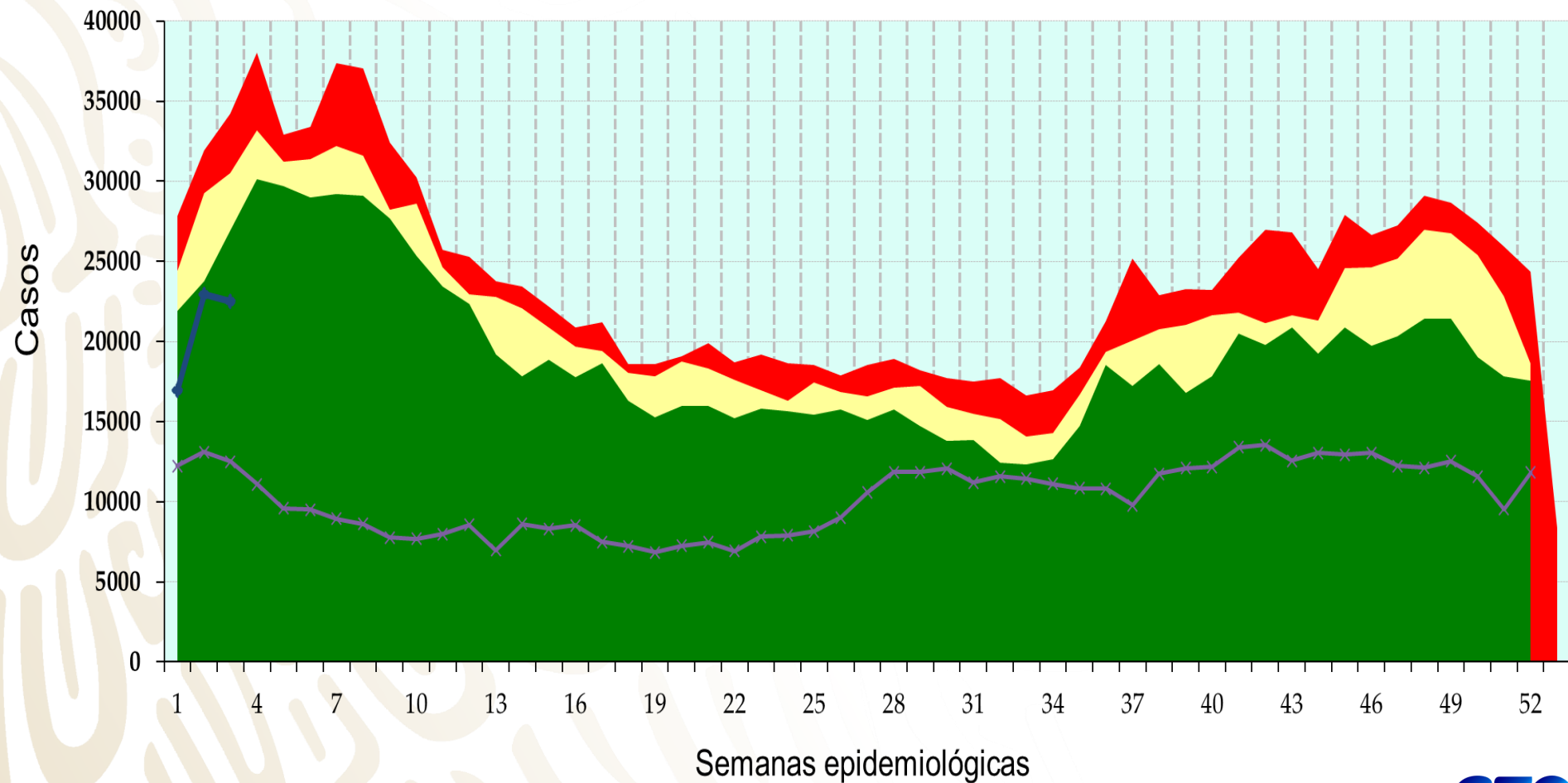

Influenza



q1

mediana

q3

2021

2022

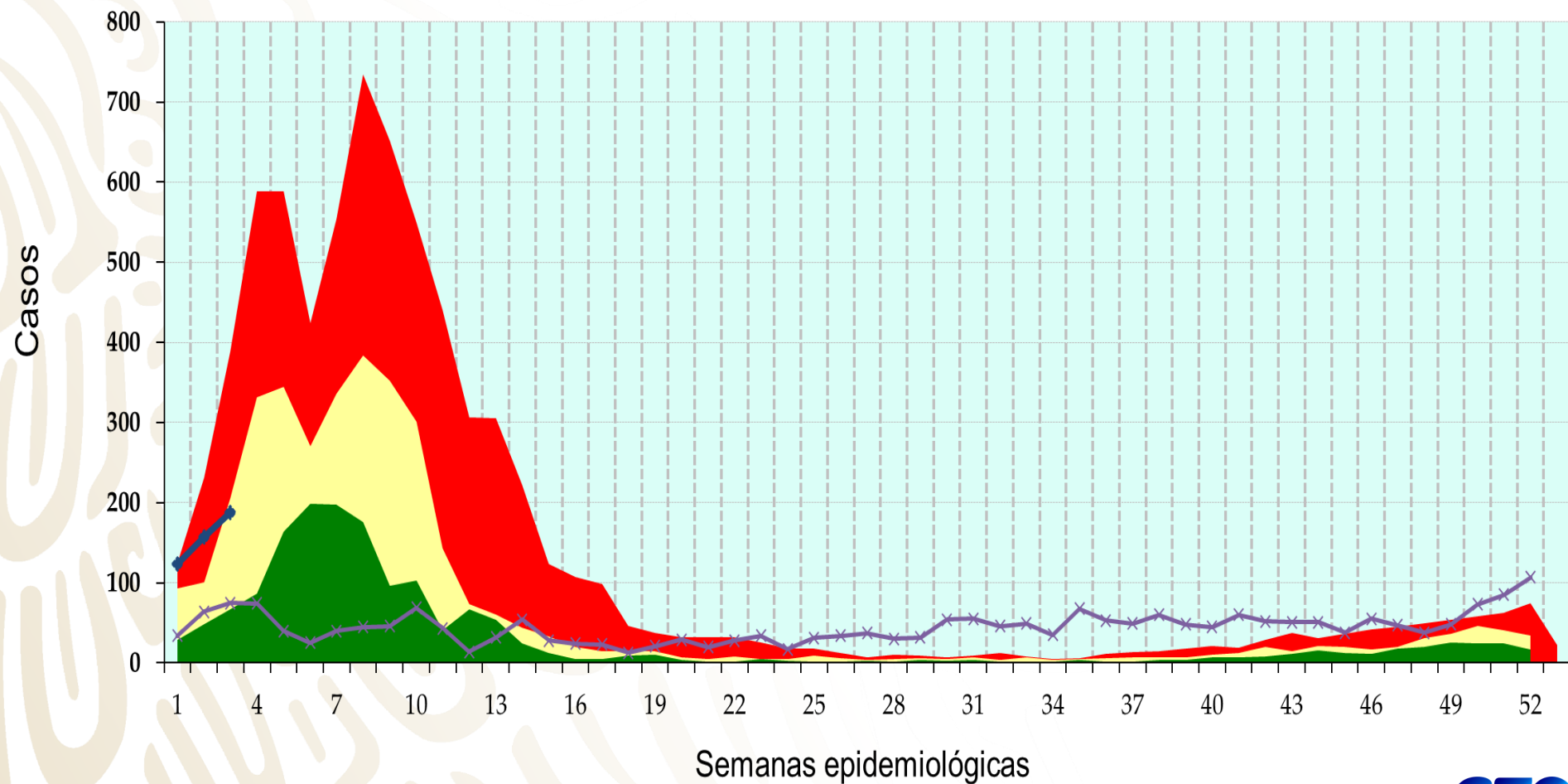

Neumonías y Bronconeumonías

q1

mediana

q3

2021

2022

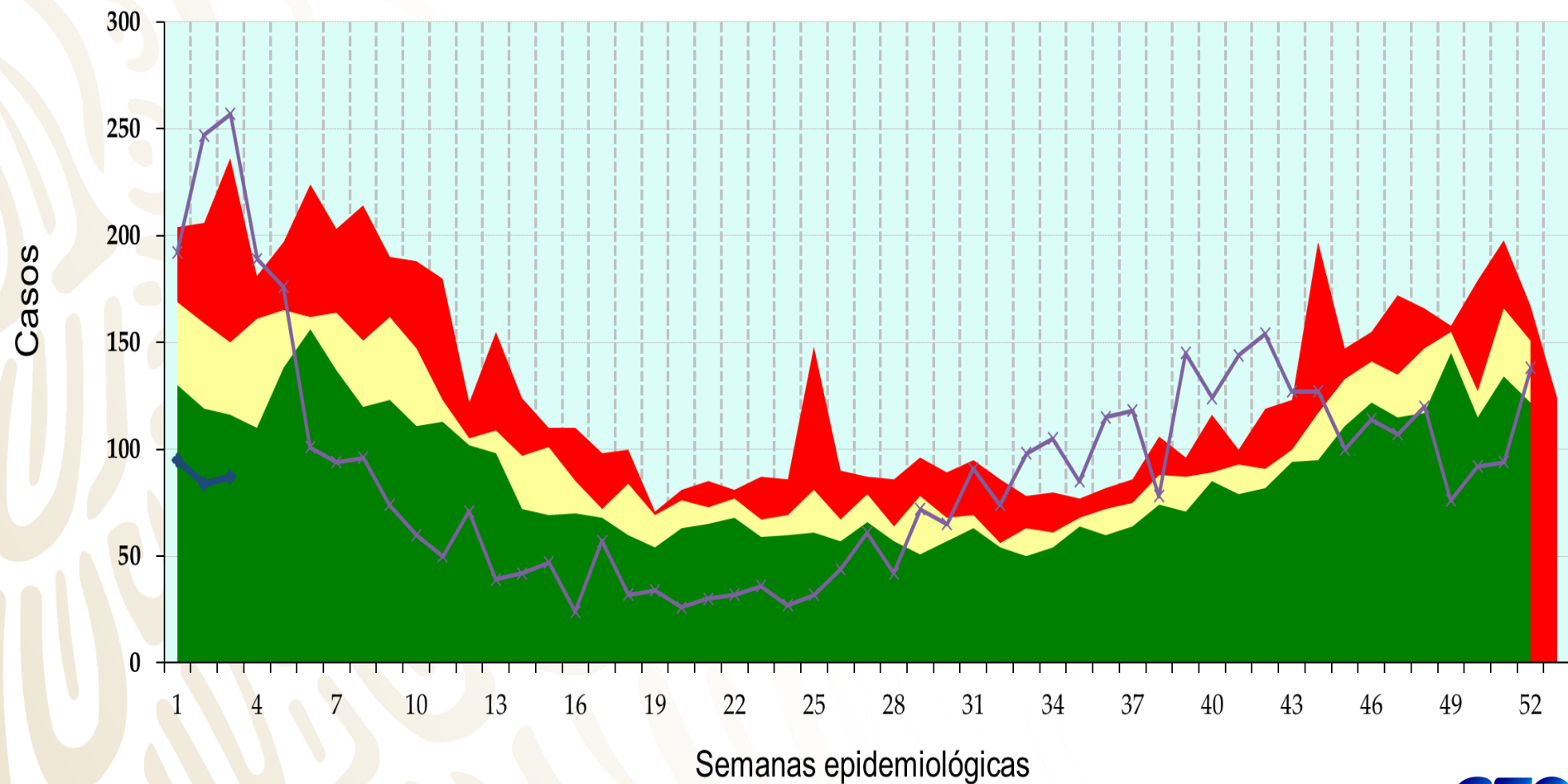

Infecciones Intestinales por Otros Organismos

q1

mediana

q3

2021

2022

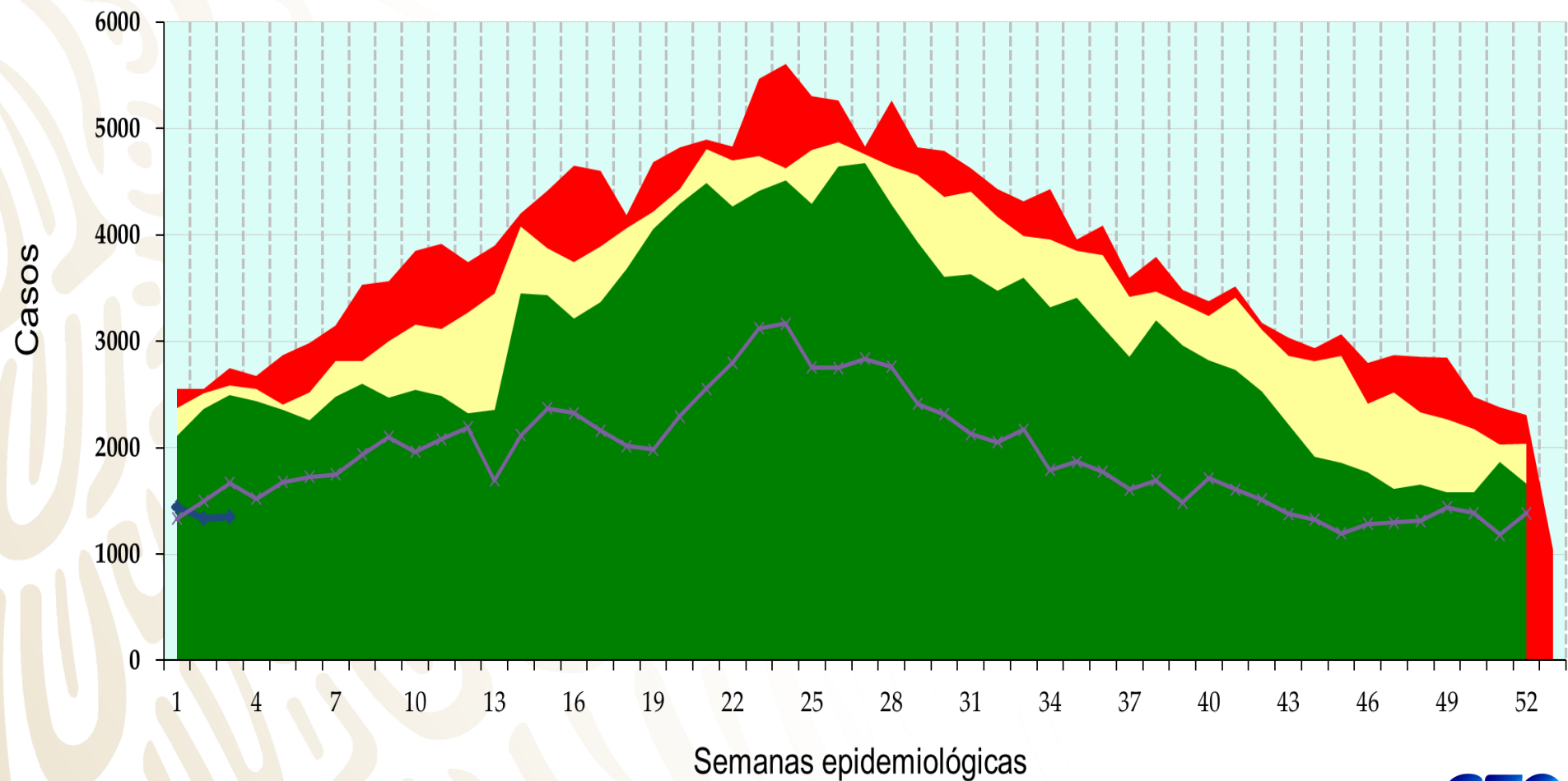

Intoxicación por Picadura de Alacrán

q1

mediana

q3

2021

2022

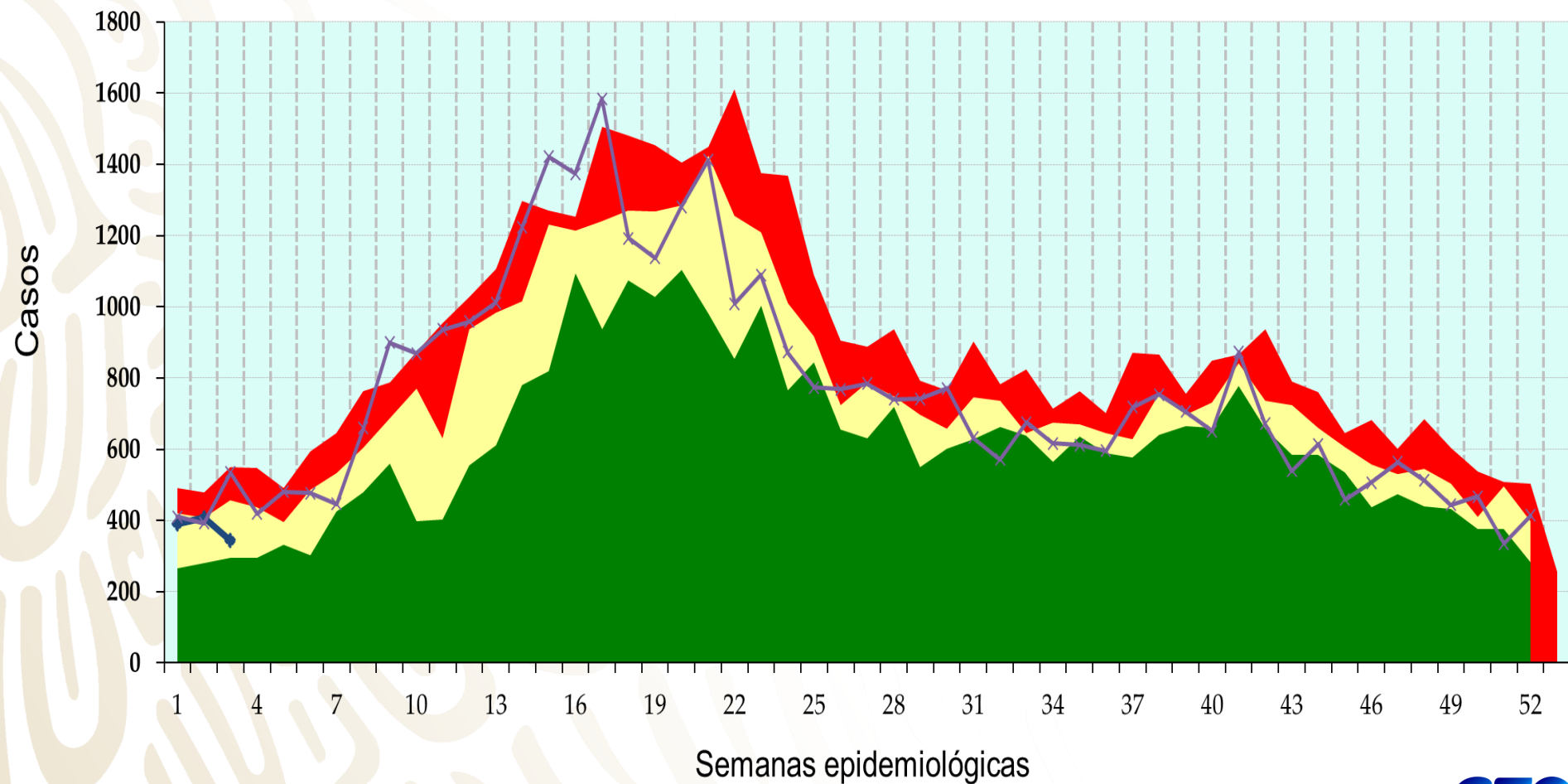

Infección por el Virus de la Inmunodeficiencia Humana

q1

mediana

q3

2021

2022

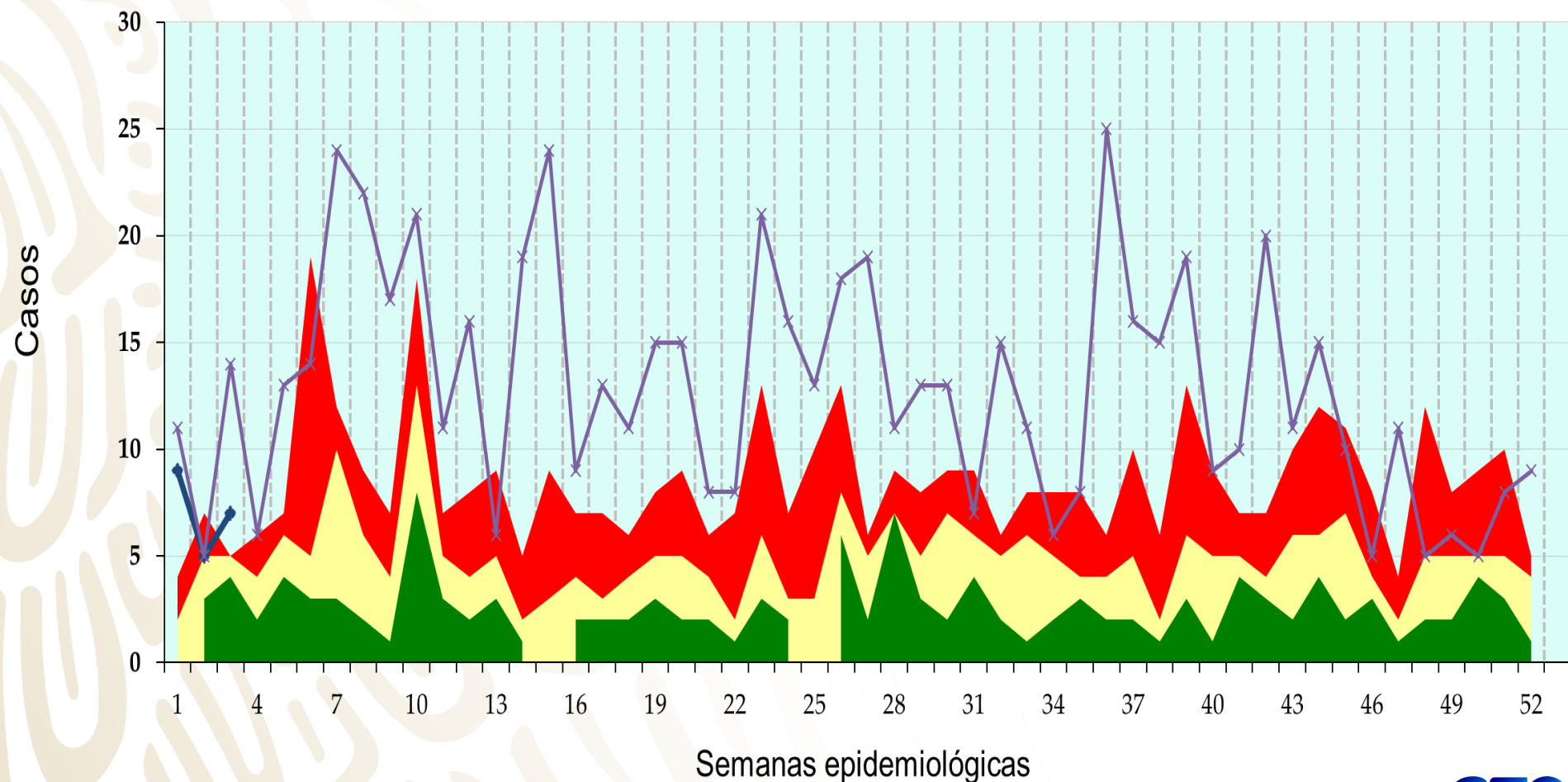

Hepatitis Vírica A



q1

mediana

q3

2021

2022

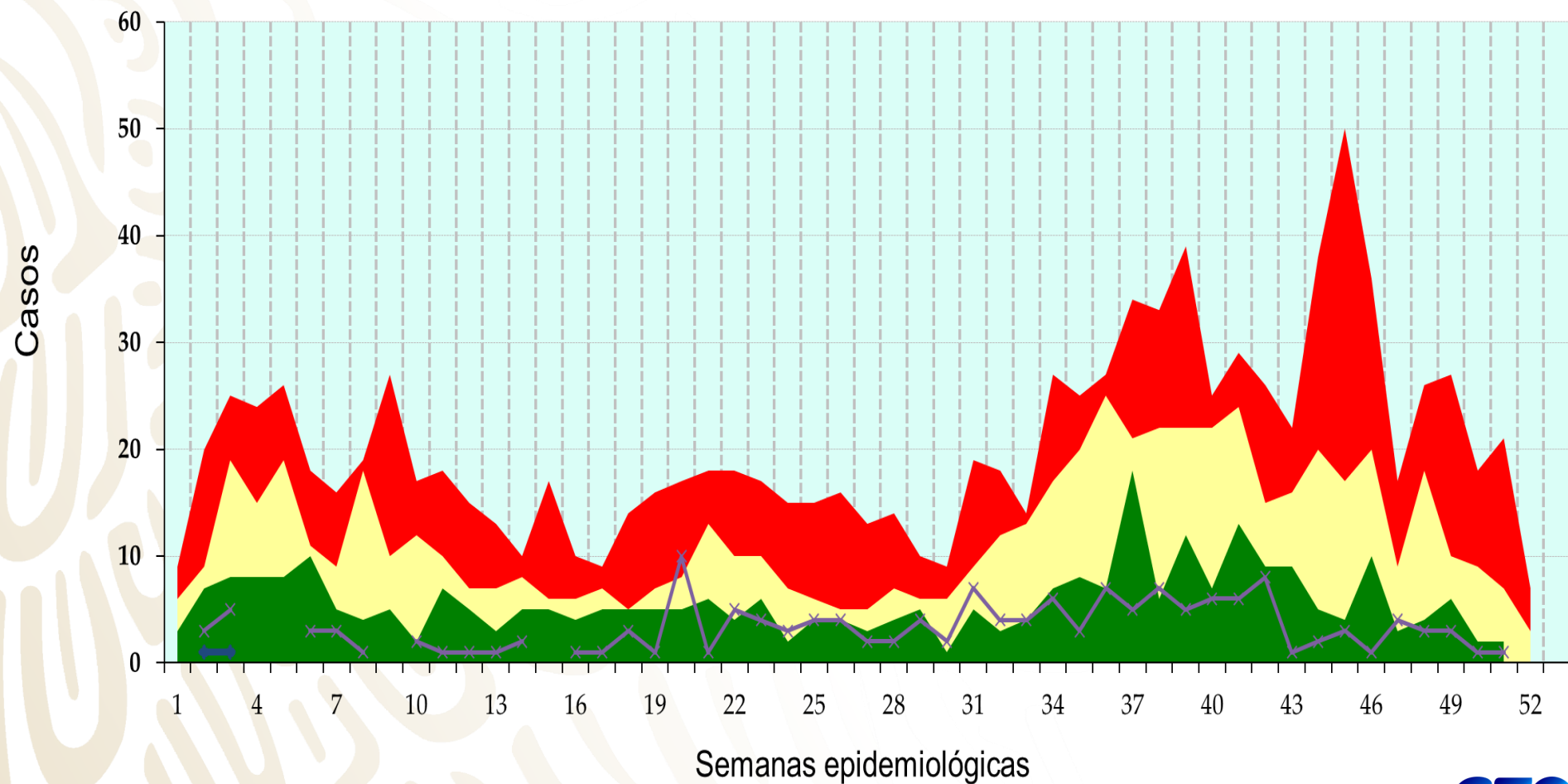

Tuberculosis Respiratoria

q1

mediana

q3

2021

2022

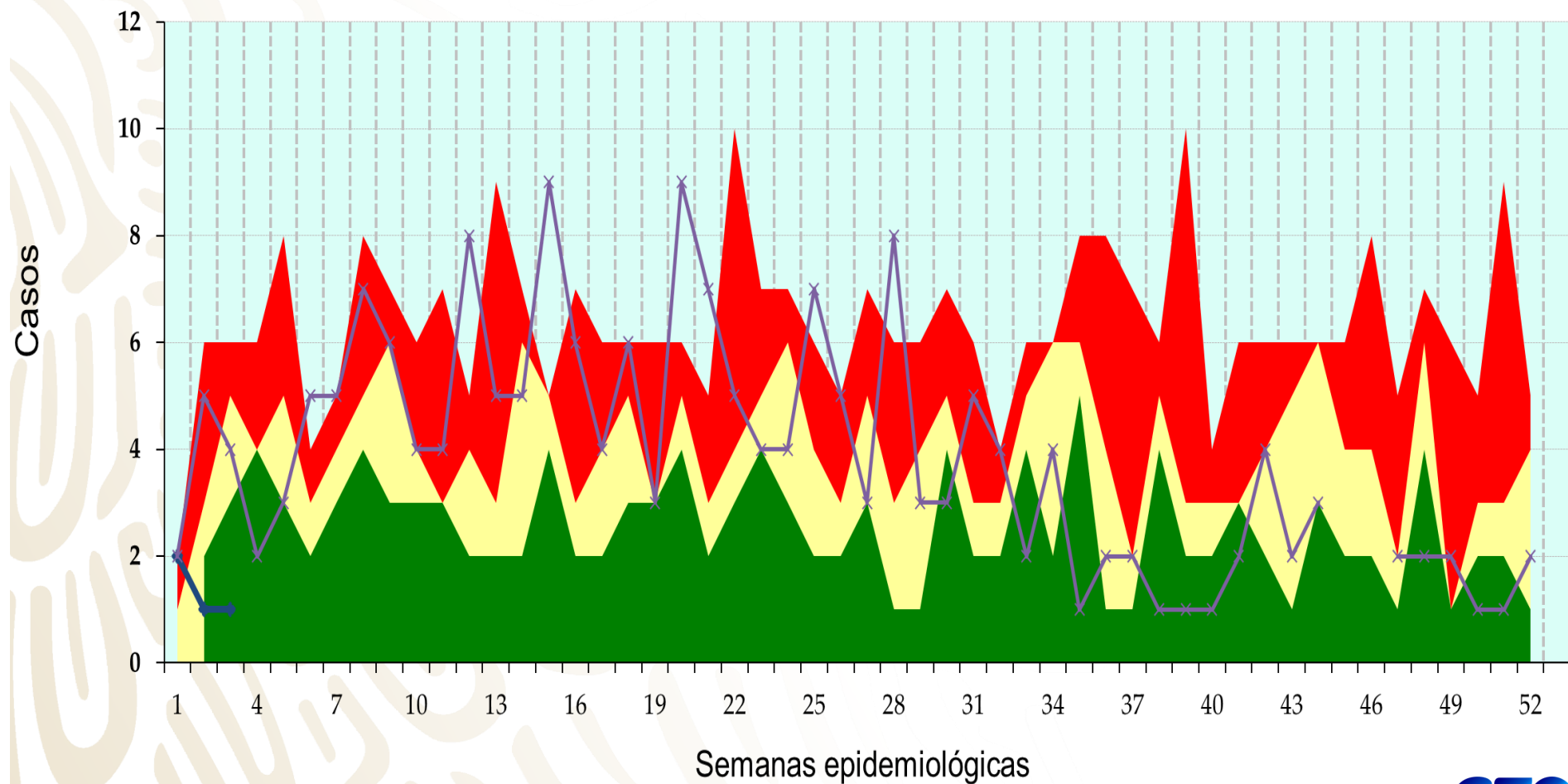

Displasia Cervical Leve y Moderada

q1

mediana

q3

2021

2022

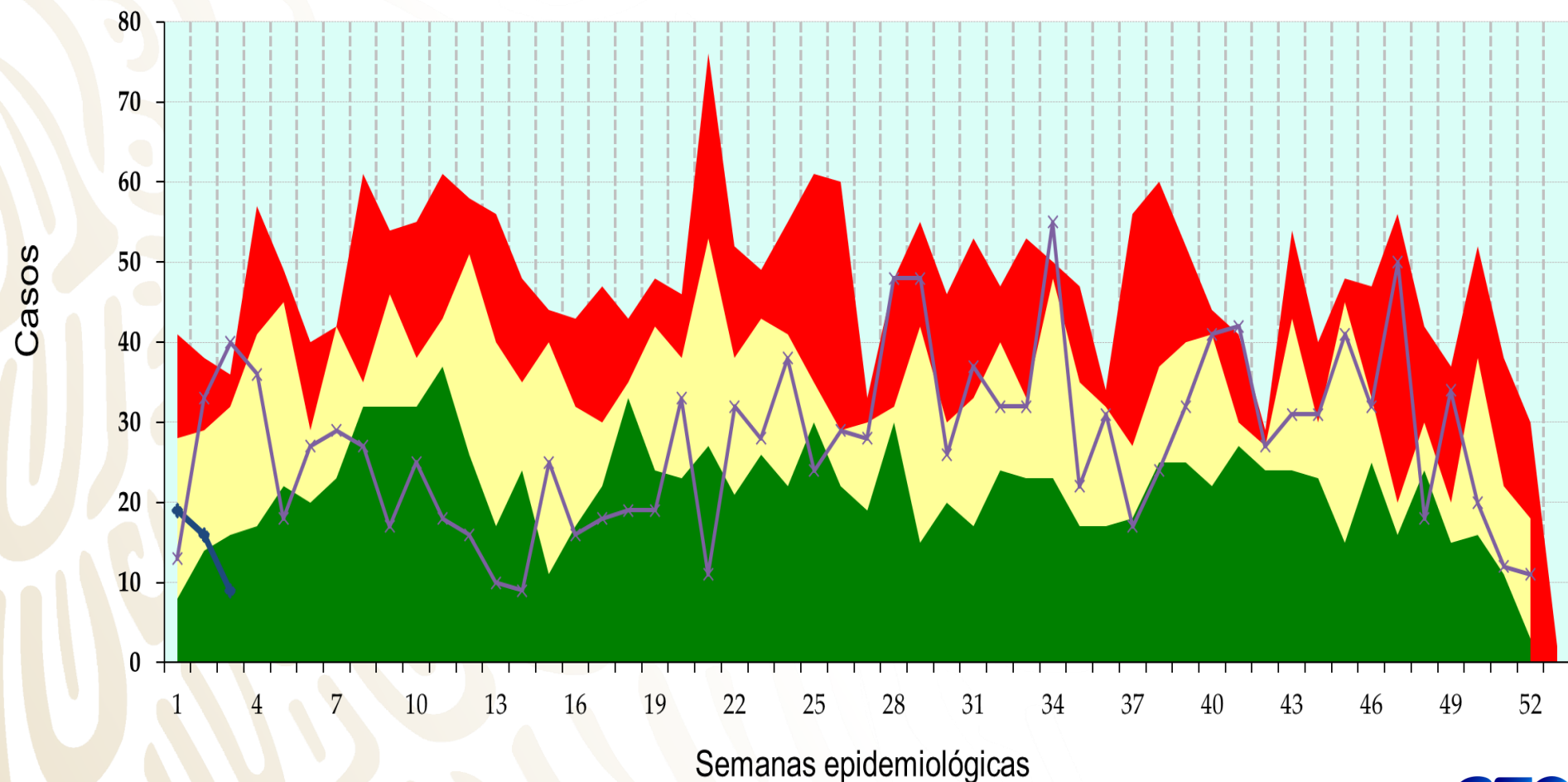

Diabetes Mellitus Tipo 2

q1

mediana

q3

2021

2022

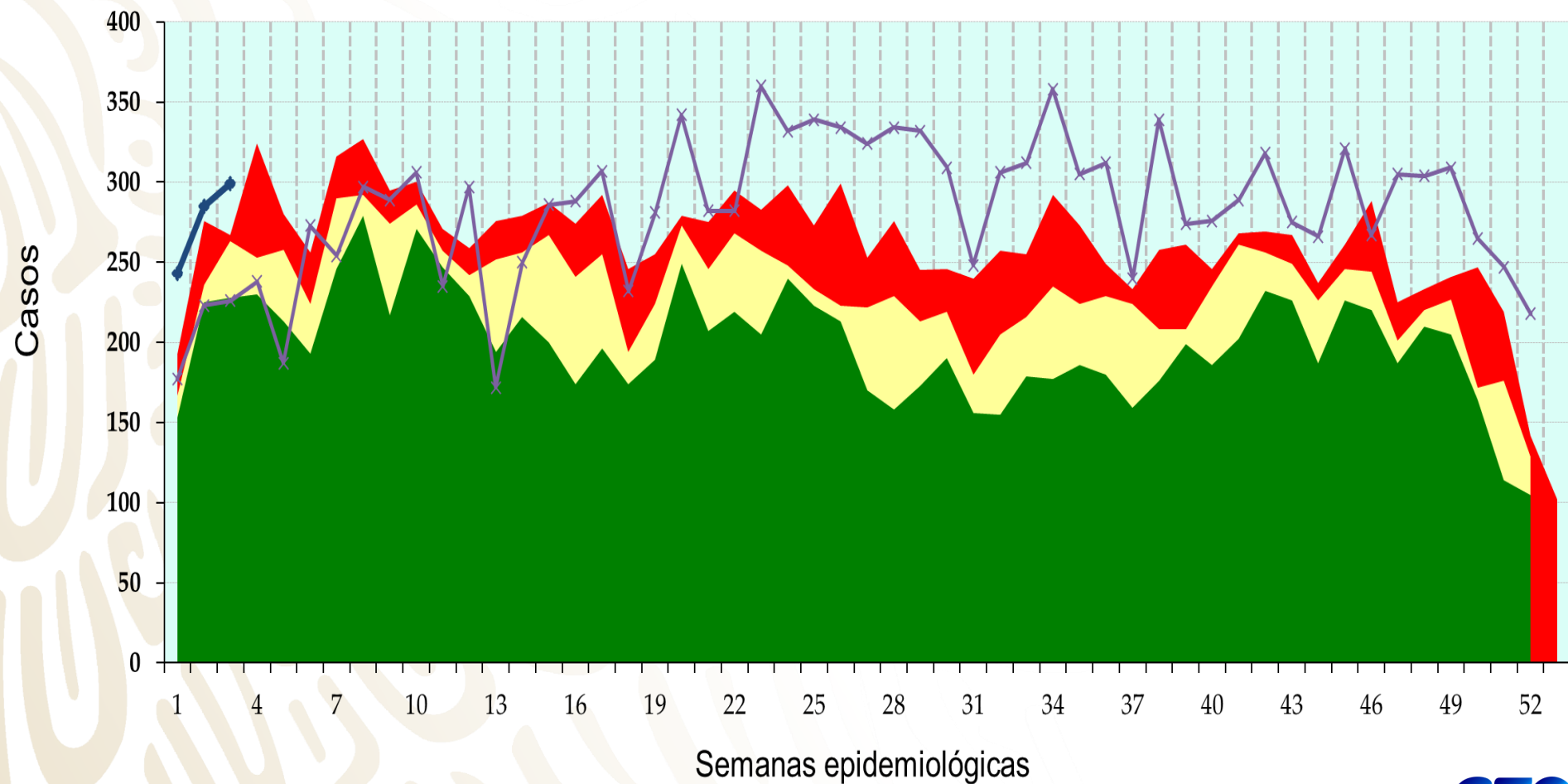

Depresión



q1

mediana

q3

2021

2022

