

Semana Epidemiológica No. 19
del 9 al 15 de mayo del 2021

Boletín Epidemiológico Guanajuato

10 Principales Causas de Morbilidad Comparativo 2021 - 2020

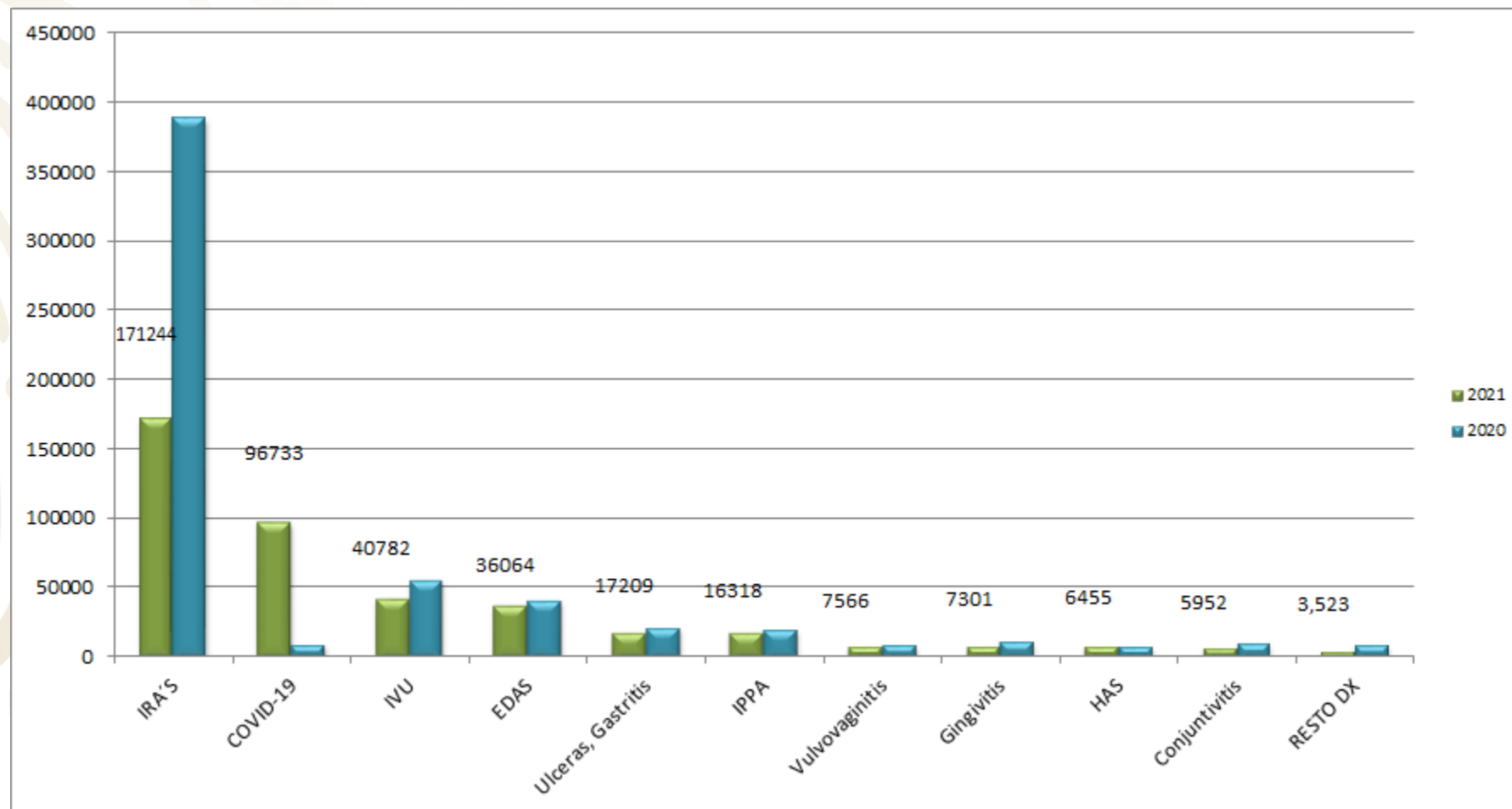
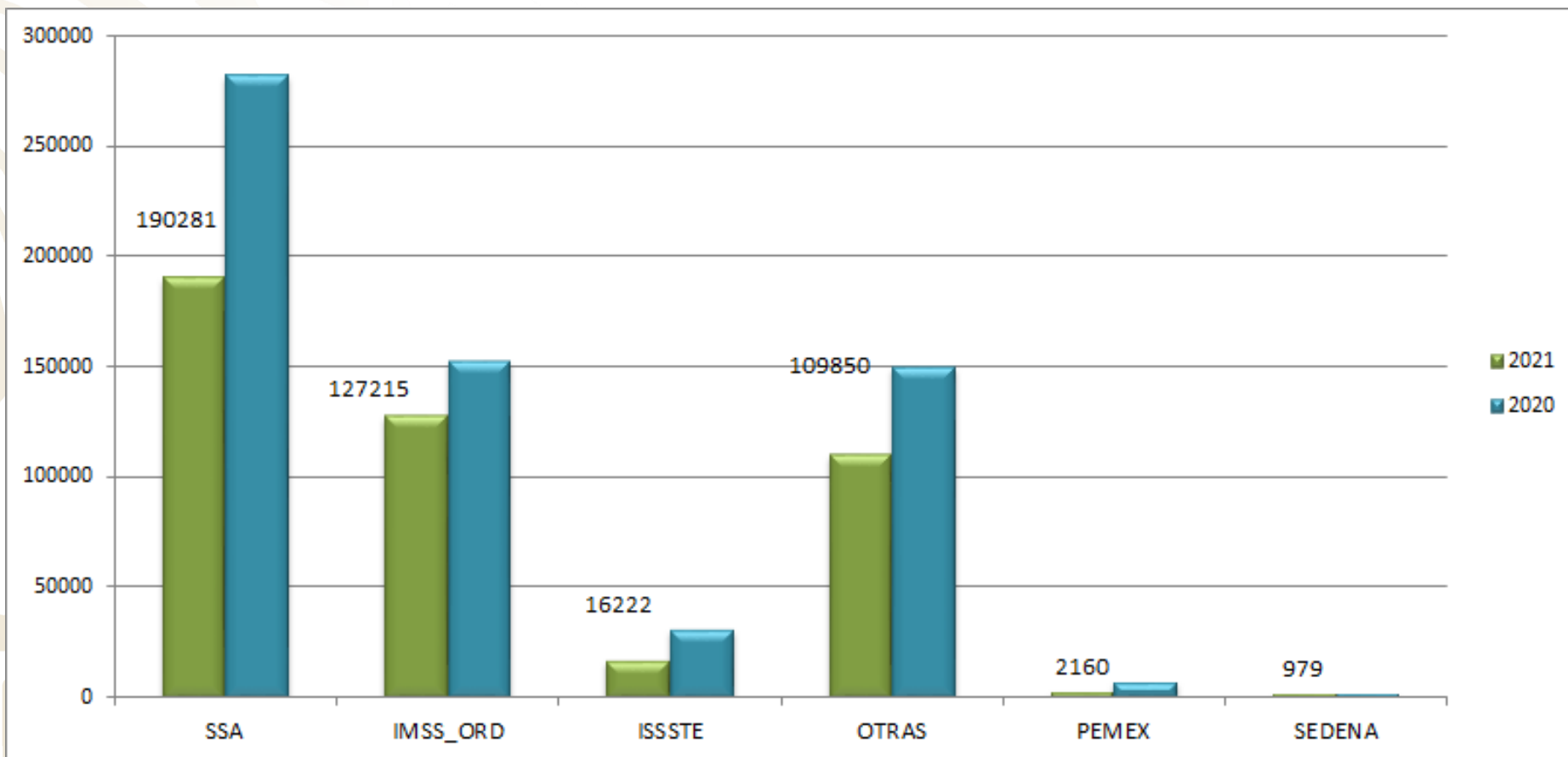

Comparativo total de Casos por Institución en Guanajuato 2021-2020



Comparativo Total de Casos por Jurisdicción Sanitaria en Guanajuato 2021-2020

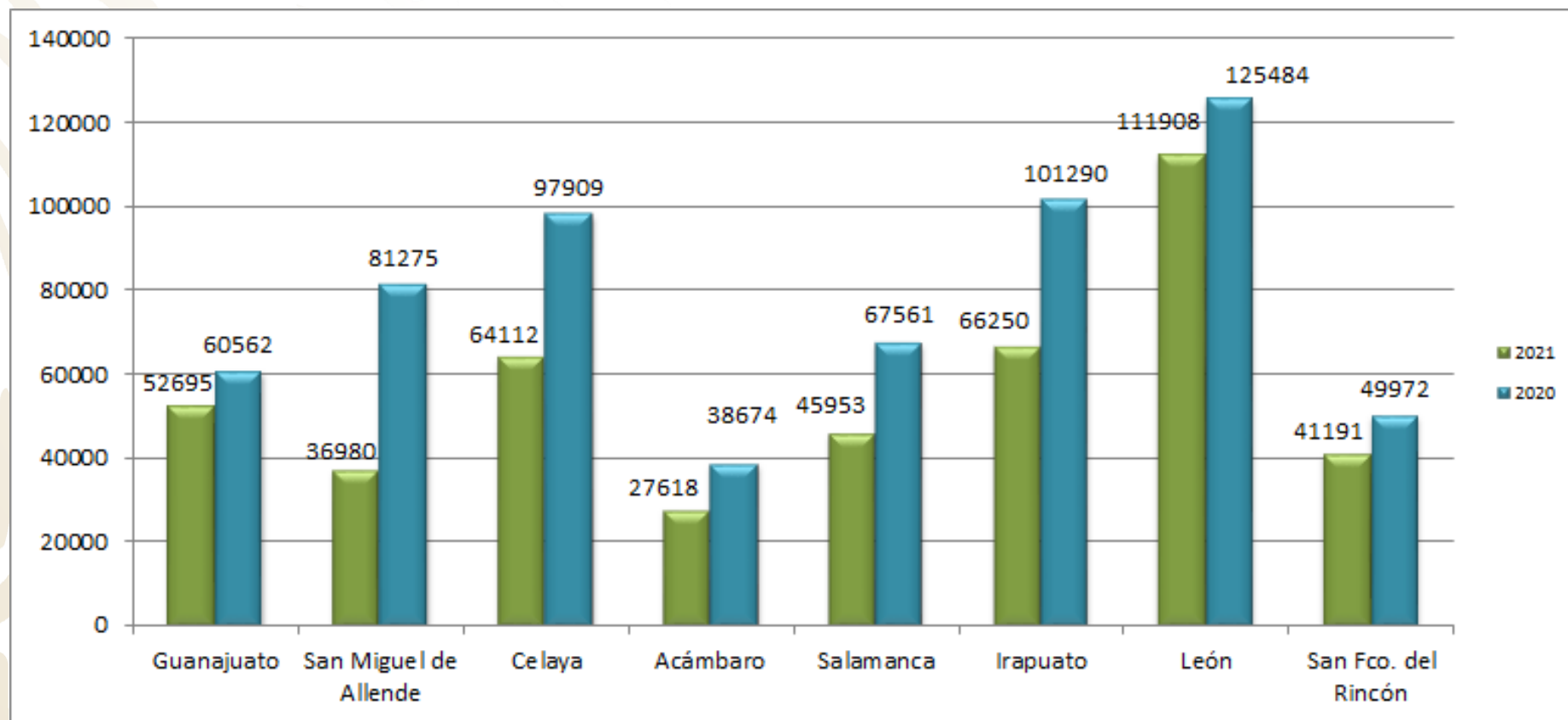

10 principales Municipios con Mayor Carga de Morbilidad en Guanajuato 2021-2020

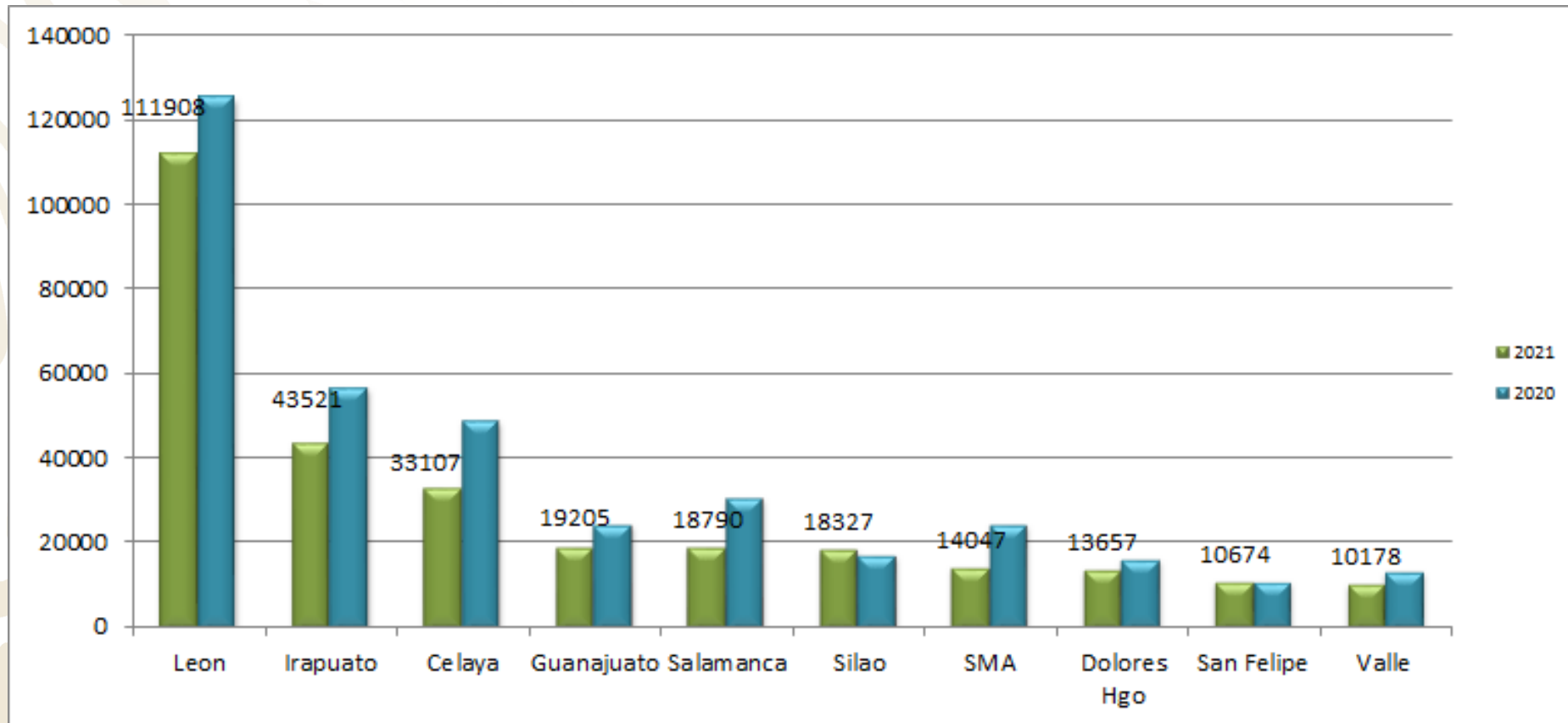

Total de Casos Semanal (SE:19) por Entidad Federativa con Promedio Nacional 2021

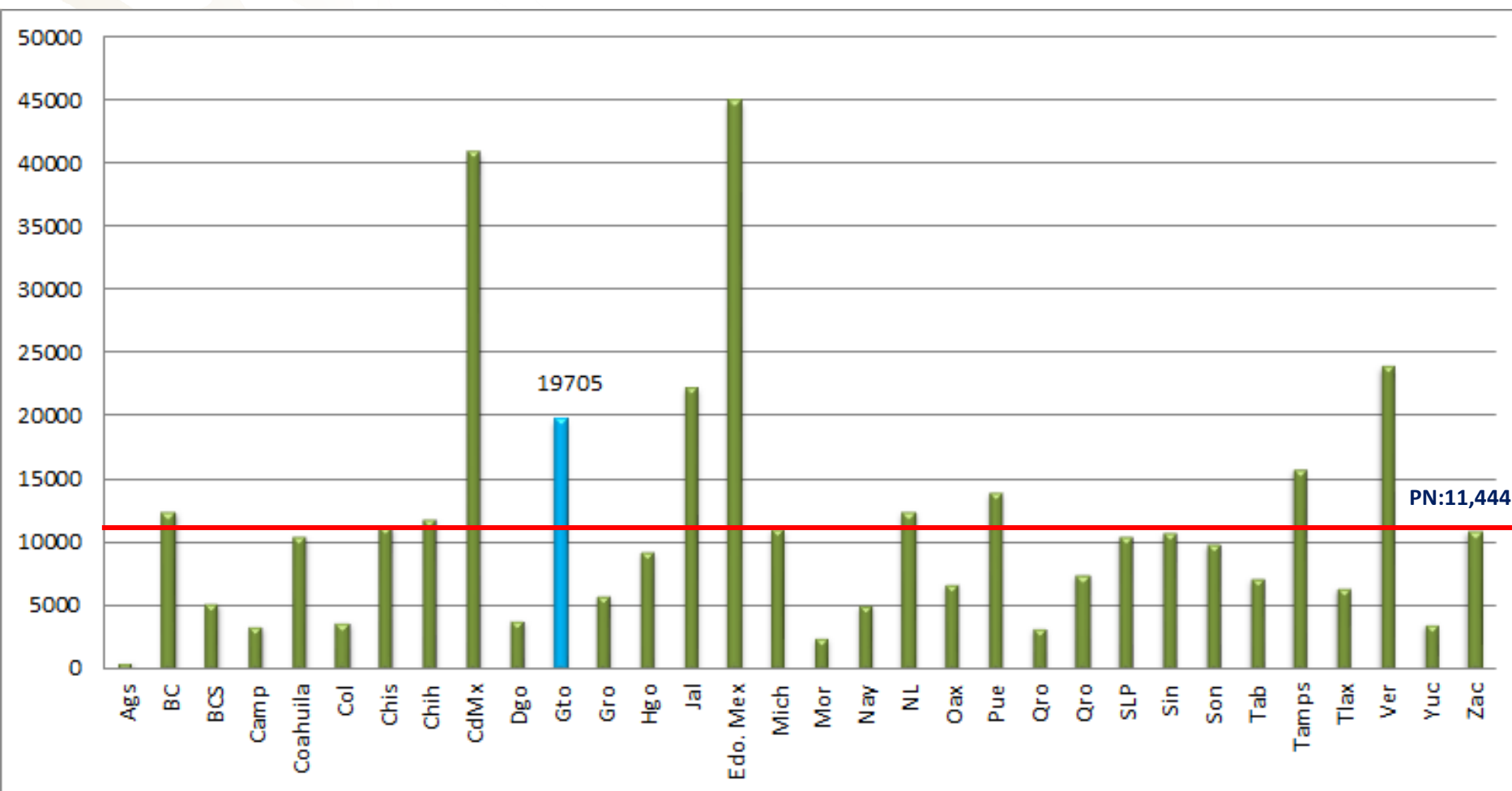

20 Principales Causas de Enfermedad 2021 – 2020 en Guanajuato

No.	Diagnóstico	SEMANA 19	Acumulado 2021	Acumulado 2020	Diferencia %
1	Infecciones respiratorias agudas	6,778	171,244	388,792	-56
2	COVID-19	2,589	96,733	7,722	1,153
3	Infección de vías urinarias	2,441	40,782	54,664	-25
4	Infecciones intestinales por otros organismos	1,967	36,064	40,534	-11
5	Úlceras, gastritis y duodenitis	953	17,209	20,771	-17
6	Intoxicación por picadura de alacrán	1,134	16,318	19,619	-17
7	Vulvovaginitis	381	7,566	8,194	-8
8	Gingivitis y enfermedad periodontal	710	7,301	10,188	-28
9	Hipertensión arterial	298	6,455	6,535	-1
10	Conjuntivitis	325	5,952	9,303	-36
11	Otitis media aguda	227	4,974	10,129	-51
12	Diabetes mellitus tipo 2	280	4,810	4,772	1
13	Obesidad	209	4,373	5,154	-15
14	Accidentes de transporte en vehículos	178	2,989	3,328	-10
15	Neumonías y bronconeumonías	34	1,882	1,891	0
16	Violencia intrafamiliar	105	1,815	2,353	-23
17	Herida por arma de fuego y punzocortantes	111	1,608	1,727	-7
18	Insuficiencia venosa periférica	82	1,394	1,255	11
19	Depresión	72	1,241	991	25
20	Candidiasis urogenital	71	1,209	1,669	-28

*COVID-19 Confirmados y sospechosos

Fuente: SUAVE 2020-2021, Semana 19, frecuencia absoluta acumulada.

20 Principales Causas de Enfermedad en el País 2021 – 2020

No.	Diagnóstico	SEMANA 19	Acumulado 2021	Acumulado 2020	Diferencia %
1	Infecciones respiratorias agudas	114,218	3,091,539	8,468,912	-63.5
2	COVID-19	47,562	2,170,291	174,576	1143.2
3	Infección de vías urinarias	54,242	969,433	1,178,774	-17.8
4	Infecciones intestinales por otros organismos	46,327	957,033	1,258,285	-23.9
5	Úlceras, gastritis y duodenitis	13,756	306,891	392,285	-21.8
6	Hipertension Arterial	7,319	173,039	183,248	-5.6
7	Vulvovaginitis	7,080	161,812	189,457	-14.6
8	Conjuntivitis	7,070	154,439	288,809	-46.5
9	Obesidad	7,842	153,478	178,382	-14.0
10	Otitis media aguda	9,261	144,277	262,594	-45.1
11	Diabetes mellitus tipo 2	6,361	134,922	137,095	-1.6
12	Gingivitis y enfermedad periodontal	5,086	129,579	240,327	-46.1
13	Neumonías y bronconeumonías	5,050	86,181	100,075	-13.9
14	Intoxicación por picadura de alacrán	1,236	54,930	52,947	3.7
15	Faringitis y amigdalitis estreptocócicas	2,780	48,752	58,618	-16.8
16	Candidiasis urogenital	1,199	42,985	82,431	-47.9
17	Insuficiencia venosa periférica	1,774	41,723	49,097	-15.0
18	Amebiasis intestinal	1,799	39,290	51,009	-23.0
19	Accidentes de transporte en vehículos con motor	1,938	38,668	39,664	-2.5
20	Depresión	1,646	34,245	35,668	-4.0
*COVID-19 Confirmados y sospechosos					

No.	Diagnóstico	SEMANA 19	Acumulado 2021	Acumulado 2020	Diferencia %
1	Infección por el VIH	15	223	137	62.8
2	Hepatitis C	3	21	9	133.3
3	Sífilis congénita	1	16	-	NA
1	Tuberculosis Respiratoria	4	49	72	-31.9
2	Tuberculosis Meningea	1	3	2	50.0
3	Lepra	-	2	2	0.0
1	* Dengue no grave	1	8	70	-88.6
2	*Dengue con signos de alarma	-	0	3	-100.0
3	*Dengue grave	-	0	0	0.0
4	Zika	-	0	0	0.0
5	Enfermedad de Chagas	-	12	13	-7.7
1	Hepatitis Aguda tipo A	1	28	196	-85.7
2	Enteritis Debida a Rotavirus	1	41	18	127.8
3	Brucelosis	2	9	14	-35.7
1	Enfermedad Febril Exantemática	5	53	178	-70.2
2	Síndrome Coqueluchoide	-	16	75	-78.7
3	Tosferina	-	0	8	-100.0
4	ESAVI's	25	499	46	984.8
5	Tetanos	-	0	1	-100.0
6	Parálisis Flácida Aguda	2	16	19	-15.8
1	Intoxicación por Picadura de Alacran	1,134	16,318	19,619	-16.8
2	Intoxicación por Plaguicidas	-	18	20	-10.0
3	Intoxicación Por Ponzón Animales	53	926	1,297	-28.6
1	COVID-19	2,589	96,733	7,722	1152.693603
2	Influenza	21	781	5,984	-86.9
3	Neumonías y Bronconeumonías	34	1,882	1,891	-0.5

Canales Endémicos de Interés Epidemiológico

Semana 19, 2021

q1

mediana

q3

2020

2021

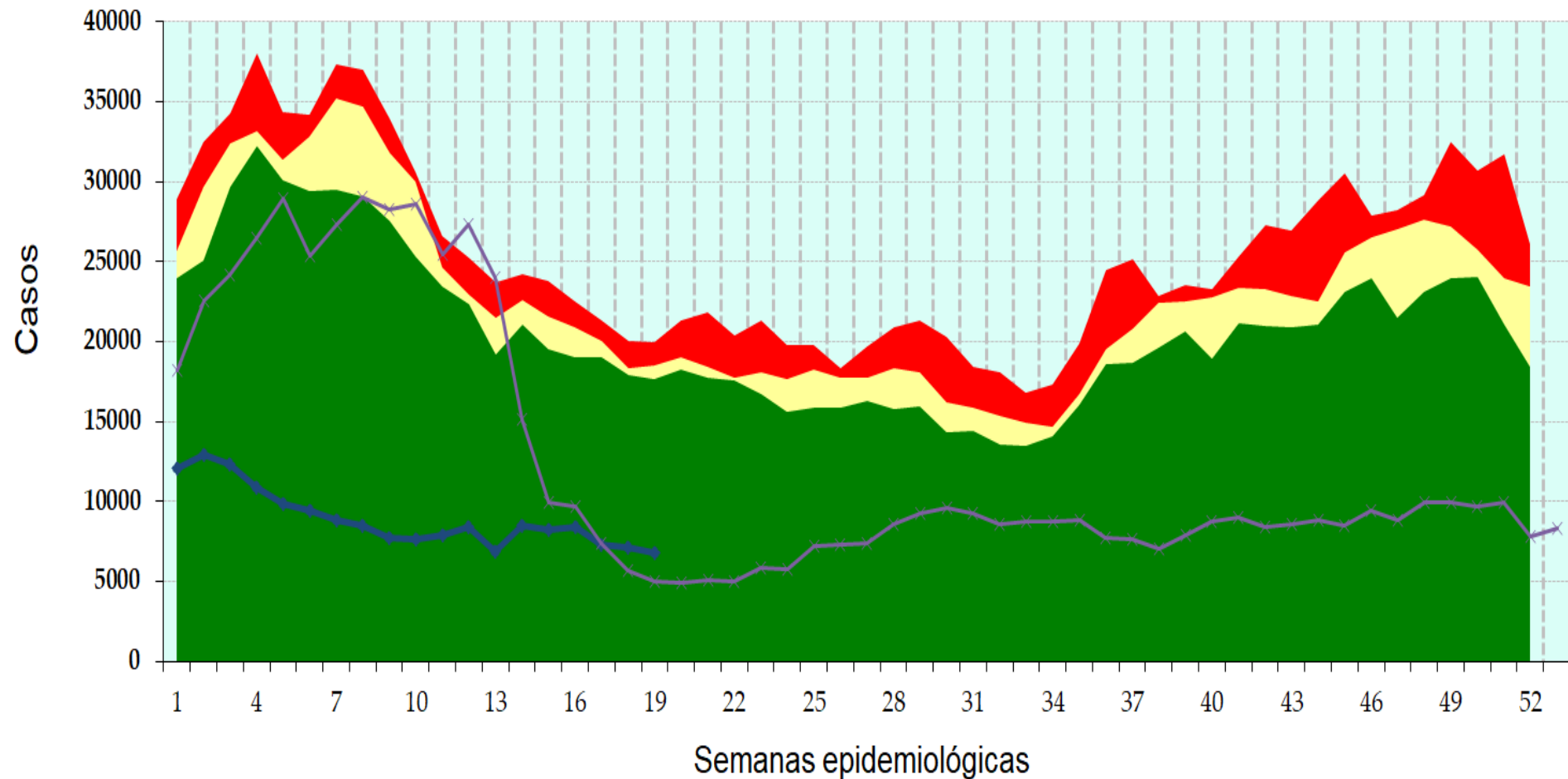

q1

mediana

q3

2020

2021

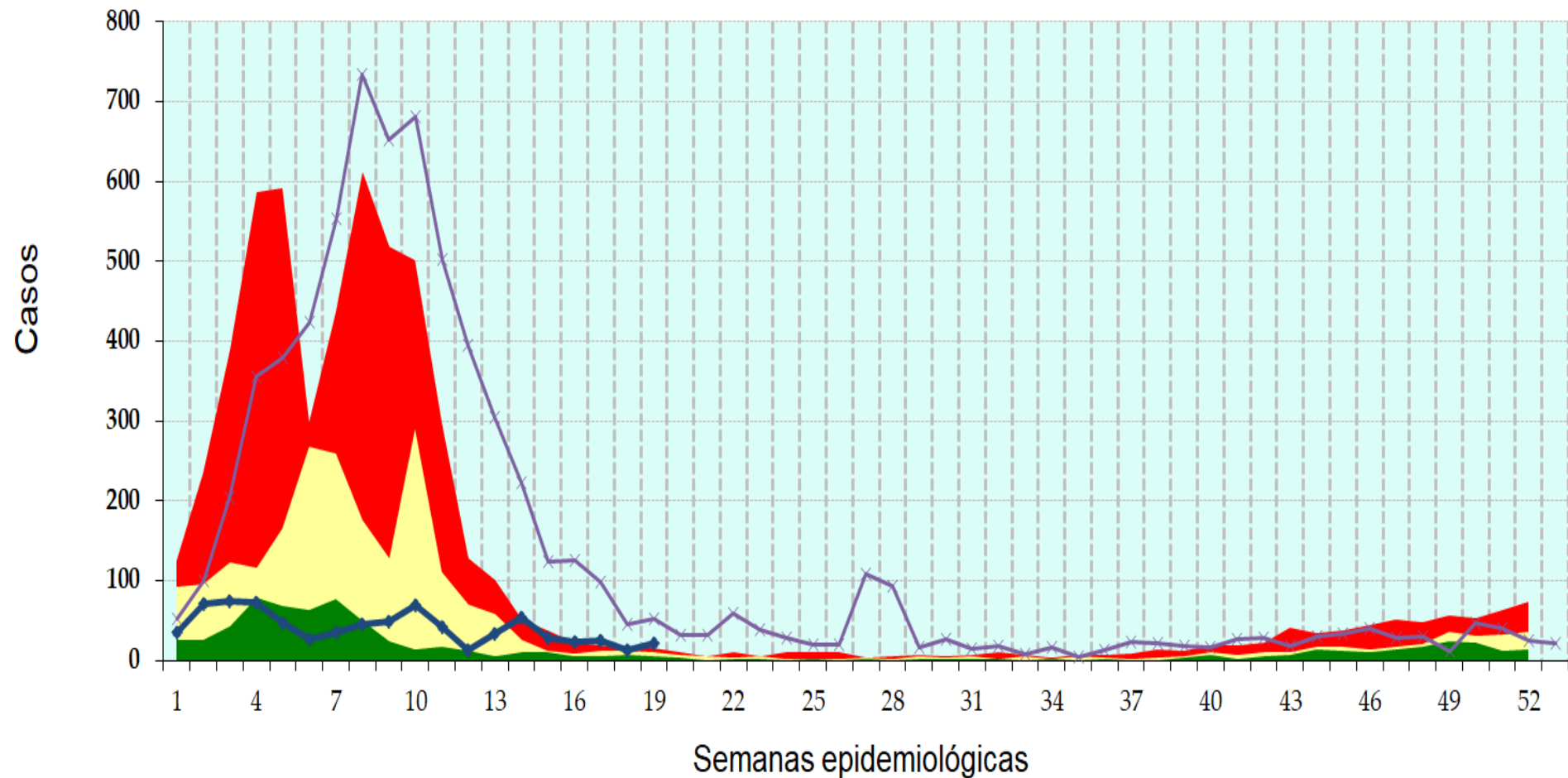

q1 mediana q3 2020 2021

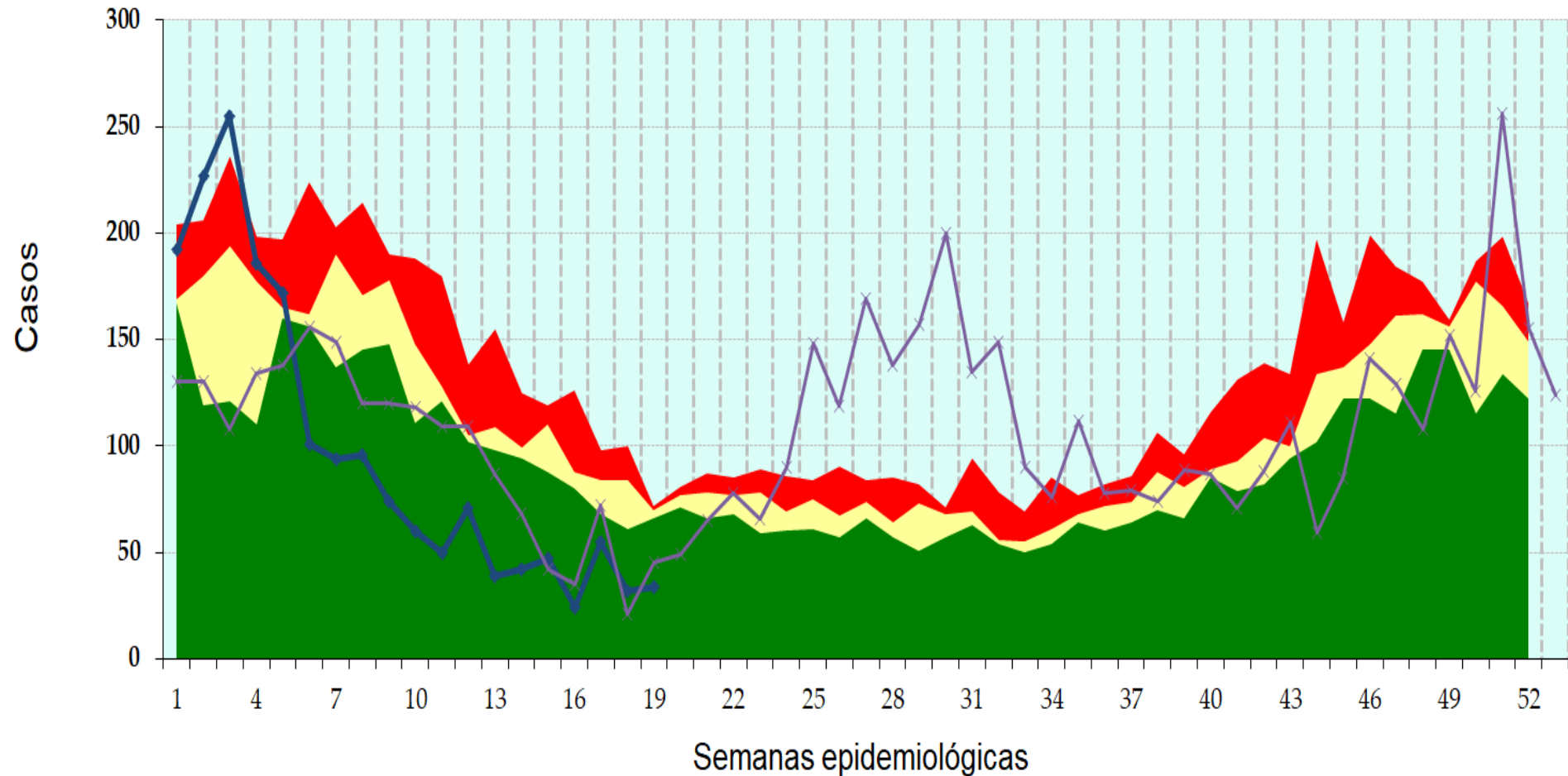

Infecciones Intestinales por Otros Organismos

q1 mediana q3 2020 2021

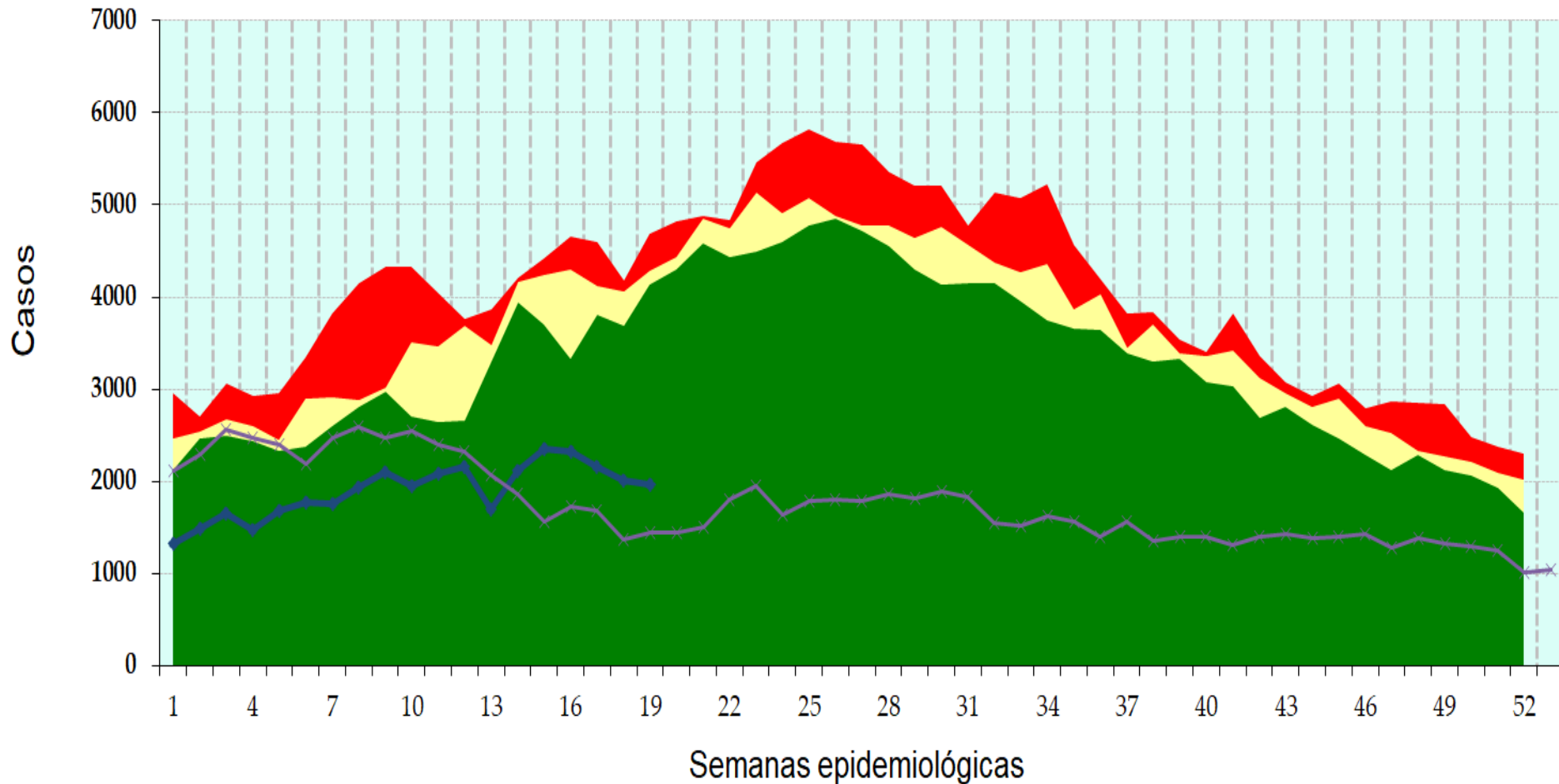

Intoxicación por Picadura de Alacrán

q1

mediana

q3

2020

2021

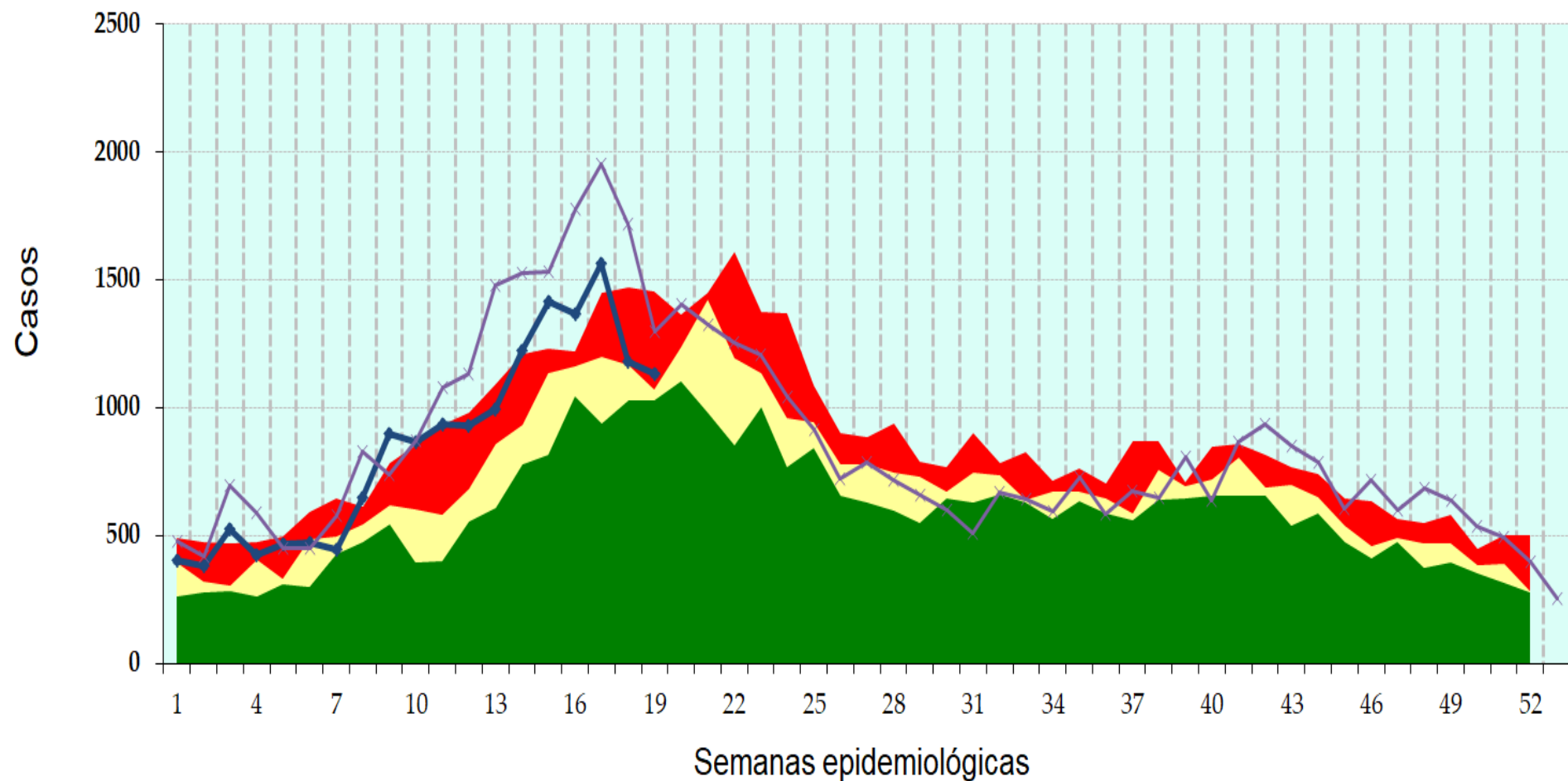

q1 mediana q3 2020 2021

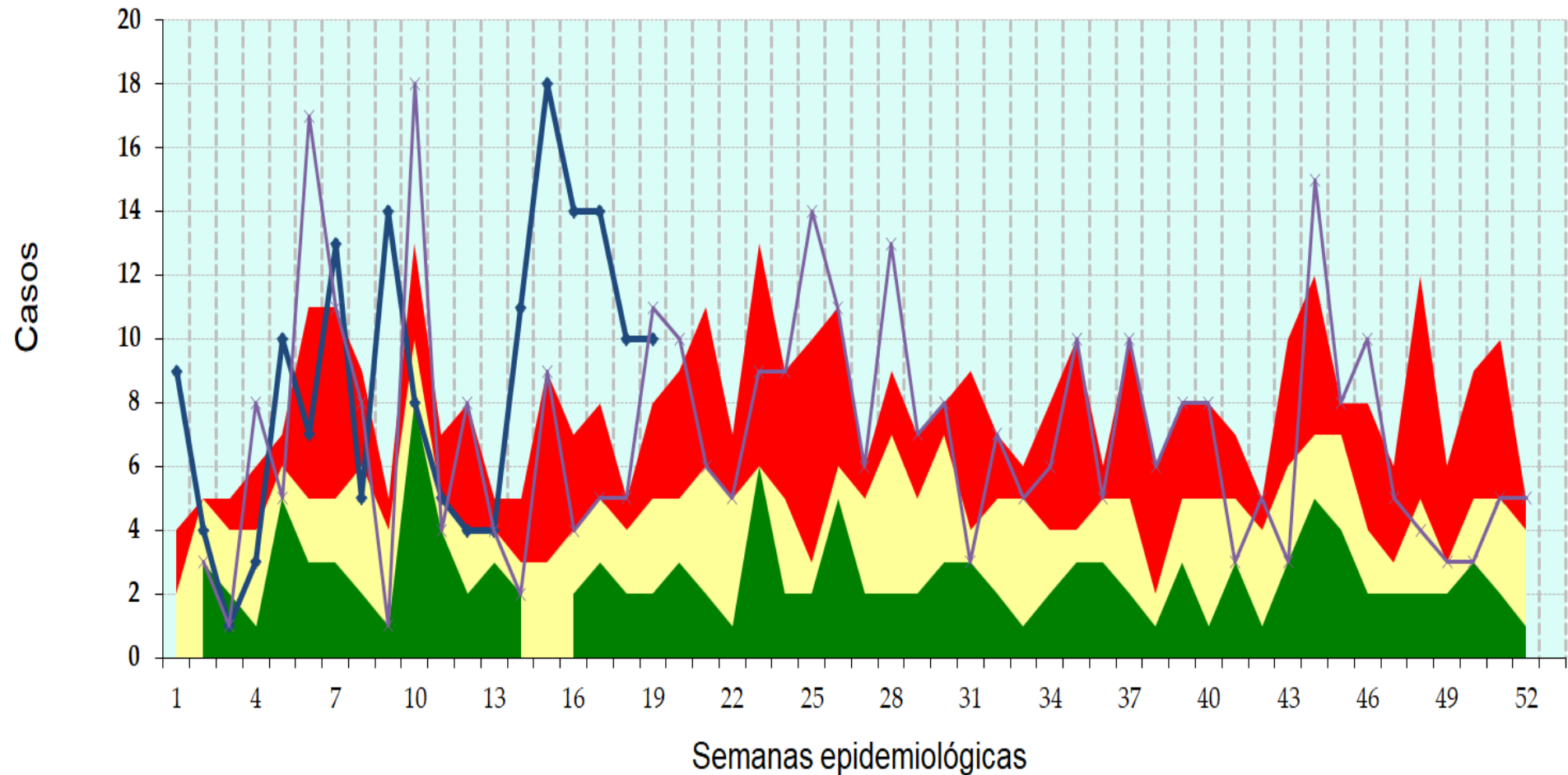

q1 mediana q3 2020 2021

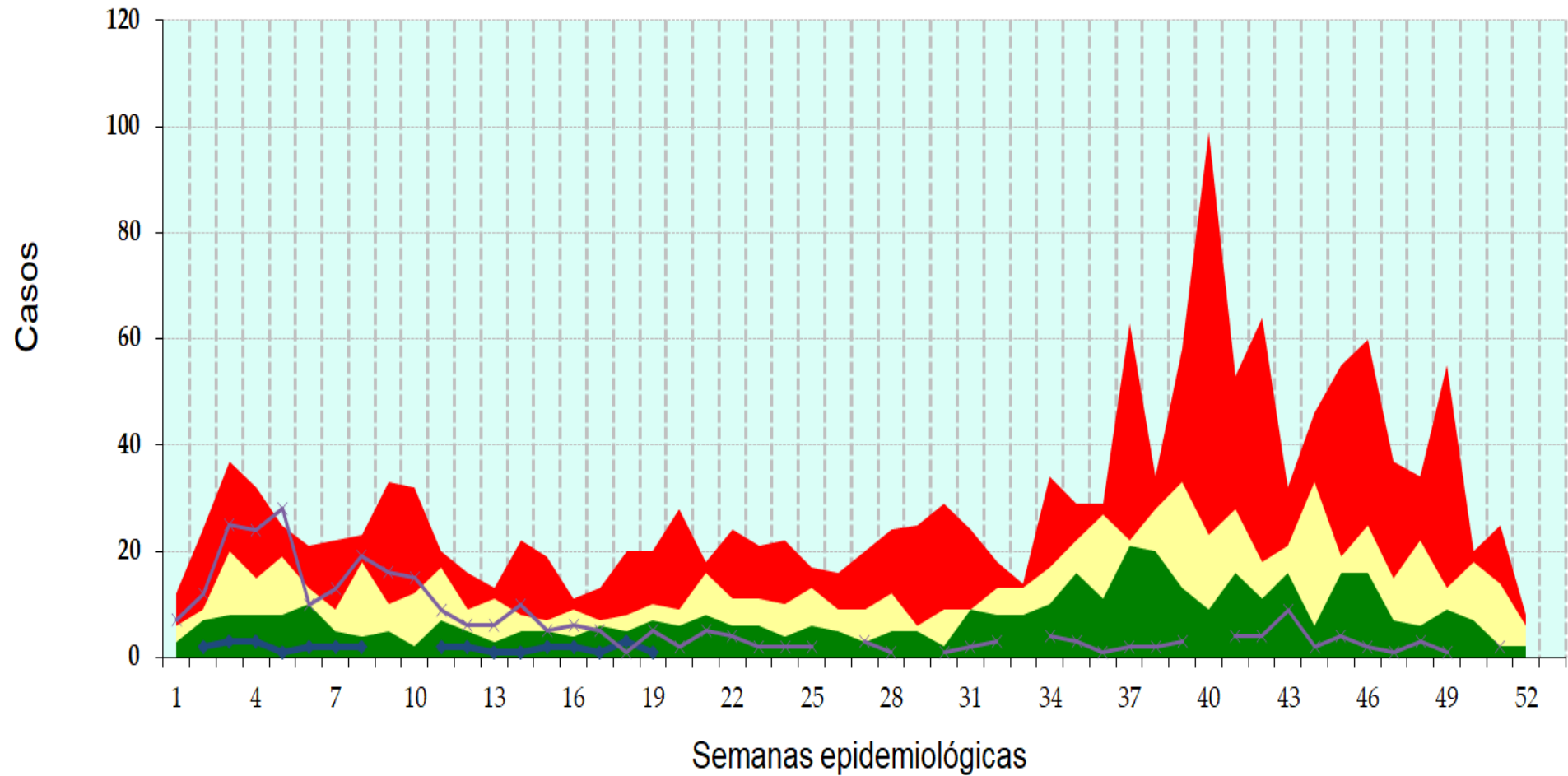

q1 mediana q3 2020 2021

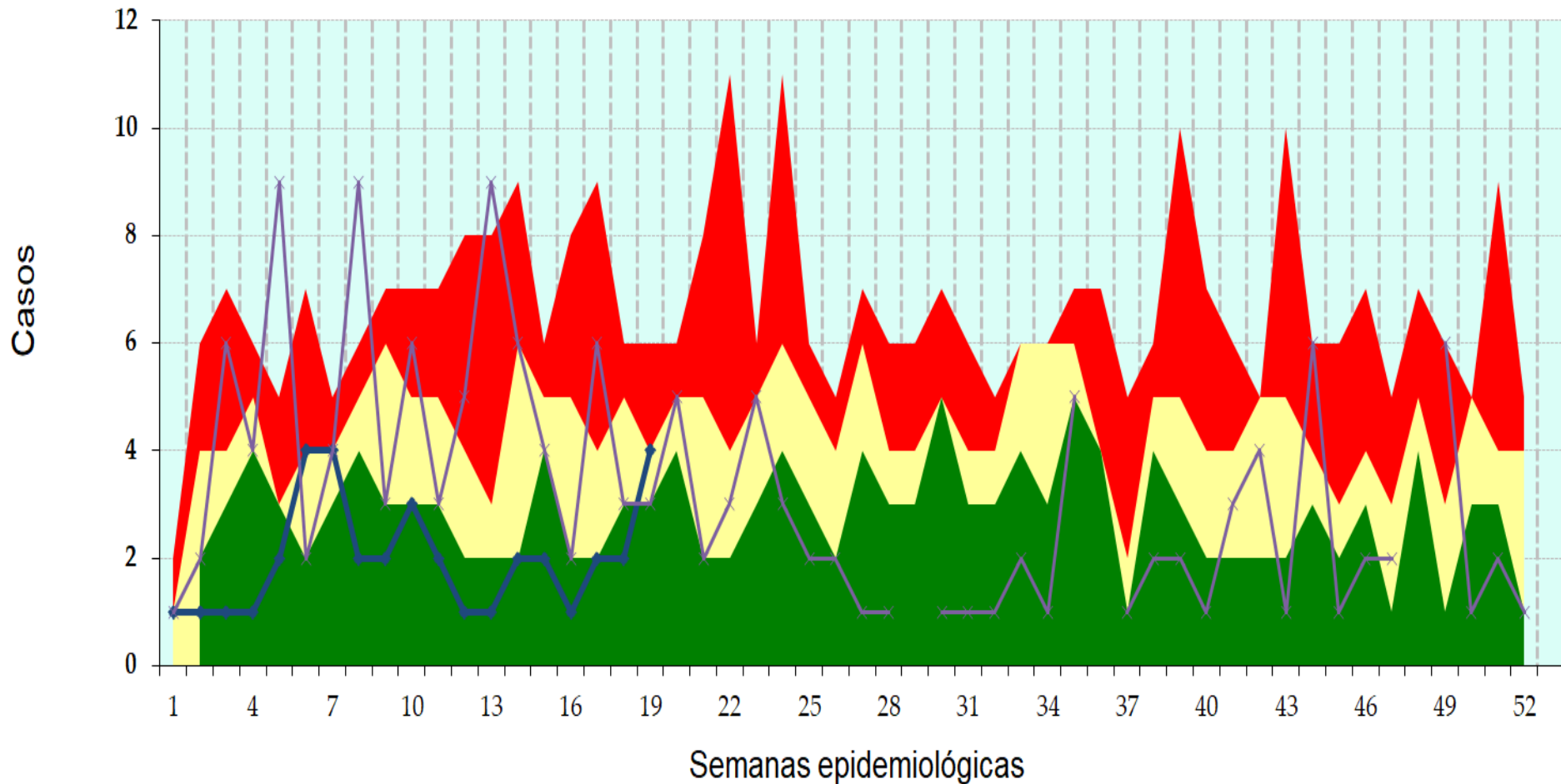

q1 mediana q3 2020 2021

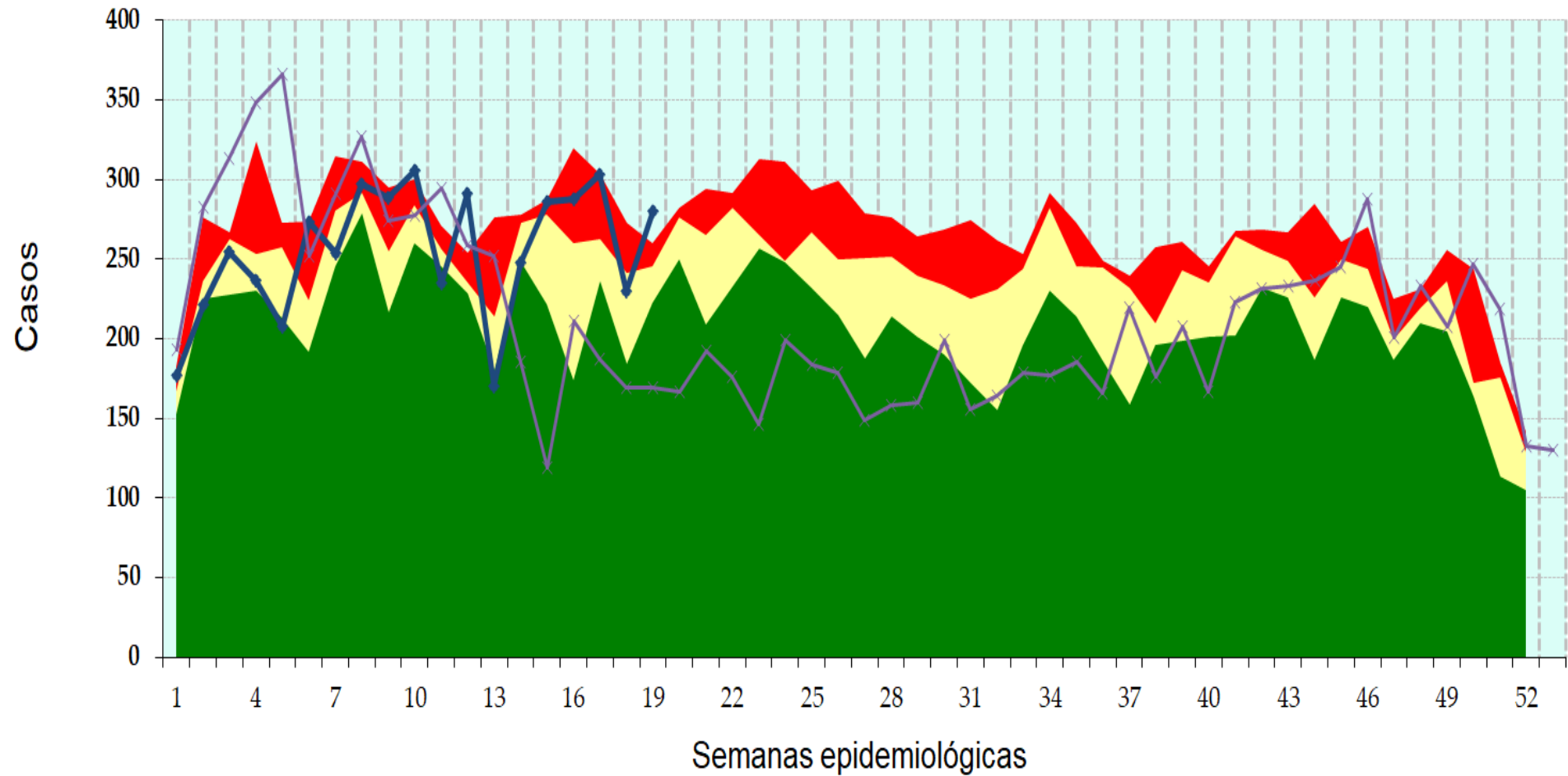

q1

mediana

q3

2020

2021

