



La Secretaría de Salud y la Universidad Nacional Autónoma de México  
a través de la Facultad de Enfermería y Obstetricia

## CONVOCAN A LAS

# Especialidades en ENFERMERÍA

Enfermería del Neonato • Enfermería Perinatal • Enfermería en Salud Mental

**FEBRERO 2027**

Proceso de selección	Actividad	Fecha
<b>Etapa 1</b>	Registro de aspirantes y carga de documentos	<b>Inicio:</b> 10 de agosto del 2026 / 10:00 horas <b>Termino:</b> 24 de agosto del 2026 / 19:00 horas <a href="https://posgrado.dgae.unam.mx/ingreso">https://posgrado.dgae.unam.mx/ingreso</a>
	Pago del examen de admisión	24 al 28 de septiembre del 2026
	Aplicación del examen	29 y 30 de septiembre del 2026
	Lista de aspirante que continúan en el proceso de admisión	8 de octubre del 2026 <a href="https://www.feno-puee.com/">https://www.feno-puee.com/</a>
<b>Etapa 2</b>	Registro para entrevista	9 y 11 de octubre del 2026 <a href="http://puee.feno.unam.mx/sip">http://puee.feno.unam.mx/sip</a>
	Entrevista	12 de octubre al 04 noviembre del 2026
	Publicación de resultados	24 de noviembre del 2026 / 12:00 horas <a href="https://posgrado.dgae.unam.mx/ingreso/">https://posgrado.dgae.unam.mx/ingreso/</a>
<b>Etapa 3</b>	Carta de aceptación	01 al 04 diciembre 2026 / 11:00 horas <a href="http://puee.feno.unam.mx/sap">http://puee.feno.unam.mx/sap</a>
<b>Etapa 4</b>	Entrega de documental	09 de diciembre del 2026 / 13:00 horas <a href="https://posgrado.dgae.unam.mx/ingreso">https://posgrado.dgae.unam.mx/ingreso</a>
<b>Inicio del ciclo escolar</b>		<b>02 de febrero del 2027</b>

Más información: <https://www.feno-puee.com/>

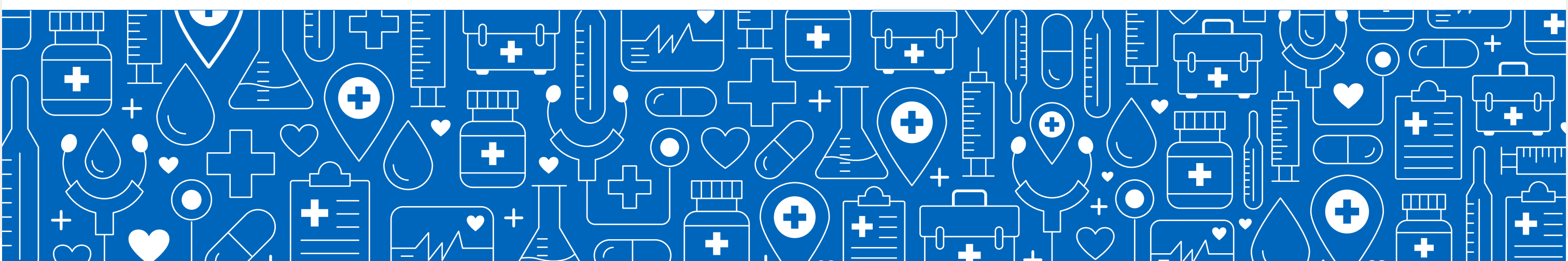

# Coordinadores de las Especialidades en **ENFERMERÍA**

## **E.E.N. Santa Badillo González**

Coordinadora de Especialidad en Enfermería del Neonato  
sbg.angel83@gmail.com  
4181136727

## **E.E.S.M. y P Jesús Alberto López Martínez**

Coordinador de la Especialidad en Enfermería en la Salud Mental  
leobetto608@gmail.com  
4771530279

## **E.E.P. Abril Yolanda Muñoz Torres**

Coordinadora de la Especialidad en Enfermería Perinatal  
ayobuto.eep@gmail.com  
4776716201

## **Dra. Edna Griselda Lara Mares**

Coordinadora Estatal de Enseñanza en Enfermería  
eglarama@guanajuato.gob.mx



**GUANAJUATO**  
GOBIERNO DE LA GENTE  
SECRETARÍA DE SALUD

**UNAM**  
**POSGRADO**

